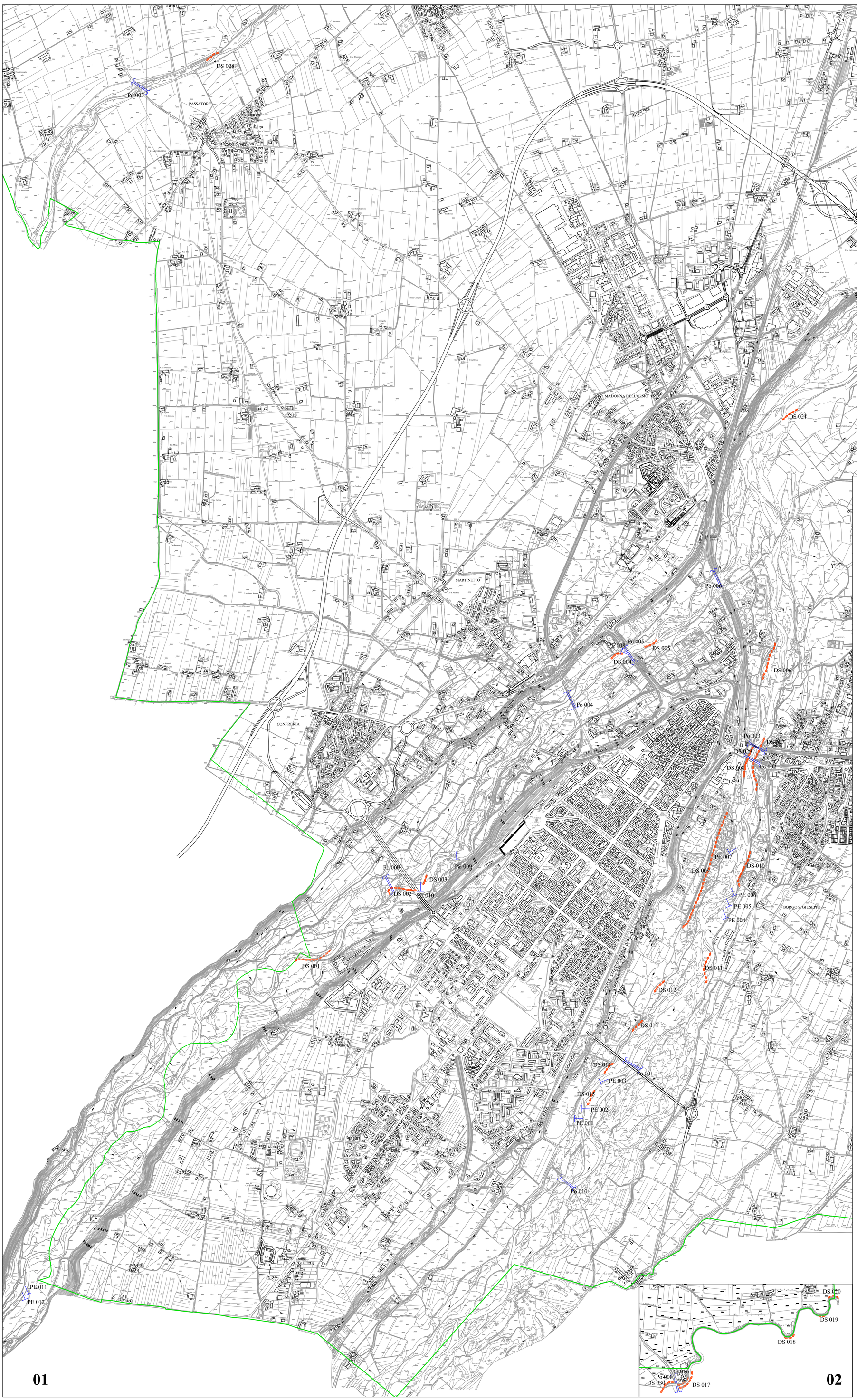

Comune di Cuneo

PRG

Piano Regolatore Generale

Approvato con Deliberazione Giunta Regionale n.40-9137
Pubblicato sul Bollettino Ufficiale Regione Piemonte n. 29

Progettisti:
Arch. Giuseppe Campos Venuti
Arch. Carlo Alberto Barbieri
Arch. Federico Oliva
Arch. Giovanni Previgliano

Indagini geologico tecniche:
Geol. Giuseppe Galliano

Sindaco:
Alberto Valmaggia

P

ELABORATI PRESCRITTIVI

P8.5 - Carta delle opere di difesa idraulica censite

Legenda

Tipologia d'intervento

Opera Trasversale

PE Pennelli

Opera Longitudinale

DIFESA DI SPONDA

DS Gabbionate

DS Scogliere

Altre Opere

PO Ponte

Confine Amministrativo

Confine del territorio comunale.

SCALA 1:10.000

QUADRO D'UNIONE

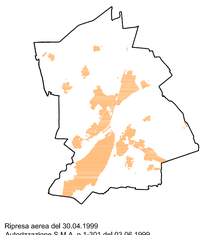

Ripresa aerea del 30.04.1999
Autorizzazione S.M.A. n.1-301 del 03.06.1999
Controllato ai sensi della Legge n.68 del 02.02.1960
Aggiornamento cartografico - dicembre 2003 a cura del Settore PdT