

ALLEGATO D

TABELLA ONERI ACCESSORI
RIPARTIZIONE FRA LOCATORE E CONDUTTORE

ASCENSORE

Manutenzione ordinaria e piccole riparazioni		C
Installazione e manutenzione straordinaria degli impianti	L	
Adeguamento alle nuove disposizioni di legge	L	
Consumi energia elettrica per forza motrice e illuminazione		C
Ispezioni e collaudi		C

AUTOCLAVE

Installazione e sostituzione integrale dell'impianto o di componenti primari (pompa, serbatoio, elemento rotante, avvolgimento elettrico ecc.)	L	
Manutenzione ordinaria		C
Imposte e tasse di impianto	L	
Forza motrice		C
Ricarico pressione del serbatoio		C
Ispezioni, collaudi e lettura contatori		C

IMPIANTI DI ILLUMINAZIONE, DI VIDEOCITOFONO, DI VIDEOSORVEGLIANZA E SPECIALI

Installazione e sostituzione dell'impianto comune di illuminazione	L	
Manutenzione ordinaria dell'impianto comune di illuminazione		C
Installazione e sostituzione degli impianti di suoneria e allarme	L	
Manutenzione ordinaria degli impianti di suoneria e allarme		C
Installazione e sostituzione dei citofoni e videocitofoni	L	
Manutenzione ordinaria dei citofoni e videocitofoni		C
Installazione e sostituzione di impianti speciali di allarme, sicurezza e simili	L	
Manutenzione ordinaria di impianti speciali di allarme, sicurezza e simili		C
Installazione e sostituzione di impianti di videosorveglianza	L	
Manutenzione ordinaria di impianti di videosorveglianza		C

IMPIANTI DI RISCALDAMENTO, CONDIZIONAMENTO, PRODUZIONE ACQUA CALDA, ADDOLCIMENTO ACQUA,

Installazione e sostituzione degli impianti	L	
Adeguamento degli impianti a leggi e regolamenti	L	
Manutenzione ordinaria degli impianti, compreso il rivestimento refrattario		C
Pulizia annuale degli impianti e dei filtri e messa a riposo stagionale		C
Letture dei contatori		C
Acquisto combustibile, consumi di forza motrice, energia elettrica e acqua		C

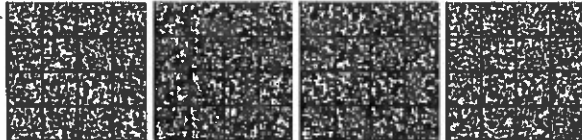

[Handwritten signature]

[Handwritten signature]

[Handwritten signature]

[Handwritten signature]

[Handwritten signature]
[Handwritten signature]

[Handwritten signature] *[Handwritten signature]*

[Handwritten signature]

[Handwritten signature]

[Handwritten signature]

IMPIANTI SPORTIVI

Installazione e manutenzione straordinaria	L	
Addetti (bagnini, pulitori, manutentori ordinari ecc.)		C
Consumo di acqua per pulizia e depurazione; acquisto di materiale per la manutenzione ordinaria (es.: terra rossa)		C

IMPIANTO ANTINCENDIO

Installazione e sostituzione dell'impianto	L	
Acquisti degli estintori	L	
Manutenzione ordinaria		C
Ricarica degli estintori, ispezioni e collaudi	C	

IMPIANTO TELEVISIVO CENTRALIZZATO E DI RICEZIONE

DATI INFORMATIVI

Installazione, sostituzione o potenziamento dell'impianto televisivo centralizzato e per l'accesso a qualunque altro genere di dato informativo anche via cavo o satellitare	L	
Manutenzione ordinaria dell'impianto televisivo centralizzato e per l'accesso a qualunque altro genere di dato informativo anche via cavo o satellitare		C

PARTI COMUNI

Sostituzione di grondaie, sifoni e colonne di scarico	L	
Manutenzione ordinaria grondaie, sifoni e colonne di scarico		C
Manutenzione straordinaria di tetti e lastrici solari	L	
Manutenzione ordinaria dei tetti e dei lastrici solari		C
Manutenzione straordinaria della rete di fognatura	L	
Manutenzione ordinaria della rete di fognatura, compresa la disotturazione dei condotti e pozzetti		C
Sostituzione di marmi, corrimano, ringhiere	L	
Manutenzione ordinaria di pareti, corrimano, ringhiere di scale e locali comuni		C
Consumo di acqua ed energia elettrica per le parti comuni		C
Installazione e sostituzione di serrature	L	
Manutenzione delle aree verdi, compresa la riparazione degli attrezzi utilizzati		C
Installazione di attrezzature quali caselle postali, cartelli segnalatori, bidoni, armadietti per contatori, zerbini, tappeti, guide e altro materiale di arredo	L	
Manutenzione ordinaria di attrezzature quali caselle postali, cartelli segnalatori, bidoni, armadietti per contatori, zerbini, tappeti, guide e altro materiale di arredo		C
Tassa occupazione suolo pubblico per passo carrabile		C
Tassa occupazione suolo pubblico per lavori condominiali'	L	

PARTI INTERNE ALL'APPARTAMENTO LOCATO

Sostituzione integrale di pavimenti e rivestimenti	L	
Manutenzione ordinaria di pavimenti e rivestimenti		C
Manutenzione ordinaria di infissi e serrande, degli impianti di riscaldamento e sanitario		C

[Handwritten signatures and notes on the left margin]

[Handwritten signature on the right margin]

[Handwritten signature]
 - 111 -

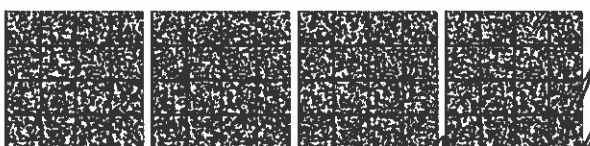

[Handwritten signatures and notes at the bottom]

Rifacimento di chiavi e serrature			C
Tinteggiatura di pareti			C
Sostituzione di vetri			C
Manutenzione ordinaria di apparecchi e condutture di elettricità, del cavo, dell'impianto citofonico e videocitofonico e dell'impianto individuale di videosorveglianza, per la ricezione radiotelevisiva e per l'accesso a qualunque altro genere di dato informativo anche via cavo e satellitare			C
Verniciatura di opere in legno e metallo			C
Manutenzione ordinaria dell'impianto di riscaldamento e condizionamento			C
Manutenzione straordinaria dell'impianto di riscaldamento e condizionamento	L		

PORTIERATO

Trattamento economico del portiere e del sostituto, compresi contributi previdenziali e assicurativi, accantonamento liquidazione, tredicesima, premi, ferie e indennità varie, anche locali, come da c.c.n.l.	L10%	C90%
Materiale per le pulizie		C
Indennità sostitutiva alloggio portiere prevista nel c.c.n.l.	L10%	C90%
Manutenzione ordinaria della guardiola	L10%	C90%
Manutenzione straordinaria della guardiola	L	

PULIZIA

Spese per l'assunzione dell'addetto	L	
Trattamento economico dell'addetto, compresi contributi previdenziali e assicurativi, accantonamento liquidazione, tredicesima, premi, ferie e indennità varie, anche locali, come da c.c.n.l.		C
Spese per il conferimento dell'appalto a ditta	L	
Spese per le pulizie appaltate a ditta		C
Materiale per le pulizie		C
Acquisto e sostituzione macchinari per la pulizia	L	
Manutenzione ordinaria dei macchinari per la pulizia		C
Derattizzazione e disinfestazione dei locali legati alla raccolta delle immondizie		C
Disinfestazione di bidoni e contenitori di rifiuti		C
Tassa rifiuti o tariffa sostitutiva		C
Acquisto di bidoni, trespoli e contenitori	L	
Sacchi per la preraccolta dei rifiuti		C

SGOMBERO NEVE

Spese relative al servizio, compresi i materiali d'uso

LEGENDA

L = locatore
C = conduttore

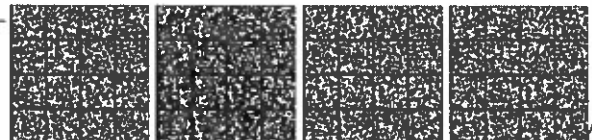

[Handwritten signatures and initials on the left margin]

[Handwritten signatures and initials on the right margin]

