



## **STUDIO DI FATTIBILITÀ SINTETICO 10.1.1.11 – Piano delle infrastrutture telematiche della Città di Cuneo**

Sommario

|          |  |           |
|----------|--|-----------|
| <b>1</b> | <b>QUADRO CONOSCITIVO</b> .....                                    | <b>7</b>  |
| 1.1      | QUADRO CONOSCITIVO GENERALE E OBIETTIVI DELL’INTERVENTO.....       | 7         |
| 1.2      | INDIVIDUAZIONE DELLE ALTERNATIVE PROGETTUALI.....                  | 7         |
| 1.3      | MODALITÀ DI GESTIONE DELL’OPERA.....                               | 7         |
| 1.4      | STATO DI AVANZAMENTO DELL’INTERVENTO.....                          | 8         |
| 1.5      | ABBREVIAZIONI ED ACRONIMI.....                                     | 9         |
| <b>2</b> | <b>FATTIBILITÀ TECNICA</b> .....                                   | <b>9</b>  |
| 2.1      | INDICAZIONI TECNICHE “DI BASE” ED ESPLORAZIONE PREPROGETTUALI..... | 9         |
| 2.2      | PLANIMETRIA E CARTOGRAFIA DELL’AREA INTERESSATA.....               | 10        |
| 2.3      | ELENCHI CATASTALI DELLE AREE OGGETTO DEL PROGRAMMA.....            | 11        |
| 2.4      | STIMA PARAMETRICA DEL COSTO DI REALIZZAZIONE.....                  | 16        |
| <b>3</b> | <b>COMPATIBILITÀ URBANISTICA, AMBIENTALE E PAESAGGISTICA</b> ..... | <b>17</b> |
| 3.1      | COMPATIBILITÀ URBANISTICA.....                                     | 17        |
| 3.2      | IMPATTO AMBIENTALE.....  | 17        |
| 3.3      | INSERIMENTO PAESAGGISTICO.....                                     | 17        |
| <b>4</b> | <b>SOSTENIBILITÀ FINANZIARIA</b> .....                             | <b>17</b> |
| 4.1      | DEFINIZIONE DEL BACINO DI UTENZA DELL’OPERA.....                   | 17        |
| 4.2      | STIMA DEI POTENZIALI UTENTI.....                                   | 18        |
| 4.3      | PIANO FINANZIARIO DELL’OPERA.....                                  | 19        |
| 4.4      | STIMA DEI COSTI DI GESTIONE / EROGAZIONE DEL SERVIZIO.....         | 19        |
| 4.5      | COINVOLGIMENTO DI SOGGETTI ATTUATORI PRIVATI.....                  | 20        |
| 4.6      | SOSTENIBILITÀ DEI COSTI.....                                       | 21        |
| <b>5</b> | <b>CONVENIENZA ECONOMICO – SOCIALE</b> .....                       | <b>21</b> |
| 5.1      | ANALISI AGGREGATA DEI BENEFICI.....                                | 21        |
| <b>6</b> | <b>PROCEDURE</b> .....   | <b>22</b> |
| 6.1      | IDONEITÀ DELL’AREA ALL’INTERVENTO.....                             | 22        |
| 6.2      | DISPONIBILITÀ DELLE AREE E/O DEGLI IMMOBILI.....                   | 22        |
| 6.3      | PASSAGGI PROCEDURALI.....  | 22        |
| 6.4      | CRONOPROGRAMMA.....  | 22        |
| <b>7</b> | <b>ANALISI DI SENSIBILITÀ E DI RISCHIO</b> .....                   | <b>22</b> |
| 7.1      | ANALISI DI SENSIBILITÀ PER IL PIANO FINANZIARIO DELL’OPERA.....    | 22        |
| 7.2      | DESCRIZIONE SINTETICA DEI FATTORI DI RISCHIO.....                  | 23        |
| <b>8</b> | <b>ALLEGATO A – ELENCO INTERVENTI</b> .....                        | <b>24</b> |
| 8.1      | INTERVENTO N°1 “PALAZZO S. GIOVANNI”.....                          | 24        |
| 8.2      | INTERVENTO N°2 “UNIVERSITÀ EX MATTATOIO”.....                      | 25        |
| 8.3      | INTERVENTO N°3 “QUESTURA”.....                                     | 26        |
| 8.4      | INTERVENTO N°4 “MUSEO CIVICO”.....                                 | 27        |
| 8.5      | INTERVENTO N°5 “PALAZZO CONTI DE’ MORRI”.....                      | 28        |
| 8.6      | INTERVENTO N°6 “CURIA VESCOVILE”.....                              | 29        |
| 8.7      | INTERVENTO N°7 “PALAZZO MUNICIPALE”.....                           | 30        |
| 8.8      | INTERVENTO N°8 “CONSERVATORIO MUSICALE “GHEDINI””.....             | 31        |
| 8.9      | INTERVENTO N°9 “AFP - AZIENDA FORMAZIONE PROFESS.”.....            | 32        |
| 8.10     | INTERVENTO N°10 “SAA – SCUOLA AMM. AZIENDALE”.....                 | 33        |
| 8.11     | INTERVENTO N°11 “UNIVERSITÀ CASA SAMONE”.....                      | 34        |
| 8.12     | INTERVENTO N°12 “GENIO CIVILE”.....                                | 35        |
| 8.13     | INTERVENTO N°13 “UNIVERSITÀ EX MATER AMABILIS”.....                | 36        |
| 8.14     | INTERVENTO N°14 “COLDIRETTI”.....                                  | 37        |
| 8.15     | INTERVENTO N°15 “SEMINARIO”.....                                   | 38        |

|      |  |    |
|------|--|----|
| 8.16 | INTERVENTO N°16 "MUSEO CASA GALIMBERTI".....                     | 39 |
| 8.17 | INTERVENTO N°17 "COMANDO PROVINCIALE GUARDIA DI FINANZA".....    | 40 |
| 8.18 | INTERVENTO N°18 "ASS. NAZIONALE ALPINI".....                     | 41 |
| 8.19 | INTERVENTO N°19 "NODO TOPIX".....                                | 42 |
| 8.20 | INTERVENTO N°20 "COMANDO PROVINCIALE CARABINIERI".....           | 43 |
| 8.21 | INTERVENTO N°21 "SCUOLA ELEMENTARE I CIRCOLO".....               | 44 |
| 8.22 | INTERVENTO N°22 "CENTRO DOCUMENTAZIONE TERRITORIALE".....        | 45 |
| 8.23 | INTERVENTO N°23 "ISTITUTO STORICO DELLA RESISTENZA".....         | 46 |
| 8.24 | INTERVENTO N°24 "UFFICIO DIFENSORE CIVICO".....                  | 47 |
| 8.25 | INTERVENTO N°25 "UFFICI PROVINCIA (AGRICOLTURA - UMA)".....      | 48 |
| 8.26 | INTERVENTO N°26 "ASILO NIDO COMUNALE".....                       | 49 |
| 8.27 | INTERVENTO N°27 "STAZIONE CENTRALE FERROVIARIA".....             | 50 |
| 8.28 | INTERVENTO N°28 "MOVICENTRO - NODO INTERSCAMBIO G/R".....        | 51 |
| 8.29 | INTERVENTO N°29 "S. CROCE".....                                  | 52 |
| 8.30 | INTERVENTO N°30 "OFFICINA COMUNALE".....                         | 53 |
| 8.31 | INTERVENTO N°31 "LICEO ARTISTICO".....                           | 54 |
| 8.32 | INTERVENTO N°32 "LICEO MUSICALE".....                            | 55 |
| 8.33 | INTERVENTO N°33 "ISTITUTO SALESIANO "SAN G. BOSCO".....          | 56 |
| 8.34 | INTERVENTO N°34 "CORPO FORESTALE DELLO STATO".....               | 57 |
| 8.35 | INTERVENTO N°35 "CATASTO TERRENI-FABBRICATI".....                | 58 |
| 8.36 | INTERVENTO N°36 "AGENZIA DELLE ENTRATE".....                     | 59 |
| 8.37 | INTERVENTO N°37 "AGENZIA DELLE DOGANE".....                      | 60 |
| 8.38 | INTERVENTO N°38 "EX DISTRETTO MILITARE".....                     | 61 |
| 8.39 | INTERVENTO N°39 "CENTRALE TELECOM".....                          | 62 |
| 8.40 | INTERVENTO N°40 "SCUOLA ELEMENTARE (C.SO G. FERRARIS)".....      | 63 |
| 8.41 | INTERVENTO N°41 "SCUOLA MATERNA".....                            | 64 |
| 8.42 | INTERVENTO N°42 "SCUOLA MEDIA N. 3".....                         | 65 |
| 8.43 | INTERVENTO N°43 "PARCHEGGIO TESTATA EST-OVEST".....              | 66 |
| 8.44 | INTERVENTO N°44 "PALAZZO LOVERA".....                            | 67 |
| 8.45 | INTERVENTO N°45 "BIBLIOTECA CIVICA".....                         | 68 |
| 8.46 | INTERVENTO N°46 "ISTITUTO IPSIA".....                            | 69 |
| 8.47 | INTERVENTO N°47 "ISTITUTO TECNICO GEOMETRI E PERITI AGRARI"..... | 70 |
| 8.48 | INTERVENTO N°48 "SEDE CONSORZIO SOCIO ASS.LE (CSAC)".....        | 71 |
| 8.49 | INTERVENTO N°49 "PARCHEGGIO EX MERCATO DELLE UVE".....           | 72 |
| 8.50 | INTERVENTO N°50 "STAZIONE FERROVIARIA BORGO GESSO".....          | 73 |
| 8.51 | INTERVENTO N°51 "PIAZZA BOVES".....                              | 74 |
| 8.52 | INTERVENTO N°52 "SCUOLA MEDIA "BERSEZIO CENTRO".....             | 75 |
| 8.53 | INTERVENTO N°53 "SCUOLA PROFESSIONALE "A. LATTES".....           | 76 |
| 8.54 | INTERVENTO N°54 "POSTE ITALIANE".....                            | 77 |
| 8.55 | INTERVENTO N°55 "GIARDINI "FRESIA".....                          | 78 |
| 8.56 | INTERVENTO N°56 "TRIBUNALE".....                                 | 79 |
| 8.57 | INTERVENTO N°57 "SCUOLA MATERNA".....                            | 80 |
| 8.58 | INTERVENTO N°58 "ENAIP".....                                     | 81 |
| 8.59 | INTERVENTO N°59 "ASCENSORE DIAGONALE".....                       | 82 |
| 8.60 | INTERVENTO N°60 "PARCO DELLA GIOVENTÙ - IMPIANTI SPORTIVI".....  | 83 |
| 8.61 | INTERVENTO N°61 "ATTRAVERSAMENTO EST-OVEST".....                 | 84 |
| 8.62 | INTERVENTO N°62 "PARCHEGGIO PIAZZALE DOGANA".....                | 85 |
| 8.63 | INTERVENTO N°63 "ALGAT".....                                     | 86 |
| 8.64 | INTERVENTO N°64 "I.T.I.S. "M. DELPOZZO".....                     | 87 |
| 8.65 | INTERVENTO N°65 "PROVVEDITORATO AGLI STUDI".....                 | 88 |
| 8.66 | INTERVENTO N°66 "POSTE ITALIANE".....                            | 89 |
| 8.67 | INTERVENTO N°67 "ZONA INDUSTRIALE E COMMERCIALE".....            | 90 |
| 8.68 | INTERVENTO N°68 "ISTITUTO ZOOPROFILATTICO".....                  | 91 |
| 8.69 | INTERVENTO N°69 "VIGILI DEL FUOCO".....                          | 92 |
| 8.70 | INTERVENTO N°70 "POLIZIA STRADALE".....                          | 93 |
| 8.71 | INTERVENTO N°71 "PARROCCHIA S.ROCCO".....                        | 94 |
| 8.72 | INTERVENTO N°72 "SCUOLA MATERNA S. ROCCO".....                   | 95 |
| 8.73 | INTERVENTO N°73 "SCUOLA ELEMENTARE S.ROCCO".....                 | 96 |
| 8.74 | INTERVENTO N°74 "CENTRALE TELECOM S. ROCCO".....                 | 97 |

|          |  |            |
|----------|--|------------|
| 8.75     | INTERVENTO N°75 "CITTÀ DEI RAGAZZI".....                                   | 98         |
| 8.76     | INTERVENTO N°76 "SEDE ALPITOUR".....                                       | 99         |
| 8.77     | INTERVENTO N°77 "CASA FAMIGLIA "PAPA GIOVANNI".....                        | 100        |
| 8.78     | INTERVENTO N°78 "PARROCCHIA S. PAOLO (CENTRO ANZIANI)".....                | 101        |
| 8.79     | INTERVENTO N°79 "CENTRO COMMERCIALE S.PAOLO".....                          | 102        |
| 8.80     | INTERVENTO N°80 "SEDE DECENTRATA BIBLIOTECA CIVICA".....                   | 103        |
| 8.81     | INTERVENTO N°81 "SCUOLA ELEMENTARE".....                                   | 104        |
| 8.82     | INTERVENTO N°82 "CSAC - CENTRO DIURNO FORMATIVO".....                      | 105        |
| 8.83     | INTERVENTO N°83 "CSAC - CENTRO DOCUMENTAZIONE".....                        | 106        |
| 8.84     | INTERVENTO N°84 "CSAC - MATER AMABILIS SEZ. ANGELI".....                   | 107        |
| 8.85     | INTERVENTO N°85 "SANTUARIO ANGELI".....                                    | 108        |
| 8.86     | INTERVENTO N°86 "ATTRAVERSAMENTO EST-OVEST".....                           | 109        |
| 8.87     | INTERVENTO N°87 "SCUOLA MATERNA".....                                      | 110        |
| 8.88     | INTERVENTO N°88 "CONFCOMMERCIO".....                                       | 111        |
| 8.89     | INTERVENTO N°89 "ASS.NE ALBERGATORI ESERCENTI OPERATORI TURISTICI".....    | 112        |
| 8.90     | INTERVENTO N°90 "ASILO NIDO COMUNALE".....                                 | 113        |
| 8.91     | INTERVENTO N°91 "SCUOLA ELEMENTARE III CIRCOLO".....                       | 114        |
| 8.92     | INTERVENTO N°92 "SCUOLA MATERNA".....                                      | 115        |
| 8.93     | INTERVENTO N°93 "PARROCCHIA CUORE IMMACOLATO".....                         | 116        |
| 8.94     | INTERVENTO N°94 "SCUOLA PARITARIA "IMMACOLATA".....                        | 117        |
| 8.95     | INTERVENTO N°95 "C.O.N.I.".....  | 118        |
| 8.96     | INTERVENTO N°96 "SCUOLA MEDIA N. 2".....                                   | 119        |
| 8.97     | INTERVENTO N°97 "ISTITUTO MAGISTRALE".....                                 | 120        |
| 8.98     | INTERVENTO N°98 "COTTOLENGO".....  | 121        |
| 8.99     | INTERVENTO N°99 "ASL N. 15 - MEDICINA LEGALE".....                         | 122        |
| 8.100    | INTERVENTO N°100 "ASS.NE GIOVANILE "S. TOMMASO".....                       | 123        |
| 8.101    | INTERVENTO N°101 "ISTITUTO COMMERCIALE "F. A. BONELLI".....                | 124        |
| 8.102    | INTERVENTO N°102 "CCIAA - UFF. METRICO E DEL SAGGIO".....                  | 125        |
| 8.103    | INTERVENTO N°103 "TESORERIA COMUNALE".....                                 | 126        |
| 8.104    | INTERVENTO N°104 "ASL N. 15".....  | 127        |
| 8.105    | INTERVENTO N°105 "AREA SERVIZI ALLA PERSONA".....                          | 128        |
| 8.106    | INTERVENTO N°106 "LICEO SCIENTIFICO".....                                  | 129        |
| 8.107    | INTERVENTO N°107 "LICEO CLASSICO".....                                     | 130        |
| 8.108    | INTERVENTO N°108 "CSAC - CENTRO LAVORO PROTETTO".....                      | 131        |
| 8.109    | INTERVENTO N°109 "PARCHEGGIO "INPS".....                                   | 132        |
| 8.110    | INTERVENTO N°110 "I.N.P.S.".....   | 133        |
| 8.111    | INTERVENTO N°111 "Sc.INFANZIA-Sc.PRIMARIA PARIT. "A.FIORE".....            | 134        |
| 8.112    | INTERVENTO N°112 "CASA "FAMIGLIA".....                                     | 135        |
| 8.113    | INTERVENTO N°113 "CASA "BETANIA".....                                      | 136        |
| 8.114    | INTERVENTO N°114 "UNIONE INDUSTRIALE".....                                 | 137        |
| 8.115    | INTERVENTO N°115 "SEDE PROVINCIA DI CUNEO".....                            | 138        |
| 8.116    | INTERVENTO N°116 "CENTRO INCONTRI - PROVINCIA".....                        | 139        |
| 8.117    | INTERVENTO N°117 "ASL N. 15 - VILLA "S. CROCE".....                        | 140        |
| 8.118    | INTERVENTO N°118 "COMUNITÀ DI ACCOGLIENZA".....                            | 141        |
| 8.119    | INTERVENTO N°119 "A.R.P.A. PIEMONTE".....                                  | 142        |
| <b>9</b> | <b>ALLEGATO B – STIME COSTI DI GESTIONE / EROGAZIONE DEL SERVIZIO.....</b> | <b>143</b> |
| 9.1      | INTERVENTO N°1 "PALAZZO S. GIOVANNI".....                                  | 143        |
| 9.2      | INTERVENTO N°2 "UNIVERSITÀ EX MATTATOIO".....                              | 143        |
| 9.3      | INTERVENTO N°3 "QUESTURA".....   | 143        |
| 9.4      | INTERVENTO N°4 "MUSEO CIVICO".....   | 143        |
| 9.5      | INTERVENTO N°5 "PALAZZO CONTI DE' MORRI".....                              | 144        |
| 9.6      | INTERVENTO N°6 "CURIA VESCOVILE".....                                      | 144        |
| 9.7      | INTERVENTO N°7 "PALAZZO MUNICIPALE".....                                   | 144        |
| 9.8      | INTERVENTO N°8 "CONSERVATORIO MUSICALE "GHEDINI".....                      | 144        |
| 9.9      | INTERVENTO N°9 "AFP - AZIENDA FORMAZIONE PROFESS.".....                    | 144        |
| 9.10     | INTERVENTO N°10 "SAA – SCUOLA AMM. AZIENDALE".....                         | 145        |
| 9.11     | INTERVENTO N°11 "UNIVERSITÀ CASA SAMONE".....                              | 145        |
| 9.12     | INTERVENTO N°12 "GENIO CIVILE".....  | 145        |

|      |   |     |
|------|---|-----|
| 9.13 | INTERVENTO N°13 "UNIVERSITÀ EX MATER AMABILIS" .....              | 145 |
| 9.14 | INTERVENTO N°14 "COLDIRETTI" .....                                | 145 |
| 9.15 | INTERVENTO N°15 "SEMINARIO" .....                                 | 146 |
| 9.16 | INTERVENTO N°16 "MUSEO CASA GALIMBERTI" .....                     | 146 |
| 9.17 | INTERVENTO N°17 "COMANDO PROVINCIALE GUARDIA DI FINANZA" .....    | 146 |
| 9.18 | INTERVENTO N°18 "ASS. NAZIONALE ALPINI" .....                     | 146 |
| 9.19 | INTERVENTO N°19 "NODO TOPIX" .....                                | 146 |
| 9.20 | INTERVENTO N°20 "COMANDO PROVINCIALE CARABINIERI" .....           | 147 |
| 9.21 | INTERVENTO N°21 "SCUOLA ELEMENTARE I CIRCOLO" .....               | 147 |
| 9.22 | INTERVENTO N°22 "CENTRO DOCUMENTAZIONE TERRITORIALE" .....        | 147 |
| 9.23 | INTERVENTO N°23 "ISTITUTO STORICO DELLA RESISTENZA" .....         | 147 |
| 9.24 | INTERVENTO N°24 "UFFICIO DIFENSORE CIVICO" .....                  | 147 |
| 9.25 | INTERVENTO N°25 "UFFICI PROVINCIA (AGRICOLTURA - UMA)" .....      | 148 |
| 9.26 | INTERVENTO N°26 "ASILO NIDO COMUNALE" .....                       | 148 |
| 9.27 | INTERVENTO N°27 "STAZIONE CENTRALE FERROVIARIA" .....             | 148 |
| 9.28 | INTERVENTO N°28 "MOVICENTRO - NODO INTERSCAMBIO G/R" .....        | 148 |
| 9.29 | INTERVENTO N°29 "S. CROCE" .....                                  | 148 |
| 9.30 | INTERVENTO N°30 "OFFICINA COMUNALE" .....                         | 149 |
| 9.31 | INTERVENTO N°31 "LICEO ARTISTICO" .....                           | 149 |
| 9.32 | INTERVENTO N°32 "LICEO MUSICALE" .....                            | 149 |
| 9.33 | INTERVENTO N°33 "ISTITUTO SALESIANO "SAN G. BOSCO" .....          | 149 |
| 9.34 | INTERVENTO N°34 "CORPO FORESTALE DELLO STATO" .....               | 149 |
| 9.35 | INTERVENTO N°35 "CATASTO TERRENI-FABBRICATI" .....                | 150 |
| 9.36 | INTERVENTO N°36 "AGENZIA DELLE ENTRATE" .....                     | 150 |
| 9.37 | INTERVENTO N°37 "AGENZIA DELLE DOGANE" .....                      | 150 |
| 9.38 | INTERVENTO N°38 "EX DISTRETTO MILITARE" .....                     | 150 |
| 9.39 | INTERVENTO N°39 "CENTRALE TELECOM" .....                          | 150 |
| 9.40 | INTERVENTO N°40 "SCUOLA ELEMENTARE (C.SO G. FERRARIS)" .....      | 151 |
| 9.41 | INTERVENTO N°41 "SCUOLA MATERNA" .....                            | 151 |
| 9.42 | INTERVENTO N°42 "SCUOLA MEDIA N. 3" .....                         | 151 |
| 9.43 | INTERVENTO N°43 "PARCHEGGIO TESTATA EST-OVEST" .....              | 151 |
| 9.44 | INTERVENTO N°44 "PALAZZO LOVERA" .....                            | 151 |
| 9.45 | INTERVENTO N°45 "BIBLIOTECA CIVICA" .....                         | 152 |
| 9.46 | INTERVENTO N°46 "ISTITUTO IPSIA" .....                            | 152 |
| 9.47 | INTERVENTO N°47 "ISTITUTO TECNICO GEOMETRI E PERITI AGRARI" ..... | 152 |
| 9.48 | INTERVENTO N°48 "SEDE CONSORZIO SOCIO ASS.LE (CSAC)" .....        | 152 |
| 9.49 | INTERVENTO N°49 "PARCHEGGIO EX MERCATO DELLE UVE" .....           | 152 |
| 9.50 | INTERVENTO N°50 "STAZIONE FERROVIARIA BORGO GESSO" .....          | 153 |
| 9.51 | INTERVENTO N°51 "PIAZZA BOVES" .....                              | 153 |
| 9.52 | INTERVENTO N°52 "SCUOLA MEDIA "BERSEZIO CENTRO" .....             | 153 |
| 9.53 | INTERVENTO N°53 "SCUOLA PROFESSIONALE "A. LATTES" .....           | 153 |
| 9.54 | INTERVENTO N°54 "POSTE ITALIANE" .....                            | 153 |
| 9.55 | INTERVENTO N°55 "GIARDINI "FRESIA" .....                          | 154 |
| 9.56 | INTERVENTO N°56 "TRIBUNALE" .....                                 | 154 |
| 9.57 | INTERVENTO N°57 "SCUOLA MATERNA" .....                            | 154 |
| 9.58 | INTERVENTO N°58 "ENAIP" .....                                     | 154 |
| 9.59 | INTERVENTO N°59 "ASCENSORE DIAGONALE" .....                       | 154 |
| 9.60 | INTERVENTO N°60 "PARCO DELLA GIOVENTÙ - IMPIANTI SPORTIVI" .....  | 155 |
| 9.61 | INTERVENTO N°61 "ATTRAVERSAMENTO EST-OVEST" .....                 | 155 |
| 9.62 | INTERVENTO N°62 "PARCHEGGIO PIAZZALE DOGANA" .....                | 155 |
| 9.63 | INTERVENTO N°63 "ALGAT" .....                                     | 155 |
| 9.64 | INTERVENTO N°64 "I.T.I.S. "M. DELPOZZO" .....                     | 155 |
| 9.65 | INTERVENTO N°65 "PROVVEDITORATO AGLI STUDI" .....                 | 156 |
| 9.66 | INTERVENTO N°66 "POSTE ITALIANE" .....                            | 156 |
| 9.67 | INTERVENTO N°67 "ZONA INDUSTRIALE E COMMERCIALE" .....            | 156 |
| 9.68 | INTERVENTO N°68 "ISTITUTO ZOOFILATTICO" .....                     | 156 |
| 9.69 | INTERVENTO N°69 "VIGILI DEL FUOCO" .....                          | 156 |
| 9.70 | INTERVENTO N°70 "POLIZIA STRADALE" .....                          | 158 |
| 9.71 | INTERVENTO N°71 "PARROCCHIA S.ROCCO" .....                        | 158 |



|       |  |     |
|-------|--|-----|
| 9.72  | INTERVENTO N°72 "SCUOLA MATERNA S. ROCCO" .....                          | 158 |
| 9.73  | INTERVENTO N°73 "SCUOLA ELEMENTARE S.ROCCO" .....                        | 158 |
| 9.74  | INTERVENTO N°74 "CENTRALE TELECOM S. ROCCO" .....                        | 158 |
| 9.75  | INTERVENTO N°75 "CITTÀ DEI RAGAZZI" .....                                | 159 |
| 9.76  | INTERVENTO N°76 "SEDE ALPITOUR" .....                                    | 159 |
| 9.77  | INTERVENTO N°77 "CASA FAMIGLIA "PAPA GIOVANNI"" .....                    | 159 |
| 9.78  | INTERVENTO N°78 "PARROCCHIA S. PAOLO (CENTRO ANZIANI)" .....             | 159 |
| 9.79  | INTERVENTO N°79 "CENTRO COMMERCIALE S.PAOLO" .....                       | 159 |
| 9.80  | INTERVENTO N°80 "SEDE DECENTRATA BIBLIOTECA CIVICA" .....                | 160 |
| 9.81  | INTERVENTO N°81 "SCUOLA ELEMENTARE" .....                                | 160 |
| 9.82  | INTERVENTO N°82 "CSAC - CENTRO DIURNO FORMATIVO" .....                   | 160 |
| 9.83  | INTERVENTO N°83 "CSAC - CENTRO DOCUMENTAZIONE" .....                     | 160 |
| 9.84  | INTERVENTO N°84 "CSAC - MATER AMABILIS SEZ. ANGELI" .....                | 160 |
| 9.85  | INTERVENTO N°85 "SANTUARIO ANGELI" .....                                 | 161 |
| 9.86  | INTERVENTO N°86 "ATTRAVERSAMENTO EST-OVEST" .....                        | 161 |
| 9.87  | INTERVENTO N°87 "SCUOLA MATERNA" .....                                   | 161 |
| 9.88  | INTERVENTO N°88 "CONFCOMMERCIO" .....                                    | 161 |
| 9.89  | INTERVENTO N°89 "ASS.NE ALBERGATORI ESERCENTI OPERATORI TURISTICI" ..... | 161 |
| 9.90  | INTERVENTO N°90 "ASILO NIDO COMUNALE" .....                              | 162 |
| 9.91  | INTERVENTO N°91 "SCUOLA ELEMENTARE III CIRCOLO" .....                    | 162 |
| 9.92  | INTERVENTO N°92 "SCUOLA MATERNA" .....                                   | 162 |
| 9.93  | INTERVENTO N°93 "PARROCCHIA CUORE IMMACOLATO" .....                      | 162 |
| 9.94  | INTERVENTO N°94 "SCUOLA PARITARIA "IMMACOLATA"" .....                    | 162 |
| 9.95  | INTERVENTO N°95 "C.O.N.I." .....   | 163 |
| 9.96  | INTERVENTO N°96 "SCUOLA MEDIA N. 2" .....                                | 163 |
| 9.97  | INTERVENTO N°97 "ISTITUTO MAGISTRALE" .....                              | 163 |
| 9.98  | INTERVENTO N°98 "COTTOLENGO" .....                                       | 163 |
| 9.99  | INTERVENTO N°99 "ASL N. 15 - MEDICINA LEGALE" .....                      | 163 |
| 9.100 | INTERVENTO N°100 "ASS.NE GIOVANILE "S. TOMMASO"" .....                   | 165 |
| 9.101 | INTERVENTO N°101 "ISTITUTO COMMERCIALE "F. A. BONELLI"" .....            | 165 |
| 9.102 | INTERVENTO N°102 "CCIAA - UFF. METRICO E DEL SAGGIO" .....               | 165 |
| 9.103 | INTERVENTO N°103 "TESORERIA COMUNALE" .....                              | 165 |
| 9.104 | INTERVENTO N°104 "ASL N. 15" .....                                       | 165 |
| 9.105 | INTERVENTO N°105 "AREA SERVIZI ALLA PERSONA" .....                       | 166 |
| 9.106 | INTERVENTO N°106 "LICEO SCIENTIFICO" .....                               | 166 |
| 9.107 | INTERVENTO N°107 "LICEO CLASSICO" .....                                  | 166 |
| 9.108 | INTERVENTO N°108 "CSAC - CENTRO LAVORO PROTETTO" .....                   | 166 |
| 9.109 | INTERVENTO N°109 "PARCHEGGIO "INPS"" .....                               | 166 |
| 9.110 | INTERVENTO N°110 "I.N.P.S." .....  | 167 |
| 9.111 | INTERVENTO N°111 "Sc.INFANZIA-Sc.PRIMARIA PARIT. "A.FIORE"" .....        | 167 |
| 9.112 | INTERVENTO N°112 "CASA "FAMIGLIA"" .....                                 | 167 |
| 9.113 | INTERVENTO N°113 "CASA "BETANIA"" .....                                  | 167 |
| 9.114 | INTERVENTO N°114 "UNIONE INDUSTRIALE" .....                              | 167 |
| 9.115 | INTERVENTO N°115 "SEDE PROVINCIA DI CUNEO" .....                         | 168 |
| 9.116 | INTERVENTO N°116 "CENTRO INCONTRI - PROVINCIA" .....                     | 168 |
| 9.117 | INTERVENTO N°117 "ASL N. 15 - VILLA "S. CROCE"" .....                    | 168 |
| 9.118 | INTERVENTO N°118 "COMUNITÀ DI ACCOGLIENZA" .....                         | 168 |
| 9.119 | INTERVENTO N°119 "A.R.P.A. PIEMONTE" .....                               | 168 |

# 1 Quadro conoscitivo

## 1.1 Quadro conoscitivo generale e obiettivi dell'intervento

L'obiettivo strategico dell'amministrazione comunale è la diffusione di connettività in larga banda per raggiungere la convergenza tra i sistemi di telecomunicazione e permettere di fornire su un unico mezzo trasmissivo l'accesso ad Internet, la fonia (Voice over IP), la televisione digitale, la videosorveglianza e tutti i servizi innovativi che sfruttano la larga banda.

Tutti questi servizi potranno essere diffusi principalmente ai palazzi comunali ed alle istituzioni scolastiche, offrendo nuove opportunità ai percorsi formativi, oltre alla piena integrazione tra enti pubblici.

In aggiunta l'amministrazione comunale considera prioritaria l'adozione di un sistema di videosorveglianza cittadina che sfrutti l'infrastruttura telematica per la distribuzione delle immagini presso le sedi comunali del Settore Elaborazione Dati (centro di registrazione) e della Polizia Municipale (Centrale Operativa). In aggiunta è prevista l'estensione della rete comunale anche presso le centrali operative dei Carabinieri e della Polizia di Stato.

La presenza di numerose Associazioni di Categoria permette inoltre lo sviluppo di centri di eccellenza nel campo della formazione a distanza degli associati. Per questo motivo nella pianificazione si è tenuto in considerazione la connessione degli edifici sedi di associazione.

L'obiettivo di questo intervento pertanto consiste nello sviluppo della rete telematica del Comune di Cuneo, per infrastrutturare le aree e gli edifici pubblici interessati da servizi tecnologicamente avanzati e per favorire l'azione degli operatori di telecomunicazioni nell'interconnessione degli enti pubblici e delle realtà private, prime tra tutte le associazioni di categoria. L'azione prevede la definizione di tutte le attività necessarie alla costituzione di una infrastruttura di telecomunicazioni aperta, flessibile e scalabile in base al volume di traffico che verrà generato e richiesto dagli utenti. L'intero sistema verrà regolato attraverso convenzioni tra enti pubblici e soggetti privati per evitare posizioni di predominio.

## 1.2 Individuazione delle alternative progettuali

L'attuale scenario tecnologico vede la preponderanza delle connessioni in rame, essendo l'ultimo miglio, prevalentemente di proprietà dell'operatore dominante, l'unica infrastruttura disponibile nelle realtà medio piccole.

Le alternative progettuali sarebbero state legate alle telecomunicazioni senza fili, c.d. wireless.

L'evoluzione della normativa sulle telecomunicazioni senza fili, attuata a partire dal decreto Landolfi dell'ottobre 2005, ha aperto il mercato agli operatori cosiddetti Wireless Internet Service Provider.

Nelle realtà come Cuneo, tuttavia, gli effetti di questa liberalizzazione inizieranno a manifestarsi a partire dal 2007.

La scelta dell'amministrazione è stata quella di realizzare una infrastruttura dedicata al collegamento in fibra ottica, in linea con le iniziative regionali definite nel programma Wi-Pie.

## 1.3 Modalità di gestione dell'opera

Gli schemi di convenzione validi sul territorio comunale ed approvati dal Consiglio Comunale con delibera n°143 del 20 dicembre 2004 sono applicabili alla rete creata e permetteranno di identificare con precisione i ruoli e le responsabilità di ogni soggetto fornitore con proprie risorse delle infrastrutture sotterranee.

Per quanto riguarda i servizi comunali, essi saranno gestiti direttamente dall'ente. Tutti gli altri servizi saranno attivati e mantenuti a cura degli operatori di telecomunicazioni e dei soggetti concessionari.

Per quanto riguarda gli altri enti pubblici, la gestione delle reti telematiche sarà affidata alle rispettive strutture tecniche.

Trattandosi di una infrastruttura che parte dalla posa di "Fibre spente", per poi arrivare alla accensione delle stesse con la distribuzione dei servizi, si è modellata la seguente attività:

- o La attività di semplice manutenzione dell'opera prevede una serie di interventi preventivi atti a verificare la consistenza delle fibre e l'eventuale presenza di anomalie sui tracciati, con la produzione di una serie di report da consegnare all'ente proprietario delle infrastrutture.
- o Per gli interventi sulla rete in caso di interruzione dei collegamenti verso gli utenti, si è ipotizzata la presenza di una squadra di tecnici specializzati, reperibili entro i livelli di servizio concordati (SLA Service Level Agreement), in grado di intervenire e provvedere al ripristino del servizio.

### 1.4 Stato di avanzamento dell'intervento

La scheda di candidatura dell'intervento proposto in questo documento fu approvata con deliberazione della Giunta Comunale di Cuneo con deliberazione n°121 del 27 maggio 2005.

Nel corso del periodo intercorso tra l'atto di approvazione e la stesura di questo documento sono stati realizzati (o sono in procinto di essere approvati) alcuni elementi proposti nella scheda candidatura. Per questo motivo si fornisce una tabella comparativa degli interventi realizzati, allo scopo di definire con maggior precisione i progetti proposti e rimodulare l'intero intervento.

| Testo proposto  | Stato di avanzamento  |
|---|---|
| Realizzazione di un insieme di infrastrutture sotterranee e aeree senza fili dedicate alle telecomunicazioni in banda larga sul territorio cittadino. |   |
| Gli elementi principali dell'intervento sono rappresentati da:  |   |
| 1.Realizzazione infrastruttura interrata nel centro storico ad uso comunale ed università (ex "Mattatoio").   | Opera realizzata e funzionante (come dichiarato nella scheda candidatura).  |
| 2.Realizzazione infrastruttura interrata lungo Corso Monviso ad uso Ospedale Civile Santa Croce e Movicentro.   | Opera realizzata e funzionante (come dichiarato nella scheda candidatura).  |
| 3.Raccordo tra l'opera nel centro storico ed in corso Monviso. Da realizzare.   | Entro il mese di settembre 2006 sarà completato un tratto di cavidotto che raccorderà via Dronero (nel centro storico) con il centro di documentazione territoriale e proseguirà verso Corso Monviso (Movicentro - Ospedale). L'importo stanziato è stato di 250.000€ .<br>Entro la fine del 2006 verrà attivato il sistema di videosorveglianza cittadino, che prevede scavi per la posa di sistemi di telecomunicazioni, per un importo totale di 213.000€ di cui 106.500€ finanziati dalla regione nell'ambito della L.R.6/2004. |
| 4. Realizzazione infrastruttura Est a completamento dell'anello cittadino. Da realizzare.   | Entro la fine dell'anno 2006 dovrebbe essere appaltata dalla Regione Piemonte la realizzazione di cavidotti nell'ambito della fase 3 "Favorire l'accesso" del programma Wi-Pie. L'importo presunto stanziato sarà di oltre 821.000€ . Poiché questo importo non è stato ancora deliberato, i progetti rientranti in questa iniziativa sono compresi nel piano.  |
| 5.Infrastrutturazione "capillare" area universitaria.   | Compreso nell'intervento al punto 4.  |
| 6.Infrastrutturazione "capillare" area centro.  | Da realizzare   |
| 7.Infrastrutturazione "capillare" area ospedali e Azienda Sanitaria Locale.   | Vedi punto 4.   |
| 8.Infrastrutturazione "capillare" area ex-distretto militare  | Entro la fine dell'anno 2007 dovrebbe essere completata la tratta tra il costruendo parcheggio di testata est-ovest e l'officina comunale presso Corso Monviso (vedi punto 2), per un importo di 30.000€ .  |



| Testo proposto   | Stato di avanzamento |
|--|----------------------|
| 9.Copertura Wireless Movicentro                        | Da realizzare        |
| 10.Copertura Wireless Area centrale                    | Da realizzare        |
| 11.Copertura Wireless Centro Storico – Piazza Virginio | Da realizzare        |
| 12.Infrastrutturazione edifici scolastici              | Da realizzare        |

Si stima pertanto che degli interventi previsti per 3.160.000€ siano in corso di realizzazione o in via di delibera opere per oltre 1.313.000€ . Nelle quantificazioni economiche si terrà conto di queste iniziative e si citeranno le provenienze dei fondi.

### 1.5 **Abbreviazioni ed acronimi**

| Abbreviazione | Significato   |
|---------------|---|
| CSAC          | Consorzio socio assistenziale del Cuneese           |
| IPv4          | Internet Protocol Version 4                         |
| IPv6          | Internet Protocol Version 6                         |
| ITIS          | Istituto Tecnico Industriale Statale                |
| MAN           | Metropolitan Area Network (Rete dati metropolitana) |
| RTC           | Rete Telematica Comunale                            |
| SLA           | Service Level Agreement                             |
| TOPIX         | Torino Piemonte Internet Exchange                   |

## 2 **Fattibilità tecnica**

### 2.1 **Indicazioni tecniche “di base” ed esplorazione preprogettuali**

Per quanto riguarda la componente passiva della rete telematica, si tratta di realizzare una serie di infrastrutture sotterranee.

Per le infrastrutture realizzate dal Comune di Cuneo, esse dovranno essere posate nelle strade cittadine, di norma alla profondità variabile da 100 a 80 cm., in base al tipo di attraversamento stradale ed ai sensi del vigente regolamento di esecuzione e di attuazione del Codice della Strada.

In alternativa alla realizzazione di infrastrutture tramite scavi tradizionali, il Comune di Cuneo valuterà, la realizzazione di infrastrutture mediante tecniche di “minitrincea”, “microtrincea” o “microtunnelling”.

L’infrastruttura sotterranea sarà costituita di norma da tre tritubi di diametro non inferiore i 40 mm, oppure, lungo tratte non realizzate a profondità regolare, da tre tritubi sovrapposti contenuti entro uno scatolato metallico.

Nei locali connessi alla rete telematica dovrà essere definito un locale tecnico nel quale saranno collocati gli armadi tecnici e gli apparati attivi di rete. Locali analoghi dovranno essere predisposti per gli apparati wireless.

Per quanto riguarda la componente attiva, l’intera rete dovrà utilizzare il protocollo trasmissivo IPv4, con possibilità di upgrade al protocollo IPv6.

Tutti i sistemi di telecomunicazione dovranno usare il protocollo IP ed in particolare i sistemi di fonia e le telecamere per la videosorveglianza. Per quanto riguarda questi ultimi sarà possibile, in determinate condizioni, sfruttare per il cosiddetto “ultimo miglio” la tecnologia Ethernet over Power Lines.

Le infrastrutture realizzate nell’ambito del bando regionale di realizzazione della Linea 3 – favorire l’accesso saranno suddivise in tre categorie:

- o Componenti infrastrutturali di tipo “A”: Infrastrutture realizzate totalmente ex-novo secondo la definizione e le specifiche tecniche in vigore nel Comune di Cuneo.

- Componenti infrastrutturali di tipo "B": un cavo in fibra ottica monomodale posato ex-novo all'interno di opportuna tubazione già esistente sul territorio interessato (tubi/tritubi ad uso telecomunicazioni, pubblica illuminazione interrata ed aerea, rete fognaria, etc.).
- Componenti infrastrutturali di tipo "C": Cavi in fibra ottica già esistenti e posati, nella piena disponibilità dall'Appaltatore e concessi da questo in usufrutto a titolo gratuito a Regione Piemonte.

## 2.2 **Planimetria e cartografia dell'area interessata**

In rosso (grigio chiaro per le immagini per in bianco e nero): interventi attuati dal Comune di Cuneo.  
 In blu (grigio scuro per le immagini per in bianco e nero): interventi attuati dalla Regione Piemonte.

**Figura 1 Pianta dell'altipiano con i cavidotti.**

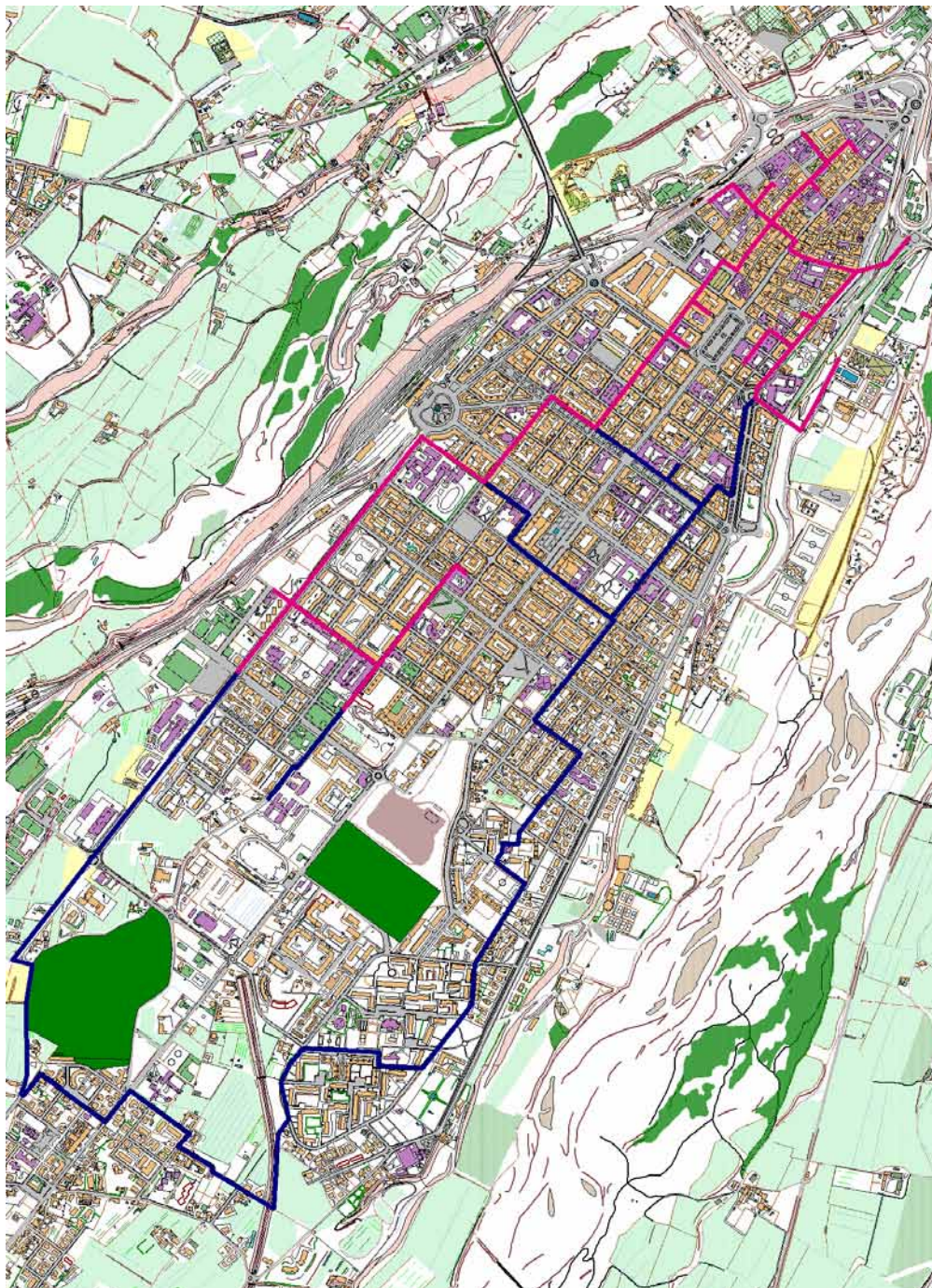



### 2.3 Elenchi catastali delle aree oggetto del programma

Nella tabella seguente viene fornito l'elenco dei punti prioritari di passaggio delle infrastrutture comunali e regionali, insieme con le tipologie dei locali.

Ogni intervento è classificato con un identificatore (Id), a cui si farà riferimento nel prosieguo del documento.

La fattibilità della realizzazione di ogni intervento verrà valutata in base alla prossimità dei punti di passaggio più vicini.

Come il lettore potrà notare, il numero di interventi sul territorio è veramente elevato. Per una corretta valutazione dell'intero progetto si deve considerare che ogni intervento non può essere realizzato prescindendo da interventi di livello inferiore o realizzati sulla medesima tratta. Questa considerazione riguarda soprattutto l'insieme di attività che dipendono dal finanziamento regionale di 815.000€.

Infatti, mentre per gli interventi sulla rete comunale la dorsale è già stata realizzata, per gli interventi sul lato est della città si rende necessario procedere allo scavo della porzione di anello che raccorda la rete comunale da corso Monviso fino al centro storico della città.

Ogni intervento risulta quindi condizionato dalla realizzazione del tratto di dorsale dall'intervento precedente fino a quello oggetto della scheda.

| Id. | Tipologia           | Destinazione d'uso                     | Indirizzo                    |
|-----|---------------------|--|------------------------------|
| 1   | Sede Comunale       | Palazzo S. Giovanni                    | via Roma n. 4                |
| 2   | Scuola              | Università ex Mattatoio                | p.za Torino n. 3             |
| 3   | Forze dell'Ordine   | Questura                               | p.za Torino n. 5             |
| 4   | Sede Comunale       | Museo Civico                           | via S. Maria n. 10           |
| 5   | Sede Comunale       | Palazzo Conti de' Morri                | p.za Virginio n. 9           |
| 6   | Sede Religiosa      | Curia Vescovile                        | via Roma n. 7                |
| 7   | Sede Comunale       | Palazzo Municipale                     | via Roma n. 28               |
| 8   | Scuola              | Conservatorio Musicale "Ghedini"       | via Roma n. 19               |
| 9   | Scuola              | AFP - Azienda Formazione Profess.      | via S. Croce n. 6/A          |
| 10  | Scuola              | SAA – Scuola Amm. Aziendale            | via S. Croce n. 6            |
| 11  | Scuola              | Università Casa Samone                 | via F.lli Vaschetto n. 11    |
| 12  | Sede Regionale      | Genio Civile                           | via Dronero n. 12            |
| 13  | Scuola              | Università ex Mater Amabilis           | via Ferraris di Celle n. 2   |
| 14  | Ass.ne di Categoria | Coldiretti                             | via Ferraris di Celle n. 1   |
| 15  | Scuola              | Seminario                              | via A. Rossi n. 28           |
| 16  | Sede Comunale       | Museo Casa Galimberti                  | via G. Ponza di S. Martino 1 |
| 17  | Forze dell'Ordine   | Comando Provinciale Guardia di Finanza | via C. Battisti n. 6         |
| 18  | Ass.ne di Categoria | Ass. Nazionale Alpini                  | via C. Battisti n. 10        |
| 19  | nodo TOPIX          | nodo TOPIX                             | c.so M. Soleri n. 2          |
| 20  | Forze dell'Ordine   | Comando Provinciale Carabinieri        | c.so M. Soleri n. 7          |
| 21  | Scuola              | Scuola Elementare I Circolo            | c.so M. Soleri n. 1          |
| 22  | Sede Comunale       | Centro Documentazione Territoriale     | via XXVIII Aprile n. 11      |
| 23  | Sede Comunale       | Istituto Storico della Resistenza      | via XXVIII Aprile n. 13      |
| 24  | Sede Provinciale    | Ufficio Difensore Civico               | c.so Dante n. 19             |
| 25  | Sede Provinciale    | uffici Provincia (Agricoltura - UMA)   | c.so Dante n. 19             |
| 26  | Scuola              | Asilo Nido Comunale                    | via S. Pellico n. 5          |
| 27  | Trasporti           | Stazione Centrale ferroviaria          | p.le Stazione                |
| 28  | Trasporti           | Movicentro - nodo interscambio G/R     | p.le Stazione                |
| 29  | Sanità              | "S. Croce"                             | c.so Monviso n. 5            |
| 30  | Sede Comunale       | Officina Comunale                      | via Giotto n. 1              |
| 31  | Scuola              | Liceo Artistico                        | c.so A. de Gasperi n. 11     |
| 32  | Scuola              | Liceo Musicale                         | c.so A. de Gasperi n. 11     |
| 33  | Sede Religiosa      | Istituto Salesiano "San G. Bosco"      | via San G. Bosco n. 19       |
| 34  | Forze dell'Ordine   | Corpo Forestale dello Stato            | via P. Gobetti n. 18         |
| 35  | Sede Statale        | Catasto Terreni-Fabbricati             | via G.B. Bongiovanni n. 32   |
| 36  | Sede Statale        | Agenzia delle Entrate                  | via P. Gobetti n. 27         |
| 37  | Sede Statale        | Agenzia delle Dogane                   | via P. Gobetti n. 27         |
| 38  | Sede Comunale       | ex Distretto Militare                  | via G.B. Bongiovanni n. 20   |
| 39  | Sede Telecom Italia | centrale Telecom                       | via G.B. Bongiovanni n. 17   |
| 40  | Scuola              | Scuola Elementare (c.so G. Ferraris)   | via G. Sciaparelli n. 11     |
| 41  | Scuola              | Scuola Materna                         | via A. Sobrero n. 18         |
| 42  | Scuola              | Scuola Media n. 3                      | via A. Sobrero n. 14         |

| <b>Id.</b> | <b>Tipologia</b>          | <b>Destinazione d'uso</b>                        | <b>Indirizzo</b>                  |
|------------|---------------------------|--|-----------------------------------|
| 43         | Area videosorvegliata     | Parcheggio testata EST-OVEST                     | via G.B. Bongiovanni n. 36        |
| 44         | Sede Comunale             | Palazzo Lovera                                   | via Roma n. 36                    |
| 45         | Sede Comunale             | Biblioteca Civica                                | via Cacciatori delle Alpi n. 9    |
| 46         | Scuola                    | Istituto IPSIA                                   | via Cacciatori delle Alpi n. 2    |
| 47         | Scuola                    | Istituto Tecnico Geometri e Periti Agrari        | via Alba n. 25                    |
| 48         | Serv. Socio-Assistenziali | sede Consorzio Socio Ass.le (CSAC)               | via F.lli Ramorino n. 18          |
| 49         | Area videosorvegliata     | Parcheggio ex Mercato delle Uve                  | p.le Porta Mondovì                |
| 50         | Trasporti                 | Stazione ferroviaria Borgo Gesso                 | v.le Vecchia Stazione             |
| 51         | Area videosorvegliata     | Piazza Boves                                     | p.za Boves                        |
| 52         | Scuola                    | Scuola Media "Bersezio Centro"                   | via Barbaroux n. 7                |
| 53         | Scuola                    | Scuola professionale "A. Lattes"                 | via F.A. Bonelli n. 5             |
| 54         | Sede Statale              | Poste Italiane                                   | via F.A. Bonelli n.6              |
| 55         | Area videosorvegliata     | Giardini "Fresia"                                | via L. Fresia                     |
| 56         | Sede Statale              | Tribunale  | via Asilo                         |
| 57         | Scuola                    | Scuola Materna                                   | via Asilo n. 1                    |
| 58         | Scuola                    | ENAI   | c.so Garibaldi n. 13              |
| 59         | Area videosorvegliata     | Ascensore diagonale                              | c.so Garibaldi n. 8               |
| 60         | Area sportiva             | Parco della Gioventù - Impianti Sportivi         | Via Porta Garibaldi               |
| 61         | Nodo stradale             | Attraversamento EST-OVEST                        | via Tiziano Vecellio              |
| 62         | Area videosorvegliata     | Parcheggio Piazzale Dogana                       | via Tiziano Vecellio              |
| 63         | Area industriale          | ALGAT  | via Tiziano Vecellio n. 7         |
| 64         | Scuola                    | I.T.I.S. "M. DELPOZZO"                           | c.so A. De Gasperi n. 30          |
| 65         | Scuola                    | Provveditorato agli Studi                        | c.so A. De Gasperi n. 40          |
| 66         | Sede Statale              | Poste Italiane                                   | via degli Artigiani n. 2          |
| 67         | Area industriale          | Zona Industriale e Commerciale                   | verso via degli Artigiani         |
| 68         | Sanità                    | Istituto Zooprofilattico                         | via S. Pertini n. 11              |
| 69         | Sede Statale              | Vigili del Fuoco                                 | c.so A. De Gasperi n. 71          |
| 70         | Forze dell'Ordine         | Polizia Stradale                                 | c.so A. De Gasperi n. 73          |
| 71         | Sede Religiosa            | Parrocchia S.Rocco                               | p.le Don Giuseppe Marro           |
| 72         | Scuola                    | Scuola Materna S. Rocco                          | via Aisone n. 1                   |
| 73         | Scuola                    | Scuola Elementare S.Rocco                        | via Demonte n. 16                 |
| 74         | Centrale Telecom          | Centrale Telecom S. Rocco                        | via Moiola n. 5                   |
| 75         | Serv. Socio-Assistenziali | Città dei Ragazzi                                | c.so Francia n. 129               |
| 76         | Area industriale          | sede Alpitour                                    | via Fontanelle n. 2               |
| 77         | Serv. Socio-Assistenziali | casa famiglia "Papa Giovanni"                    | via Pedona n. 11                  |
| 78         | Sede Religiosa            | parrocchia S. Paolo (centro Anziani)             | via B. Fenoglio n. 47             |
| 79         | Area commerciale          | centro commerciale S.Paolo                       | via L. T. Cavallo n. 7            |
| 80         | Sede Comunale             | sede decentrata Biblioteca Civica                | via L. T. Cavallo n. 7            |
| 81         | Scuola                    | Scuola Elementare                                | via L. Ferrero n. 2               |
| 82         | Serv. Socio-Assistenziali | CSAC - Centro Diurno Formativo                   | via A. Felici n. 1                |
| 83         | Serv. Socio-Assistenziali | CSAC - Centro Documentazione                     | via F. Mistral n. 1               |
| 84         | Serv. Socio-Assistenziali | CSAC - Mater Amabilis sez. Angeli                | via F. Mistral n. 1               |
| 85         | Sede Religiosa            | Santuario Angeli                                 | p.le Santuario Angeli             |
| 86         | Area videosorvegliata     | Attraversamento EST-OVEST                        | via G.F.Ghedini>via Don G.Minzoni |
| 87         | Scuola                    | Scuola Materna                                   | via Don G. Minzoni n. 21          |
| 88         | Ass.ne di Categoria       | Confcommercio                                    | via A. Avogadro n. 32             |
| 89         | Ass.ne di Categoria       | Ass.ne Albergatori Esercenti Operatori Turistici | via A. Avogadro n. 32             |
| 90         | Scuola                    | Asilo Nido                                       | via B. di Tornaforte n. 19 bis    |
| 91         | Scuola                    | Scuola Elementare III Circolo                    | via B. di Tornaforte n. 15        |
| 92         | Scuola                    | Scuola Materna                                   | via S. Arnaud n. 16               |
| 93         | Sede Religiosa            | Parrocchia Cuore Immacolato                      | via Medaglie d'Oro                |
| 94         | Scuola                    | Scuola paritaria "Immacolata"                    | via Negrelli n. 14                |
| 95         | Ass.ne di Categoria       | C.O.N.I.   | Via A. Stoppani n. 18 ter         |
| 96         | Scuola                    | Scuola Media N. 2                                | via V. Bersezio n. 33             |
| 97         | Scuola                    | Istituto Magistrale                              | c.so C. Brunet n. 12              |
| 98         | Serv. Socio-Assistenziali | Cottolengo                                       | c.so C. Brunet n. 8               |
| 99         | Sanità                    | ASL N. 15 - Medicina legale                      | via Mons. D. Peano n. 16          |
| 100        | Serv. Socio-Assistenziali | Ass.ne Giovanile "S. Tommaso"                    | Via V. Bersezio n. 2              |
| 101        | Scuola                    | Istituto Commerciale "F. A. Bonelli"             | viale Angeli n. 12                |
| 102        | Ass.ne di Categoria       | CCIAA - uff. Metrico e del Saggio                | viale Angeli n. 21                |
| 103        | Servizi Bancari           | Tesoreria Comunale                               | Rondò Garibaldi                   |
| 104        | Sanità                    | ASL N. 15  | via C. Boggio n. 12               |
| 105        | Sede Provinciale          | Area Servizi alla Persona                        | via XX Settembre n. 48            |
| 106        | Scuola                    | Liceo Scientifico                                | via Monte Zovetto n. 6            |
| 107        | Scuola                    | Liceo Classico                                   | c.so Giolitti n. 11               |
| 108        | Serv. Socio-Assistenziali | CSAC - Centro Lavoro Protetto                    | via A. Bassignano n. 45           |
| 109        | Area videosorvegliata     | Parcheggio "INPS"                                | p.le Cav. Vittorio Veneto         |
| 110        | Sede Statale              | I.N.P.S.   | c.so S. di Santarosa n. 15        |
| 111        | Scuola                    | Sc.Infanzia-Sc.Primaria parit. "A.Fiore"         | c.so Dante n. 58                  |

| <b>Id.</b> | <b>Tipologia</b>          | <b>Destinazione d'uso</b>    | <b>Indirizzo</b>               |
|------------|---------------------------|------------------------------|--------------------------------|
| 112        | Serv. Socio-Assistenziali | Casa "Famiglia"              | c.so Dante n. 52               |
| 113        | Serv. Socio-Assistenziali | Casa "Betania"               | via V. Bersezio n. 9           |
| 114        | Ass.ne di Categoria       | Unione Industriale           | c.so Dante n. 51               |
| 115        | Sede provinciale          | Sede principale - Provincia  | via M. d'Azeglio n. 8          |
| 116        | Sede provinciale          | Centro Incontri - Provincia  | c.so Dante n. 39               |
| 117        | Sanità                    | ASL N. 15 - Villa "S. Croce" | via Vecchia di Borgo S.D. n. 5 |
| 118        | Serv. Socio-Assistenziali | Comunità di accoglienza      | via Vecchia di Borgo S.D. n. 5 |
| 119        | Sede Regionale            | A.R.P.A. Piemonte            | via Vecchia di Borgo S.D. n. 5 |

Ai fini di inquadramento degli interventi si forniscono due planimetrie di dettaglio contenenti i riferimenti ai numeri d'ordine degli immobili/aree interessate dal programma.

Per ogni numero d'ordine viene anteposta una lettera, "C" se si tratta di interventi sulla rete comunale, "R" se si tratta di interventi sulla rete che verrà costruita dalla Regione nell'ambito del programma Wi-Pie "Linea Strategica : Favorire l'accesso".





Figura 2 Cuneo Nord.



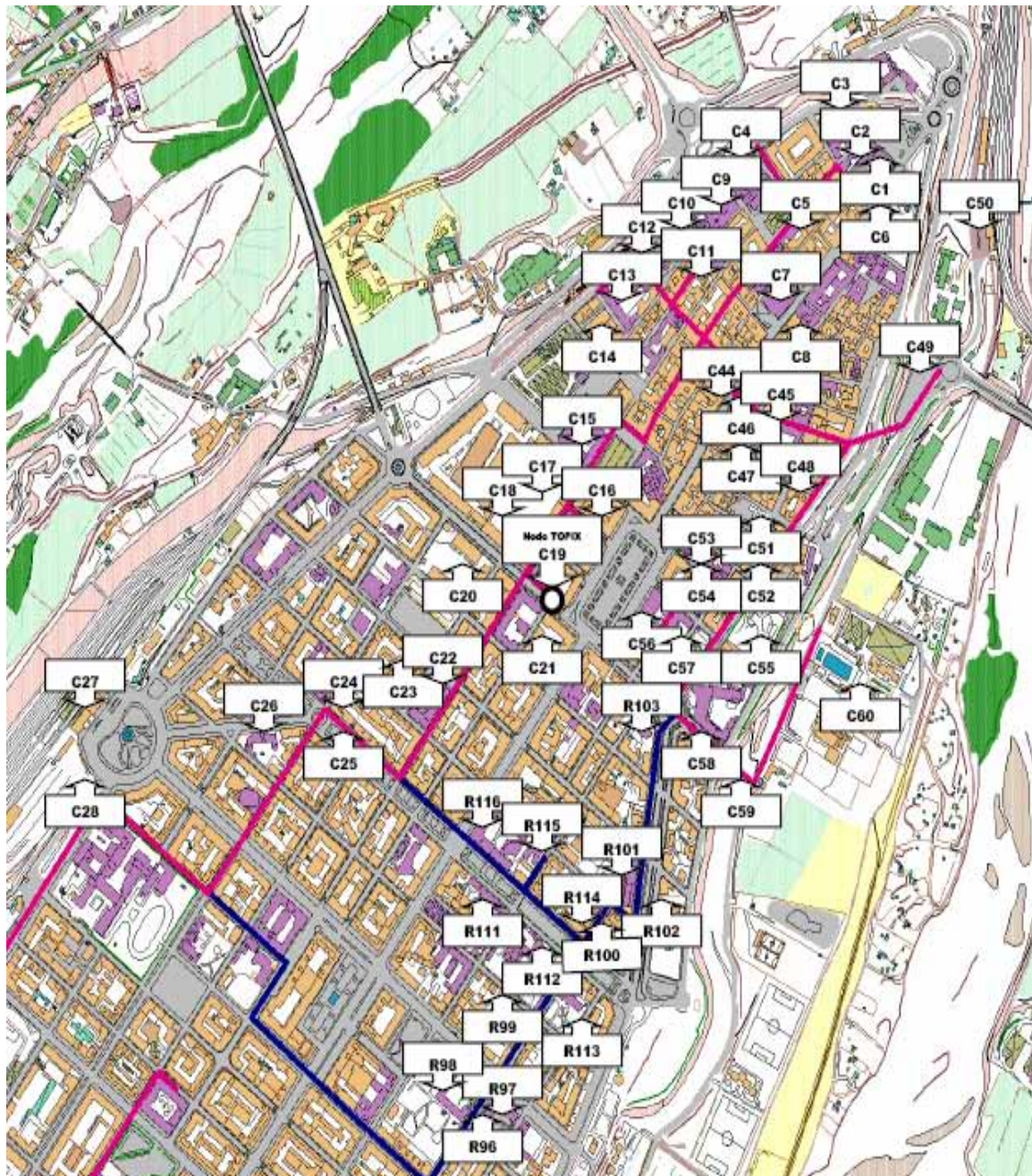

Figura 3 Cuneo Sud.

## **2.4 Stima parametrica del costo di realizzazione**

Un gran numero di interventi richiede un approccio sistematico e modulare nella definizione dei costi.

Per questo motivo si è ipotizzato di suddividere i costi degli interventi sulla base di una analisi fatta a livelli.

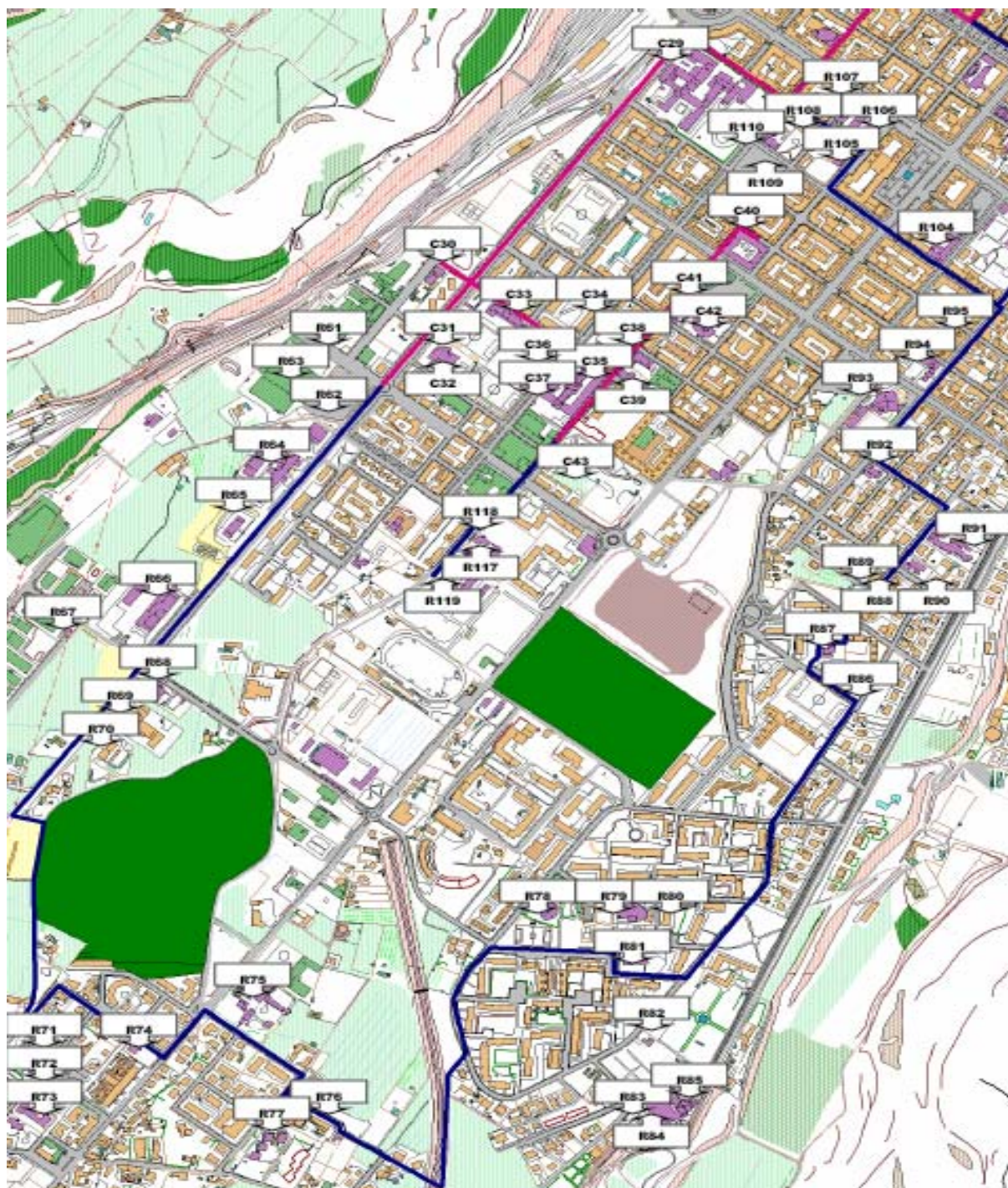
Il primo livello riguarda l'infrastruttura di dorsale, con la realizzazione dei cavidotti vuoti che devono essere realizzati secondo gli standard espressi nello schema di convenzione comunale e dotati di pozzetti di snodo (punti di prossimità) e pozzetti di ispezione (c.d. "rompitratte") ogni 100m. Ogni tratta dovrà essere allestita, anche con le fibre ottiche posate, con sondini di traino in acciaio, per permettere le future estensioni.

Il secondo livello riguarda lo sbraccio verso le sedi dell'utenza, realizzato con la posa di un tubo flessibile interrato con partenza dal pozzetto più vicino e fine in un pozzetto di terminazione al piano stradale rispetto alla sede dell'utenza. Questo livello costituisce l'ultimo livello nel caso di interventi in edifici non di proprietà comunale o pubblica in genere.

Il terzo livello riguarda l'individuazione del locale tecnico dell'utenza, suo raggiungimento dal pozzetto di terminazione con cavidotto e raccordo in fibra ottica sulla linea di dorsale, fornitura di armadio con cassetto ottico ed attestazione delle fibre, prova, collaudo.

Nei casi in cui è necessario provvedere all'esecuzione dei lavori, il parametro utilizzato è il metro lineare di scavo il cui valore medio unitario è stimato in 105€ (su asfalto) o di 124€ (su porfido) comprensivo dei tubi e dei pozzetti alle testate e negli snodi della tratta.

Non sono previsti in nessun caso costi di acquisizione di aree e/o di immobili con assenso di proprietari, né oneri aggiuntivi a carico del comune come opere di urbanizzazione, adeguamento infrastrutture, trasferimenti occupanti e attività ecc.

Trattandosi di lavori di infrastrutturazione tecnologica, non sono evidenziati, in questa fase, problemi su cui porre l'attenzione in fase progettuale.

La tabella interventi viene collocata nell'allegato A.

Per ogni intervento è stata calcolata sulla cartografia numerica la distanza dalla dorsale e sono state analizzate le necessità di pozzetti.

Nel caso dell'intervento n°5 è stata ipotizzata l'adozione di componenti per la diffusione wireless del segnale. Questi valori sono stati computati nella scheda intervento.



### 3 Compatibilità urbanistica, ambientale e paesaggistica

#### 3.1 *Compatibilità urbanistica*

L'intervento è soggetto alle seguenti disposizioni generali, urbanistiche ed edilizie, vigenti od operanti in salvaguardia:

**Piano Regolatore Generale** : approvato con Progetto Definitivo, Delibera del Consiglio Comunale n. 147 del 21.12.2004.

**Area urbanistica in cui è compreso l'intervento** : Altipiano.

**Prescrizioni derivanti da altri piani o programmi** : Nessuna.

**Prescrizioni derivanti da regolamenti comunali** : Nessuna.

**Vincoli e altre prescrizioni normative** : Delibera n°143 del 20 dicembre 2004 del Consiglio Comunale che ha approvato lo schema di convenzione applicabile tra il Comune di Cuneo e gli Operatori di telecomunicazioni. Questo schema di convenzione regola i rapporti che intercorrono per la realizzazione e la gestione di infrastrutture predisposte per il passaggio di reti di telecomunicazioni, al fine di determinare con precisione le concessioni d'uso delle infrastrutture sia degli operatori che di proprietà del Comune di Cuneo.

Delibera n°64 del 25 maggio 2004 del Consiglio Comunale che ha approvato lo schema di convenzione applicabile tra il Comune e gli Enti Pubblici per la realizzazione delle infrastrutture predisposte per il passaggio di reti di telecomunicazioni.

**L'intervento è :**

**X CONFORME** alle disposizioni generali, urbanistiche ed edilizie, vigenti od operanti in salvaguardia

#### 3.2 *Impatto ambientale*

Le opere verranno realizzate prevalentemente nel sottosuolo ed all'interno degli edifici.

Per quanto riguarda le opere realizzate nel sottosuolo verrà effettuato il ripristino della superficie stradale . Le opere all'interno degli edifici verranno realizzate nel rispetto dei vincoli architettonici e storici, utilizzando ove possibile cavedi preesistenti o percorsi sotto traccia.

L'intervento non è soggetto a valutazione di impatto ambientale.

#### 3.3 *Inserimento paesaggistico*

Trattandosi di opere infrastrutturali, l'inserimento paesaggistico non è significativo.

L'intervento è soggetto alle prescrizioni del Codice dei beni culturali e del paesaggio (D.Lgs. 42/2004) per gli interventi negli edifici soggetti alla tutela della soprintendenza ai beni Culturali.

### 4 Sostenibilità finanziaria

#### 4.1 *Definizione del bacino di utenza dell'opera*

La Provincia di Cuneo si colloca all'ultimo posto, nelle province piemontesi, per quanto riguarda il potenziale di adozione delle nuove tecnologie.

Come si evince dal grafico seguente, la Provincia di Cuneo, pur essendo seconda solo alla Provincia di Torino per numero di abitanti (la dimensione della sfera), risulta separata da un divario visibile tra la percentuale di popolazione raggiunta da servizi a banda larga e la percentuale degli effettivi adottatori di connessioni di questo tipo.

In particolare, per la Provincia di Cuneo, risulta nel 2004 che a fronte di una percentuale inferiore al 55% di popolazione raggiunta dai servizi in larga banda, circa il 2,5% di essa usa questa tecnologia.

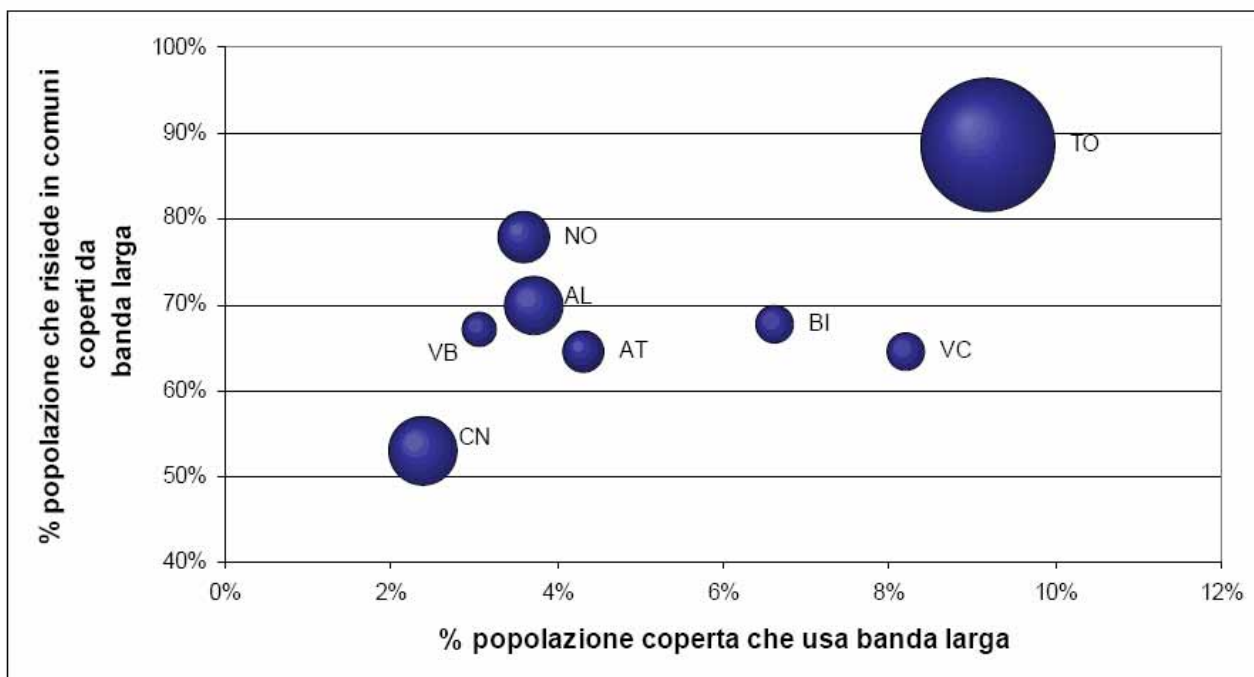

**Figura 4 Confronto tra adozione potenziale ed adozione effettiva al 2004**

Le ragioni del limitato diffondersi dell'uso di queste tecnologie sono dovute alla carenza di infrastrutture, soprattutto in fibra ottica; per questi motivi un investimento in questo settore ha caratteristiche di avvio di un processo di diffusione delle tecnologie, in modo da giungere nelle condizioni tali da poter superare l'inerzia iniziale.

Uno degli obiettivi diretti di questo intervento è pertanto la crescita della percentuale di popolazione (e di utenze professionali) che usa questa tecnologia fino a raggiungere i livelli delle province dove queste infrastrutture sono già presenti, come Torino, dove il tasso di adozione sfiorava il 10% (dati 2004).

## 4.2 Stima dei potenziali utenti

I potenziali utenti interessati dalla realizzazione dell'opera sono gli enti pubblici ed i privati che vorranno realizzare delle connessioni in larga banda sfruttando l'infrastruttura comunale.

I collegamenti che possono essere realizzati con questa infrastruttura saranno caratterizzati da una elevata qualità del servizio reso, e come conseguenza avranno un costo che potrà essere utilizzato per le stime fornite in questo studio.

Si possono pertanto stimare gli utenti potenziali come appartenenti al seguente elenco:

- Comune di Cuneo (Sedi Comunali, Aree Videosorvegliata, Scuole)
- Sedi Statali, Regionali e provinciali
- Servizi Socio Assistenziali
- Forze dell'ordine



### 4.3 Piano finanziario dell'opera

I costi di investimento dell'opera, che devono essere sostenuti per la sua realizzazione si possono dedurre dalla seguente tabella:

|   | 0              | 1                | 2                | 3                | 4                | 5                | 6                | 7                | 8                | 9                | 10               |
|---|----------------|------------------|------------------|------------------|------------------|------------------|------------------|------------------|------------------|------------------|------------------|
| Ricavi da utenze                          | 110000         | 155200           | 152096           | 159054,08        | 155873           | 202755,54        | 198700,43        | 194726,42        | 190831,89        | 187015,25        | 219774,95        |
| Ricavi da affitti                         | 6900           | 6900             | 7107             | 14640,42         | 15079,633        | 15532,022        | 23996,973        | 24716,883        | 25458,389        | 26222,141        | 27008,805        |
| Ricavi da ingressi                        | 0              | 0                | 0                | 0                | 0                | 0                | 0                | 0                | 0                | 0                | 0                |
| .....                                     | 0              | 0                | 0                | 0                | 0                | 0                | 0                | 0                | 0                | 0                | 0                |
| <b>[A] TOTALE RICAVI</b>                  | <b>116900</b>  | <b>162100</b>    | <b>159203</b>    | <b>173694,5</b>  | <b>170952,63</b> | <b>218287,56</b> | <b>222697,4</b>  | <b>219443,3</b>  | <b>216290,28</b> | <b>213237,39</b> | <b>246783,75</b> |
| Costo di investimento iniziale            | 523000         | 821381,8         | 318291,01        | 255300,77        | 250671,28        | 107799,32        | 278104,12        | 272028,74        | 110456,95        | 64262,574        | 159174,08        |
| Costo di inv. per rinnovo (man. straord.) | 0              | 0                | 0                | 0                | 0                | 0                | 0                | 0                | 0                | 0                | 0                |
| <b>[B] TOTALE COSTI DI INVESTIMENTO</b>   | <b>523000</b>  | <b>821381,8</b>  | <b>318291,01</b> | <b>255300,77</b> | <b>250671,28</b> | <b>107799,32</b> | <b>278104,12</b> | <b>272028,74</b> | <b>110456,95</b> | <b>64262,574</b> | <b>159174,08</b> |
| Personale dipendente                      | 45000          | 45000            | 45000            | 45000            | 45000            | 90000            | 90000            | 90000            | 90000            | 90000            | 135000           |
| Collaboratori e consulenti                | 0              | 0                | 0                | 0                | 0                | 0                | 0                | 0                | 0                | 0                | 0                |
| Energia elettrica                         | 2400           | 5100             | 5100             | 5400             | 5400             | 6300             | 6300             | 6300             | 6300             | 6300             | 11100            |
| Acqua                                     | 0              | 0                | 0                | 0                | 0                | 0                | 0                | 0                | 0                | 0                | 0                |
| Riscaldamento                             | 0              | 0                | 0                | 0                | 0                | 0                | 0                | 0                | 0                | 0                | 0                |
| Servizi di pulizia                        | 0              | 0                | 0                | 0                | 0                | 0                | 0                | 0                | 0                | 0                | 0                |
| Pubblicità                                | 0              | 0                | 0                | 0                | 0                | 0                | 0                | 0                | 0                | 0                | 0                |
| Materiale vario                           | 0              | 0                | 0                | 0                | 0                | 0                | 0                | 0                | 0                | 0                | 0                |
| Altro                                     | 0              | 0                | 0                | 0                | 0                | 0                | 0                | 0                | 0                | 0                | 0                |
| <b>[C] TOTALE COSTI DI GESTIONE</b>       | <b>47400</b>   | <b>50100</b>     | <b>50100</b>     | <b>50400</b>     | <b>50400</b>     | <b>96300</b>     | <b>96300</b>     | <b>96300</b>     | <b>96300</b>     | <b>96300</b>     | <b>146100</b>    |
| <b>[D] TOTALE MANUTENZ. ORDINARIA</b>     | <b>1000</b>    | <b>1000</b>      | <b>1000</b>      | <b>1000</b>      | <b>1000</b>      | <b>1000</b>      | <b>1000</b>      | <b>1000</b>      | <b>1000</b>      | <b>1000</b>      | <b>1000</b>      |
| <b>[E] TOTALE COSTI (B+C+D)</b>           | <b>571400</b>  | <b>872481,8</b>  | <b>369391,01</b> | <b>306700,77</b> | <b>302071,28</b> | <b>205099,32</b> | <b>375404,12</b> | <b>369328,74</b> | <b>207756,95</b> | <b>161562,57</b> | <b>306274,08</b> |
| <b>[F] TOTALE ACC.TO TFR</b>              | <b>0</b>       | <b>0</b>         | <b>0</b>         | <b>0</b>         | <b>0</b>         | <b>0</b>         | <b>0</b>         | <b>0</b>         | <b>0</b>         | <b>0</b>         | <b>0</b>         |
| <b>[G] MARGINE OP. LORDO (A-E-F)</b>      | <b>-454500</b> | <b>-710381,8</b> | <b>-210188</b>   | <b>-133006,3</b> | <b>-131118,6</b> | <b>13188,24</b>  | <b>-152706,7</b> | <b>-149885,4</b> | <b>8533,3257</b> | <b>51674,82</b>  | <b>-59490,33</b> |
| Ammortamento investimento iniziale        | 52300          | 120748,4         | 149254,01        | 172072,84        | 194611,16        | 204205,2         | 227722,72        | 253136,02        | 263107,24        | 268907,99        | 283277,17        |
| Ammortamento investimenti di rinnovo      | 0              | 0                | 0                | 0                | 0                | 0                | 0                | 0                | 0                | 0                | 0                |
| <b>[H] TOTALE AMMORTAMENTI</b>            | <b>52300</b>   | <b>120748,4</b>  | <b>149254,01</b> | <b>172072,84</b> | <b>194611,16</b> | <b>204205,2</b>  | <b>227722,72</b> | <b>253136,02</b> | <b>263107,24</b> | <b>268907,99</b> | <b>283277,17</b> |
| <b>[I] REDDITO OPERATIVO (G - H)</b>      | <b>-506800</b> | <b>-831130,2</b> | <b>-359442</b>   | <b>-305079,1</b> | <b>-325729,8</b> | <b>-191017</b>   | <b>-380429,4</b> | <b>-403021,5</b> | <b>-254573,9</b> | <b>-217233,2</b> | <b>-342767,5</b> |
| Interessi passivi di Medio-Lungo periodo  | 0              | 0                | 0                | 0                | 0                | 0                | 0                | 0                | 0                | 0                | 0                |
| Interessi passivi di Breve periodo        | 0              | 0                | 0                | 0                | 0                | 0                | 0                | 0                | 0                | 0                | 0                |
| <b>[L] TOTALE ONERI FINANZIARI</b>        | <b>0</b>       | <b>0</b>         | <b>0</b>         | <b>0</b>         | <b>0</b>         | <b>0</b>         | <b>0</b>         | <b>0</b>         | <b>0</b>         | <b>0</b>         | <b>0</b>         |
| <b>[M] UTILE ANTE IMPOSTE (I - L)</b>     | <b>-506800</b> | <b>-831130,2</b> | <b>-359442</b>   | <b>-305079,1</b> | <b>-325729,8</b> | <b>-191017</b>   | <b>-380429,4</b> | <b>-403021,5</b> | <b>-254573,9</b> | <b>-217233,2</b> | <b>-342767,5</b> |
| <b>[N] TOTALE IMPOSTE PRESUNTE</b>        | <b>0</b>       | <b>0</b>         | <b>0</b>         | <b>0</b>         | <b>0</b>         | <b>0</b>         | <b>0</b>         | <b>0</b>         | <b>0</b>         | <b>0</b>         | <b>0</b>         |
| <b>[O] UTILE NETTO [M - N]</b>            | <b>-506800</b> | <b>-831130,2</b> | <b>-359442</b>   | <b>-305079,1</b> | <b>-325729,8</b> | <b>-191017</b>   | <b>-380429,4</b> | <b>-403021,5</b> | <b>-254573,9</b> | <b>-217233,2</b> | <b>-342767,5</b> |
| <b>[P] MARGINE OPERATIVO NETTO [O+H]</b>  | <b>-454500</b> | <b>-710381,8</b> | <b>-210188</b>   | <b>-133006,3</b> | <b>-131118,6</b> | <b>13188,24</b>  | <b>-152706,7</b> | <b>-149885,4</b> | <b>8533,3257</b> | <b>51674,82</b>  | <b>-59490,33</b> |

### 4.4 Stima dei costi di gestione / erogazione del servizio

Per ciascuno degli interventi sottoelencati, pubblici o di interesse pubblico, vengono fornite le stime dei costi di gestione e/o di erogazione del servizio.

Tutti gli interventi privati sono soggetti alle convenzioni in vigore per la realizzazione e gestione dei cavidotti nel Comune di Cuneo.

La tabella di sostenibilità degli interventi si trova nell'allegato B.

I costi di gestione si suppone che siano suddivisi in base ai soggetti realizzatori:

- o pubblici: comune, provincia, regione;
- o privati: i proprietari delle strutture raggiunte dall'infrastruttura e le ASL e le sedi ospedaliere.

Per quanto riguarda le sedi gestite dal Comune di Cuneo si suppone che esso possa intervenire con proprio personale sulle infrastrutture.

Per le tratte comprese nel progetto di MAN (rete metropolitana) finanziato dalla regione si ipotizza che gli enti pubblici, escluso il comune che potrà usufruire di un terzo dell'opera, possano affidare la gestione dell'opera all'operatore vincitore della gara di selezione bandita nell'ottobre 2006.

I costi di gestione sono calcolati considerando l'1% del valore dell'opera realizzata più il 10% di manutenzione degli arredi, degli apparati ed altro presenti nel sito.

In sintesi i gestori saranno suddivisi secondo le seguenti tipologie:

| Comune   | Provincia  | Regione   | Privati   |
|--|--|---|---|
| <ul style="list-style-type: none"> <li>o Sedi comunali</li> <li>o Aree videosorvegliate</li> <li>o Forze dell'ordine</li> <li>o Nodi stradali</li> <li>o Scuole                             <ul style="list-style-type: none"> <li>o Asilo nido comunale</li> <li>o Scuole elementari</li> <li>o Scuole materne</li> <li>o Scuole medie</li> <li>o Università</li> <li>o Scuola Lattes</li> <li>o Conservatorio</li> </ul> </li> <li>o Servizi Socio-Assistenziali                             <ul style="list-style-type: none"> <li>o CSAC</li> </ul> </li> <li>o Agenzia delle entrate</li> <li>o Agenzia delle dogane</li> <li>o Tribunale</li> <li>o Stazioni Ferroviarie</li> <li>o Impianti Sportivi</li> <li>o Zone industriali</li> <li>o Vigili del Fuoco</li> </ul> | <ul style="list-style-type: none"> <li>o Sedi provinciali</li> <li>o Scuole superiori</li> </ul> | <ul style="list-style-type: none"> <li>o Sedi regionali</li> <li>o Nodo TOP-IX</li> </ul> | <ul style="list-style-type: none"> <li>o Aree di proprietà</li> </ul> |

#### 4.5 Coinvolgimento di soggetti attuatori privati

Il 13 maggio 2005 l'assessorato all'Informatica del Comune di Cuneo ha stipulato una convenzione per la realizzazione e l'uso di infrastrutture destinate all'impianto di reti di telecomunicazioni con la società FASTWEB s.p.a., il principale operatore alternativo italiano di servizi di telecomunicazioni a larga banda.

Con questa convenzione FASTWEB potrà sviluppare la propria rete nella città e conseguentemente portare ai cittadini e alle imprese di Cuneo i propri servizi avanzati di telecomunicazione basati sulla telefonia, sull'accesso a Internet a larga banda e sulla televisione digitale via cavo ad alta qualità.

L'accesso ai servizi di FASTWEB da parte dei cittadini potrà avvenire con tecnologie che sfrutteranno la normale linea telefonica (con connessione ADSL a 6 Megabit/s garantiti e certificati).

Grazie a questa convenzione il Comune di Cuneo, perseguendo l'obiettivo del cablaggio cittadino finalizzato alla distribuzione di servizi innovativi, potrà sfruttare per i propri scopi istituzionali le infrastrutture che la società FASTWEB realizzerà sul territorio.

Contemporaneamente la società FASTWEB potrà utilizzare, versando un canone al Comune, le infrastrutture comunali già presenti sul territorio.

Questo canone è stato stabilito dalla Giunta Comunale, che con proprio atto n°177 del 11 luglio 2006 ha deliberato :

1. Che i cavidotti di proprietà comunale sono da concedere in affitto solo agli operatori che hanno sottoscritto le rispettive convenzioni;
2. Che la lunghezza minima dei tratti di cavidotto da affittare è di 100 metri, da misurarsi da pozzetto a pozzetto;
3. Che i costi relativi agli affitti annuali dei cavidotti, oltre I.V.A. 20%, per il periodo 2006-2008 sono:  
 Cavidotto diametro 50mm in tratte asfaltate € 1/ml  
 Cavidotto diametro 50mm in tratte con pavimentazione pregiata € 1,75/ml

Le tariffe indicate vengono divise per il numero di eventuali suddivisioni del cavidotto.

La durata minima del contratto è di 3 anni;

La durata del contratto non può superare il periodo di validità della concessione;

## 4.6 Sostenibilità dei costi

L'analisi sulla sostenibilità dei costi di questo intervento è fortemente condizionato dall'esito della gara regionale per la "Fornitura chiavi in mano dell'infrastruttura in fibra ottica spenta e gestione in concessione della stessa (n12/06)", nell'ambito della linea strategica 3 – favorire l'accesso del programma Wi-Pie.

La gara, bandita dal CSI-Piemonte per conto della Regione Piemonte durante la realizzazione di questo documento, terminerà entro la fine del 2006, per procedere alla realizzazione dell'opera entro il 2007. Questa gara realizzerà l'opera, citata più volte in questo documento, avente valore complessivo di oltre 821.000€.

Pertanto, le stime proposte, valide ai soli fini di realizzazione, non possono considerarsi pienamente esaustive fino alla definizione della reale dimensione dell'opera realizzata nell'ambito della gara citata.

In base alla pianificazione di realizzazione dell'opera ed alle suddivisioni tra gli enti realizzatori si può ipotizzare una tabella di questo tipo:

| Opere/anno   | Enti realizzatori |              |              |              | Totale complessivo |
|--|-------------------|--------------|--------------|--------------|--------------------|
|  | Comune            | Privati      | Provincia    | Regione      |                    |
| Realizzazione Dorsale Wi-Pie – gara regionale (ipotesi 2007)   | € -               | € -          | € -          | € 821.380,80 | € 821.380,80       |
| Università, Sedi Comunali, Videosorveglianza, Nodi stradali, Area sportiva Parco Gioventù (ipotesi 2008) | € 318.289,01      | € -          | € -          | € -          | € 318.289,01       |
| Servizi Socio Assistenziali - CSAC e Stazioni ferroviarie (ipotesi 2009)                                 | € 232.200,08      | € 23.097,69  | € -          | € -          | € 255.297,77       |
| Sede comunale Museo e decentrata biblioteca e Centrali Telecom, Sedi P.A. e Sanità (ipotesi 2010)        | € 121.908,47      | € 90.822,60  | € 17.918,21  | € 20.018,00  | € 250.667,28       |
| Forze dell'ordine e Tribunale (ipotesi 2011)   | € 107.794,32      | € -          | € -          | € -          | € 107.794,32       |
| Scuole Comunali (ipotesi 2012)   | € 274.178,51      | € -          | € 3.919,61   | € -          | € 278.098,12       |
| Altre scuole (ipotesi 2013)  | € 99.149,42       | € 69.993,00  | € 102.879,32 | € -          | € 272.021,74       |
| Aree Industriali e commerciali, ass.ni di categoria e servizi bancari (ipotesi 2014)                     | € 14.138,59       | € 96.310,37  | € -          | € -          | € 110.448,95       |
| Servizi Socio Assistenziali (ipotesi 2015)   | € 12.038,80       | € 52.214,78  | € -          | € -          | € 64.253,57        |
| Sedi religiose (ipotesi 2016)  | € -               | € 159.164,08 | € -          | € -          | € 159.164,08       |

Il totale complessivo degli interventi ammonta a € 2.637.415,65 che sommati ai € 523.000 di interventi già realizzati corrispondono alla somma di € 3.160.415,65, totale generale complessivo dell'opera.

Data la concomitanza con la gara sopraccitata gli investimenti che potranno essere presi in carico dal Comune di Cuneo sono forniti a completamento dell'analisi tecnica.

## 5 Convenienza economico – sociale

### 5.1 Analisi aggregata dei benefici

La distanza dalle grosse realtà produttive e congiuntura sfavorevole degli anni scorsi hanno confinato la Città di Cuneo in una condizione che rischia di soffrire di un divario digitale.

Il mercato potenziale non ha permesso, fino ad oggi, di risolvere queste disparità a livello territoriale e pertanto si rende necessario un massiccio intervento pubblico.

In questo caso le amministrazioni supportano indirettamente lo sviluppo dell'infrastruttura che altrimenti avrebbe una crescita estremamente lenta.

Data la estrema variabilità del mercato un'analisi complessiva non può che compiersi nel momento in cui verranno definite le opere realizzate con il bando regionale per la "Fornitura chiavi in mano dell'infrastruttura in fibra ottica spenta e gestione in concessione della stessa (n12/06)", nell'ambito della linea strategica 3 – favorire l'accesso del programma Wi-Pie.

## 6 Procedure

### 6.1 *Idoneità dell'area all'intervento*

Tutte le aree interessate dall'intervento sono considerate idonee poiché si trovano nel centro urbano e sono già servite dalla rete telefonica.

### 6.2 *Disponibilità delle aree e/o degli immobili*

Tutti gli interventi nelle sedi della pubblica amministrazione (comune, provincia, regione, stato, forze dell'ordine) e nelle aree pubbliche sono considerati immediatamente attuabili.

Per tutte le altre sedi, gli interventi previsti riguardano il raccordo con la rete telematica comunale e non sono previsti interventi invasivi all'interno delle strutture.

### 6.3 *Passaggi procedurali*

Per tutti gli interventi è necessario compiere, prima della progettazione esecutiva, una serie di sopralluoghi dedicati alla visura sullo stato delle reti nel sottosuolo.

I tempi previsti per la realizzazione delle visure possono essere stimati in circa 3 giorni per intervento.

### 6.4 *Cronoprogramma*

| Fasi  | Anno | 0 | 1 | 2 | 3 | 4 | 5 | 6 | 7 | 8 | 9 | 10 |
|---|------|---|---|---|---|---|---|---|---|---|---|----|
| Completamento investimenti comunali   |      | X |   |   |   |   |   |   |   |   |   |    |
| Realizzazione Dorsale Wi-Pie  |      |   | X |   |   |   |   |   |   |   |   |    |
| Università, Sedi Comunali, Videosorveglianza, Nodi stradali, Area sportiva Parco Gioventù |      |   |   | X |   |   |   |   |   |   |   |    |
| Servizi Socio Assistenziali - CSAC e Stazioni ferroviarie                                 |      |   |   |   | X |   |   |   |   |   |   |    |
| Sede comunale Museo e decentrata biblioteca e Centrali Telecom, Sedi P.A. e Sanità        |      |   |   |   |   | X |   |   |   |   |   |    |
| Forze dell'ordine e Tribunale   |      |   |   |   |   |   | X |   |   |   |   |    |
| Scuole Comunali   |      |   |   |   |   |   |   | X |   |   |   |    |
| Altre scuole  |      |   |   |   |   |   |   |   | X |   |   |    |
| Aree Industriali e commerciali, ass.ni di categoria e servizi bancari                     |      |   |   |   |   |   |   |   |   | X |   |    |
| Servizi Socio Assistenziali   |      |   |   |   |   |   |   |   |   |   | X |    |
| Sedi religiose  |      |   |   |   |   |   |   |   |   |   |   | X  |

L'anno di inizio della pianificazione si intende il 2006.

## 7 Analisi di sensibilità e di rischio

### 7.1 *Analisi di sensibilità per il piano finanziario dell'opera*

La variabilità delle condizioni al contorno di questo studio di fattibilità rende impossibili le analisi di sensibilità per il piano finanziario dell'opera.

## **7.2 Descrizione sintetica dei fattori di rischio**

La definizione data nel capitolo precedente si rende necessaria a causa delle numerose variabili che condizionano questo studio di fattibilità, tra le quali si citano la gara regionale per la Linea 3 – "Favorire l'accesso" e la stipula della nuova convenzione tra il Comune di Cuneo e Telecom Italia.

Per quanto riguarda la gara regionale per la linea 3, "Favorire l'accesso", i principali fattori di rischio riguardano il tipo di infrastruttura che verrà realizzata: se non sarà interrata il Comune di Cuneo dovrà sostenere le spese per il collegamento con le proprie sedi, soprattutto nella zona sud della città.

La nuova convenzione da stipularsi tra Telecom Italia ed il Comune di Cuneo, con la quale verranno nuovamente normate le condizioni di scavo, prevede che l'operatore possa cedere all'amministrazione parte delle proprie opere già realizzate.

In questo caso potrebbero essere raggiunte nuove aree di rilevante importanza non comprese in questa analisi e pertanto si potrebbero verificare dei cambiamenti di priorità negli interventi.



## 8 Allegato A – Elenco interventi

### 8.1 Intervento n°1 "Palazzo S. Giovanni"

Tipologia : Sede Comunale  
 Destinazione d'uso : Palazzo S. Giovanni  
 Indirizzo : via Roma n. 4

Descrizione : Stacco dalla fine della canalizzazione comunale di dorsale esistente, raggiungimento con percorso ottimale dell'indirizzo della sede.  
 Ente realizzatore : Comune (ipotesi)

QUADRO ECONOMICO (art.17, DPR n°554 del 21/12/1999)

#### a) Lavori a base d'asta

|   |                 |
|---|-----------------|
| a1) lavori ed opere   | 7875€           |
| a2) oneri per la sicurezza compresi nei prezzi e non soggetti a ribasso | 78,75€          |
| a3) oneri per la sicurezza aggiuntivi non soggetti a ribasso            | 157,5€          |
| <b>a4) totale lavori a base d'asta</b>                                  | <b>7796,25€</b> |
| <b>a5) totale importo appalto</b>                                       | <b>8032,5€</b>  |

#### b) Somme a disposizione della stazione appaltante

|   |          |                  |
|---|----------|------------------|
| b1) lavori in economia  |          | 0€               |
| b1bis) arredi   |          | 0€               |
| b2) rilievi, accertamenti e indagini                            |          | 0€               |
| b3) allacciamenti ai pubblici servizi e opere di urbanizzazione |          | 0€               |
| b4) imprevisti  |          | 0€               |
| b5) acquisizione aree o immobili                                |          | 0€               |
| b6) accantonamento di cui all'art.26 l.109/94                   |          | 0€               |
| b6bis) accantonamento di cui all'art.12 dpr 554/99              |          | 240,975€         |
| b7) spese tecniche per progettazione e direzione lavori         |          | 1204,875€        |
| b7bis) fondo per incentivo ex art.18 l.109/94 e s.m.i.          |          | 0€               |
| b8) spese per attività di consulenza                            |          | 0€               |
| b9-b10)spese per pubblicità, gare, commissioni, ecc.            |          | 0€               |
| b11) collaudo   |          | 0€               |
| B12) IVA su a4  | 10,0%    | 779,625€         |
| IVA su b4   | 10,0%    | 0€               |
| IVA su b1bis  | 20,0%    | 0€               |
| IVA su b2   | 20,0%    | 0€               |
| IVA su b7   | 20,0%    | 240,975€         |
| IVA su b7bis  | 20,0%    | 0€               |
| IVA su b8   | 20,0%    | 0€               |
| IVA su b9-b10   | 20,0%    | 0€               |
| IVA su b11  | 20,0%    | 0€               |
|   | parziale | 2466,45€         |
| <b>Totale costo realizzazione</b>                               |          | <b>10498,95€</b> |

## 8.2 Intervento n°2 "Università ex Mattatoio"

Tipologia : Scuola  
 Destinazione d'uso : Università ex Mattatoio  
 Indirizzo : p.za Torino n. 3

Descrizione : Fornitura e posa in opera di armadio di rete con dispositivi di telecomunicazioni.  
 Ente realizzatore : Comune (ipotesi)

QUADRO ECONOMICO (art.17, DPR n°554 del 21/12/1999)

### a) Lavori a base d'asta

|   |           |
|---|-----------|
| a1) lavori ed opere   | 0€        |
| a2) oneri per la sicurezza compresi nei prezzi e non soggetti a ribasso | 0€        |
| a3) oneri per la sicurezza aggiuntivi non soggetti a ribasso            | 0€        |
| <b>a4) totale lavori a base d'asta</b>                                  | <b>0€</b> |
| <b>a5) totale importo appalto</b>                                       | <b>0€</b> |

### b) Somme a disposizione della stazione appaltante

|   |          |              |
|---|----------|--------------|
| b1) lavori in economia  |          | 0€           |
| b1bis) arredi   |          | 5500€        |
| b2) rilievi, accertamenti e indagini                            |          | 0€           |
| b3) allacciamenti ai pubblici servizi e opere di urbanizzazione |          | 0€           |
| b4) imprevisti  |          | 0€           |
| b5) acquisizione aree o immobili                                |          | 0€           |
| b6) accantonamento di cui all'art.26 l.109/94                   |          | 0€           |
| b6bis) accantonamento di cui all'art.12 dpr 554/99              |          | 0€           |
| b7) spese tecniche per progettazione e direzione lavori         |          | 0€           |
| b7bis) fondo per incentivo ex art.18 l.109/94 e s.m.i.          |          | 0€           |
| b8) spese per attività di consulenza                            |          | 0€           |
| b9-b10)spese per pubblicità, gare, commissioni, ecc.            |          | 0€           |
| b11) collaudo   |          | 0€           |
| B12) IVA su a4  | 10,0%    | 0€           |
| IVA su b4   | 10,0%    | 0€           |
| IVA su b1bis  | 20,0%    | 1100€        |
| IVA su b2   | 20,0%    | 0€           |
| IVA su b7   | 20,0%    | 0€           |
| IVA su b7bis  | 20,0%    | 0€           |
| IVA su b8   | 20,0%    | 0€           |
| IVA su b9-b10   | 20,0%    | 0€           |
| IVA su b11  | 20,0%    | 0€           |
|   | parziale | 6600€        |
| <b>Totale costo realizzazione</b>                               |          | <b>6600€</b> |

### 8.3 Intervento n°3 "Questura"

Tipologia : Forze dell'Ordine  
 Destinazione d'uso : Questura  
 Indirizzo : p.za Torino n. 5

Descrizione : Stacco dalla fine della canalizzazione comunale di dorsale esistente, raggiungimento con percorso ottimale dell'indirizzo della sede. Fornitura e posa in opera di armadio di rete con dispositivi di telecomunicazioni.

Ente realizzatore : Comune (ipotesi)

QUADRO ECONOMICO (art.17, DPR n°554 del 21/12/1999)

#### a) Lavori a base d'asta

|   |                 |
|---|-----------------|
| a1) lavori ed opere   | 10710€          |
| a2) oneri per la sicurezza compresi nei prezzi e non soggetti a ribasso | 107,1€          |
| a3) oneri per la sicurezza aggiuntivi non soggetti a ribasso            | 214,2€          |
| <b>a4) totale lavori a base d'asta</b>                                  | <b>10602,9€</b> |
| <b>a5) totale importo appalto</b>                                       | <b>10924,2€</b> |

#### b) Somme a disposizione della stazione appaltante

|   |       |          |
|---|-------|----------|
| b1) lavori in economia  |       | 0€       |
| b1bis) arredi   |       | 5500€    |
| b2) rilievi, accertamenti e indagini                            |       | 0€       |
| b3) allacciamenti ai pubblici servizi e opere di urbanizzazione |       | 0€       |
| b4) imprevisti  |       | 0€       |
| b5) acquisizione aree o immobili                                |       | 0€       |
| b6) accantonamento di cui all'art.26 l.109/94                   |       | 0€       |
| b6bis) accantonamento di cui all'art.12 dpr 554/99              |       | 327,726€ |
| b7) spese tecniche per progettazione e direzione lavori         |       | 1638,63€ |
| b7bis) fondo per incentivo ex art.18 l.109/94 e s.m.i.          |       | 0€       |
| b8) spese per attività di consulenza                            |       | 0€       |
| b9-b10)spese per pubblicità, gare, commissioni, ecc.            |       | 0€       |
| b11) collaudo   |       | 0€       |
| B12) IVA su a4  | 10,0% | 1060,29€ |
| IVA su b4   | 10,0% | 0€       |
| IVA su b1bis  | 20,0% | 1100€    |
| IVA su b2   | 20,0% | 0€       |
| IVA su b7   | 20,0% | 327,726€ |
| IVA su b7bis  | 20,0% | 0€       |
| IVA su b8   | 20,0% | 0€       |
| IVA su b9-b10   | 20,0% | 0€       |
| IVA su b11  | 20,0% | 0€       |

parziale 9954,372€  
**20878,572€**

**Totale costo realizzazione**

### 8.4 Intervento n°4 "Museo Civico"

Tipologia : Sede Comunale  
 Destinazione d'uso : Museo Civico  
 Indirizzo : via S. Maria n. 10

Descrizione : Stacco dalla fine della canalizzazione comunale di dorsale esistente, raggiungimento con percorso ottimale dell'indirizzo della sede. Passaggio Fibra Ottica anello principale - Provenienza dal Centro di Documentazione Territoriale (intervento 22). Fornitura e posa in opera di armadio di rete con dispositivi di telecomunicazioni.

Ente realizzatore : Comune (ipotesi)

QUADRO ECONOMICO (art.17, DPR n°554 del 21/12/1999)

#### a) Lavori a base d'asta

|   |                  |
|---|------------------|
| a1) lavori ed opere   | 19215€           |
| a2) oneri per la sicurezza compresi nei prezzi e non soggetti a ribasso | 192,15€          |
| a3) oneri per la sicurezza aggiuntivi non soggetti a ribasso            | 384,3€           |
| <b>a4) totale lavori a base d'asta</b>                                  | <b>19022,85€</b> |
| <b>a5) totale importo appalto</b>                                       | <b>19599,3€</b>  |

#### b) Somme a disposizione della stazione appaltante

|   |          |                   |
|---|----------|-------------------|
| b1) lavori in economia  |          | 0€                |
| b1bis) arredi   |          | 5500€             |
| b2) rilievi, accertamenti e indagini                            |          | 0€                |
| b3) allacciamenti ai pubblici servizi e opere di urbanizzazione |          | 0€                |
| b4) imprevisti  |          | 0€                |
| b5) acquisizione aree o immobili                                |          | 0€                |
| b6) accantonamento di cui all'art.26 l.109/94                   |          | 0€                |
| b6bis) accantonamento di cui all'art.12 dpr 554/99              |          | 587,979€          |
| b7) spese tecniche per progettazione e direzione lavori         |          | 2939,895€         |
| b7bis) fondo per incentivo ex art.18 l.109/94 e s.m.i.          |          | 0€                |
| b8) spese per attività di consulenza                            |          | 0€                |
| b9-b10)spese per pubblicità, gare, commissioni, ecc.            |          | 0€                |
| b11) collaudo   |          | 0€                |
| B12) IVA su a4  | 10,0%    | 1902,285€         |
| IVA su b4   | 10,0%    | 0€                |
| IVA su b1bis  | 20,0%    | 1100€             |
| IVA su b2   | 20,0%    | 0€                |
| IVA su b7   | 20,0%    | 587,979€          |
| IVA su b7bis  | 20,0%    | 0€                |
| IVA su b8   | 20,0%    | 0€                |
| IVA su b9-b10   | 20,0%    | 0€                |
| IVA su b11  | 20,0%    | 0€                |
|   | parziale | 12618,138€        |
| <b>Totale costo realizzazione</b>                               |          | <b>32217,438€</b> |



### 8.5 Intervento n°5 "Palazzo Conti de' Morri"

Tipologia : Sede Comunale  
 Destinazione d'uso : Palazzo Conti de' Morri  
 Indirizzo : p.za Virginio n. 9

Descrizione : Creazione di un anello in fibra ottica che a partire dal nodo TOP-IX di Cuneo connette i siti destinatari dei sistemi Wi-Fi, ed in particolare: Piazza Galimberti, Piazza Seminario, Piazza Virginio. Attestazione delle fibre in armadi dedicati ad ospitare gli apparati di rete e le connessioni per le antenne per la copertura wireless.

Ente realizzatore : Comune (ipotesi)

QUADRO ECONOMICO (art.17, DPR n°554 del 21/12/1999)

#### a) Lavori a base d'asta

|   |                 |
|---|-----------------|
| a1) lavori ed opere   | 12150€          |
| a2) oneri per la sicurezza compresi nei prezzi e non soggetti a ribasso | 121,5€          |
| a3) oneri per la sicurezza aggiuntivi non soggetti a ribasso            | 243€            |
| <b>a4) totale lavori a base d'asta</b>                                  | <b>12028,5€</b> |
| <b>a5) totale importo appalto</b>                                       | <b>12393€</b>   |

#### b) Somme a disposizione della stazione appaltante

|   |          |                  |
|---|----------|------------------|
| b1) lavori in economia  |          | 0€               |
| b1bis) arredi   |          | 0€               |
| b2) rilievi, accertamenti e indagini                            |          | 0€               |
| b3) allacciamenti ai pubblici servizi e opere di urbanizzazione |          | 0€               |
| b4) imprevisti  |          | 0€               |
| b5) acquisizione aree o immobili                                |          | 0€               |
| b6) accantonamento di cui all'art.26 l.109/94                   |          | 0€               |
| b6bis) accantonamento di cui all'art.12 dpr 554/99              |          | 371,79€          |
| b7) spese tecniche per progettazione e direzione lavori         |          | 1858,95€         |
| b7bis) fondo per incentivo ex art.18 l.109/94 e s.m.i.          |          | 0€               |
| b8) spese per attività di consulenza                            |          | 0€               |
| b9-b10)spese per pubblicità, gare, commissioni, ecc.            |          | 0€               |
| b11) collaudo   |          | 0€               |
| B12) IVA su a4  | 10,0%    | 1202,85€         |
| IVA su b4   | 10,0%    | 0€               |
| IVA su b1bis  | 20,0%    | 0€               |
| IVA su b2   | 20,0%    | 0€               |
| IVA su b7   | 20,0%    | 371,79€          |
| IVA su b7bis  | 20,0%    | 0€               |
| IVA su b8   | 20,0%    | 0€               |
| IVA su b9-b10   | 20,0%    | 0€               |
| IVA su b11  | 20,0%    | 0€               |
|   | parziale | 3805,38€         |
| <b>Totale costo realizzazione</b>                               |          | <b>16198,38€</b> |

### 8.6 Intervento n°6 "Curia Vescovile"

Tipologia : Sede Religiosa  
 Destinazione d'uso : Curia Vescovile  
 Indirizzo : via Roma n. 7

Descrizione : Stacco dalla fine della canalizzazione comunale di dorsale esistente, raggiungimento con percorso ottimale dell'indirizzo della sede.  
 Ente realizzatore : Proprietà (ipotesi)

QUADRO ECONOMICO (art.17, DPR n°554 del 21/12/1999)

#### a) Lavori a base d'asta

a1) lavori ed opere  
 a2) oneri per la sicurezza compresi nei prezzi e non soggetti a ribasso  
 a3) oneri per la sicurezza aggiuntivi non soggetti a ribasso

#### a4) totale lavori a base d'asta

#### a5) totale importo appalto

|  |          |
|--|----------|
|  | 7035€    |
|  | 70,35€   |
|  | 140,7€   |
|  | 6964,65€ |
|  | 7175,7€  |

#### b) Somme a disposizione della stazione appaltante

b1) lavori in economia  
 b1bis) arredi  
 b2) rilievi, accertamenti e indagini  
 b3) allacciamenti ai pubblici servizi e opere di urbanizzazione  
 b4) imprevisti  
 b5) acquisizione aree o immobili  
 b6) accantonamento di cui all'art.26 l.109/94  
 b6bis) accantonamento di cui all'art.12 dpr 554/99  
 b7) spese tecniche per progettazione e direzione lavori  
 b7bis) fondo per incentivo ex art.18 l.109/94 e s.m.i.  
 b8) spese per attività di consulenza  
 b9-b10)spese per pubblicità, gare, commissioni, ecc.  
 b11) collaudo  
 B12) IVA su a4 10,0%  
     IVA su b4 10,0%  
     IVA su b1bis 20,0%  
     IVA su b2 20,0%  
     IVA su b7 20,0%  
     IVA su b7bis 20,0%  
     IVA su b8 20,0%  
     IVA su b9-b10 20,0%  
     IVA su b11 20,0%

|  |           |
|--|-----------|
|  | 0€        |
|  | 0€        |
|  | 0€        |
|  | 0€        |
|  | 0€        |
|  | 0€        |
|  | 0€        |
|  | 215,271€  |
|  | 1076,355€ |
|  | 0€        |
|  | 0€        |
|  | 0€        |
|  | 0€        |
|  | 0€        |
|  | 696,465€  |
|  | 0€        |
|  | 0€        |
|  | 0€        |
|  | 215,271€  |
|  | 0€        |
|  | 0€        |
|  | 0€        |
|  | 0€        |
|  | 0€        |

parziale 2203,362€

#### Totale costo realizzazione

|  |           |
|--|-----------|
|  | 9379,062€ |
|--|-----------|

**8.7 Intervento n°7 "Palazzo Municipale"**

Tipologia : Sede Comunale  
 Destinazione d'uso : Palazzo Municipale  
 Indirizzo : via Roma n. 28

Descrizione : Progetto realizzato dall'Amministrazione nell'ambito del sistema di videosorveglianza.  
 Ente realizzatore : Comune (ipotesi)

QUADRO ECONOMICO (art.17, DPR n°554 del 21/12/1999)

**a) Lavori a base d'asta**

|   |  |    |
|---|--|----|
| a1) lavori ed opere   |  | 0€ |
| a2) oneri per la sicurezza compresi nei prezzi e non soggetti a ribasso |  | 0€ |
| a3) oneri per la sicurezza aggiuntivi non soggetti a ribasso            |  | 0€ |
| <b>a4) totale lavori a base d'asta</b>                                  |  | 0€ |
| <b>a5) totale importo appalto</b>                                       |  | 0€ |

**b) Somme a disposizione della stazione appaltante**

|   |          |    |
|---|----------|----|
| b1) lavori in economia  |          | 0€ |
| b1bis) arredi   |          | 0€ |
| b2) rilievi, accertamenti e indagini                            |          | 0€ |
| b3) allacciamenti ai pubblici servizi e opere di urbanizzazione |          | 0€ |
| b4) imprevisti  |          | 0€ |
| b5) acquisizione aree o immobili                                |          | 0€ |
| b6) accantonamento di cui all'art.26 l.109/94                   |          | 0€ |
| b6bis) accantonamento di cui all'art.12 dpr 554/99              |          | 0€ |
| b7) spese tecniche per progettazione e direzione lavori         |          | 0€ |
| b7bis) fondo per incentivo ex art.18 l.109/94 e s.m.i.          |          | 0€ |
| b8) spese per attività di consulenza                            |          | 0€ |
| b9-b10)spese per pubblicità, gare, commissioni, ecc.            |          | 0€ |
| b11) collaudo   |          | 0€ |
| B12) IVA su a4  | 10,0%    | 0€ |
| IVA su b4   | 10,0%    | 0€ |
| IVA su b1bis  | 20,0%    | 0€ |
| IVA su b2   | 20,0%    | 0€ |
| IVA su b7   | 20,0%    | 0€ |
| IVA su b7bis  | 20,0%    | 0€ |
| IVA su b8   | 20,0%    | 0€ |
| IVA su b9-b10   | 20,0%    | 0€ |
| IVA su b11  | 20,0%    | 0€ |
|   | parziale | 0€ |
| <b>Totale costo realizzazione</b>                               |          | 0€ |

### 8.8 Intervento n°8 "Conservatorio Musicale "Ghedini""

Tipologia : Scuola  
 Destinazione d'uso : Conservatorio Musicale "Ghedini"  
 Indirizzo : via Roma n. 19

Descrizione : Stacco dalla fine della canalizzazione comunale di dorsale esistente, raggiungimento con percorso ottimale dell'indirizzo della sede.  
 Ente realizzatore : Comune (ipotesi)

QUADRO ECONOMICO (art.17, DPR n°554 del 21/12/1999)

#### a) Lavori a base d'asta

|   |                  |
|---|------------------|
| a1) lavori ed opere   | 8362,9€          |
| a2) oneri per la sicurezza compresi nei prezzi e non soggetti a ribasso | 83,629€          |
| a3) oneri per la sicurezza aggiuntivi non soggetti a ribasso            | 167,258€         |
| <b>a4) totale lavori a base d'asta</b>                                  | <b>8279,271€</b> |
| <b>a5) totale importo appalto</b>                                       | <b>8530,158€</b> |

#### b) Somme a disposizione della stazione appaltante

|   |          |                    |
|---|----------|--------------------|
| b1) lavori in economia  |          | 0€                 |
| b1bis) arredi   |          | 0€                 |
| b2) rilievi, accertamenti e indagini                            |          | 0€                 |
| b3) allacciamenti ai pubblici servizi e opere di urbanizzazione |          | 0€                 |
| b4) imprevisti  |          | 0€                 |
| b5) acquisizione aree o immobili                                |          | 0€                 |
| b6) accantonamento di cui all'art.26 l.109/94                   |          | 0€                 |
| b6bis) accantonamento di cui all'art.12 dpr 554/99              |          | 255,9047€          |
| b7) spese tecniche per progettazione e direzione lavori         |          | 1279,5237€         |
| b7bis) fondo per incentivo ex art.18 l.109/94 e s.m.i.          |          | 0€                 |
| b8) spese per attività di consulenza                            |          | 0€                 |
| b9-b10)spese per pubblicità, gare, commissioni, ecc.            |          | 0€                 |
| b11) collaudo   |          | 0€                 |
| B12) IVA su a4  | 10,0%    | 827,9271€          |
| IVA su b4   | 10,0%    | 0€                 |
| IVA su b1bis  | 20,0%    | 0€                 |
| IVA su b2   | 20,0%    | 0€                 |
| IVA su b7   | 20,0%    | 255,9047€          |
| IVA su b7bis  | 20,0%    | 0€                 |
| IVA su b8   | 20,0%    | 0€                 |
| IVA su b9-b10   | 20,0%    | 0€                 |
| IVA su b11  | 20,0%    | 0€                 |
|   | parziale | 2619,2603€         |
| <b>Totale costo realizzazione</b>                               |          | <b>11149,4183€</b> |



### 8.9 Intervento n°9 "AFP - Azienda Formazione Profess."

Tipologia : Scuola  
 Destinazione d'uso : AFP - Azienda Formazione Profess.  
 Indirizzo : via S. Croce n. 6/A

Descrizione : Stacco dalla fine della canalizzazione comunale di dorsale esistente, raggiungimento con percorso ottimale dell'indirizzo della sede.  
 Ente realizzatore : Proprietà (ipotesi)

QUADRO ECONOMICO (art.17, DPR n°554 del 21/12/1999)

#### a) Lavori a base d'asta

a1) lavori ed opere  
 a2) oneri per la sicurezza compresi nei prezzi e non soggetti a ribasso  
 a3) oneri per la sicurezza aggiuntivi non soggetti a ribasso

#### a4) totale lavori a base d'asta

#### a5) totale importo appalto

|  |        |
|--|--------|
|  | 12600€ |
|  | 126€   |
|  | 252€   |
|  | 12474€ |
|  | 12852€ |

#### b) Somme a disposizione della stazione appaltante

b1) lavori in economia  
 b1bis) arredi  
 b2) rilievi, accertamenti e indagini  
 b3) allacciamenti ai pubblici servizi e opere di urbanizzazione  
 b4) imprevisti  
 b5) acquisizione aree o immobili  
 b6) accantonamento di cui all'art.26 l.109/94  
 b6bis) accantonamento di cui all'art.12 dpr 554/99  
 b7) spese tecniche per progettazione e direzione lavori  
 b7bis) fondo per incentivo ex art.18 l.109/94 e s.m.i.  
 b8) spese per attività di consulenza  
 b9-b10)spese per pubblicità, gare, commissioni, ecc.  
 b11) collaudo  
 B12) IVA su a4 10,0%  
     IVA su b4 10,0%  
     IVA su b1bis 20,0%  
     IVA su b2 20,0%  
     IVA su b7 20,0%  
     IVA su b7bis 20,0%  
     IVA su b8 20,0%  
     IVA su b9-b10 20,0%  
     IVA su b11 20,0%

|  |         |
|--|---------|
|  | 0€      |
|  | 0€      |
|  | 0€      |
|  | 0€      |
|  | 0€      |
|  | 0€      |
|  | 0€      |
|  | 385,56€ |
|  | 1927,8€ |
|  | 0€      |
|  | 0€      |
|  | 0€      |
|  | 0€      |
|  | 0€      |
|  | 1247,4€ |
|  | 0€      |
|  | 0€      |
|  | 0€      |
|  | 385,56€ |
|  | 0€      |
|  | 0€      |
|  | 0€      |
|  | 0€      |
|  | 0€      |
|  | 0€      |

parziale 3946,32€

#### Totale costo realizzazione

|  |           |
|--|-----------|
|  | 16798,32€ |
|--|-----------|

### 8.10 Intervento n°10 "SAA – Scuola Amm. Aziendale"

Tipologia : Scuola  
 Destinazione d'uso : SAA – Scuola Amm. Aziendale  
 Indirizzo : via S. Croce n. 6

Descrizione : Stacco dalla fine della canalizzazione comunale di dorsale esistente, raggiungimento con percorso ottimale dell'indirizzo della sede.  
 Ente realizzatore : Proprietà (ipotesi)

QUADRO ECONOMICO (art.17, DPR n°554 del 21/12/1999)

#### a) Lavori a base d'asta

a1) lavori ed opere  
 a2) oneri per la sicurezza compresi nei prezzi e non soggetti a ribasso  
 a3) oneri per la sicurezza aggiuntivi non soggetti a ribasso

#### a4) totale lavori a base d'asta

#### a5) totale importo appalto

|  |          |
|--|----------|
|  | 13650€   |
|  | 136,5€   |
|  | 273€     |
|  | 13513,5€ |
|  | 13923€   |

#### b) Somme a disposizione della stazione appaltante

b1) lavori in economia  
 b1bis) arredi  
 b2) rilievi, accertamenti e indagini  
 b3) allacciamenti ai pubblici servizi e opere di urbanizzazione  
 b4) imprevisti  
 b5) acquisizione aree o immobili  
 b6) accantonamento di cui all'art.26 l.109/94  
 b6bis) accantonamento di cui all'art.12 dpr 554/99  
 b7) spese tecniche per progettazione e direzione lavori  
 b7bis) fondo per incentivo ex art.18 l.109/94 e s.m.i.  
 b8) spese per attività di consulenza  
 b9-b10)spese per pubblicità, gare, commissioni, ecc.  
 b11) collaudo  
 B12) IVA su a4 10,0%  
     IVA su b4 10,0%  
     IVA su b1bis 20,0%  
     IVA su b2 20,0%  
     IVA su b7 20,0%  
     IVA su b7bis 20,0%  
     IVA su b8 20,0%  
     IVA su b9-b10 20,0%  
     IVA su b11 20,0%

|  |          |
|--|----------|
|  | 0€       |
|  | 0€       |
|  | 0€       |
|  | 0€       |
|  | 0€       |
|  | 0€       |
|  | 0€       |
|  | 417,69€  |
|  | 2088,45€ |
|  | 0€       |
|  | 0€       |
|  | 0€       |
|  | 0€       |
|  | 0€       |
|  | 417,69€  |
|  | 0€       |
|  | 0€       |
|  | 0€       |
|  | 0€       |
|  | 0€       |
|  | 0€       |
|  | 0€       |

parziale 4275,18€  
 18198,18€

**Totale costo realizzazione**

### 8.11 Intervento n°11 "Università Casa Samone"

Tipologia : Scuola  
 Destinazione d'uso : Università Casa Samone  
 Indirizzo : via F.lli Vaschetto n. 11

Descrizione : Fornitura e posa in opera di armadio di rete con dispositivi di telecomunicazioni.  
 Ente realizzatore : Comune (ipotesi)

QUADRO ECONOMICO (art.17, DPR n°554 del 21/12/1999)

#### a) Lavori a base d'asta

a1) lavori ed opere  
 a2) oneri per la sicurezza compresi nei prezzi e non soggetti a ribasso  
 a3) oneri per la sicurezza aggiuntivi non soggetti a ribasso

|  |    |
|--|----|
|  | 0€ |
|  | 0€ |
|  | 0€ |
|  | 0€ |
|  | 0€ |

#### a4) totale lavori a base d'asta

#### a5) totale importo appalto

#### b) Somme a disposizione della stazione appaltante

b1) lavori in economia  
 b1bis) arredi  
 b2) rilievi, accertamenti e indagini  
 b3) allacciamenti ai pubblici servizi e opere di urbanizzazione  
 b4) imprevisti  
 b5) acquisizione aree o immobili  
 b6) accantonamento di cui all'art.26 l.109/94  
 b6bis) accantonamento di cui all'art.12 dpr 554/99  
 b7) spese tecniche per progettazione e direzione lavori  
 b7bis) fondo per incentivo ex art.18 l.109/94 e s.m.i.  
 b8) spese per attività di consulenza  
 b9-b10)spese per pubblicità, gare, commissioni, ecc.  
 b11) collaudo  
 B12) IVA su a4 10,0%  
       IVA su b4 10,0%  
       IVA su b1bis 20,0%  
       IVA su b2 20,0%  
       IVA su b7 20,0%  
       IVA su b7bis 20,0%  
       IVA su b8 20,0%  
       IVA su b9-b10 20,0%  
       IVA su b11 20,0%

|  |       |
|--|-------|
|  | 0€    |
|  | 5500€ |
|  | 0€    |
|  | 0€    |
|  | 0€    |
|  | 0€    |
|  | 0€    |
|  | 0€    |
|  | 0€    |
|  | 0€    |
|  | 0€    |
|  | 0€    |
|  | 0€    |
|  | 0€    |
|  | 0€    |
|  | 0€    |
|  | 0€    |
|  | 0€    |
|  | 0€    |
|  | 1100€ |
|  | 0€    |
|  | 0€    |
|  | 0€    |
|  | 0€    |
|  | 0€    |
|  | 0€    |
|  | 0€    |
|  | 0€    |
|  | 0€    |
|  | 0€    |

|          |       |
|----------|-------|
| parziale | 6600€ |
|          | 6600€ |

**Totale costo realizzazione**

### 8.12 Intervento n°12 "Genio Civile"

Tipologia : Sede Regionale  
 Destinazione d'uso : Genio Civile  
 Indirizzo : via Dronero n. 12

Descrizione : Stacco dalla fine della canalizzazione comunale di dorsale esistente, raggiungimento con percorso ottimale dell'indirizzo della sede.  
 Ente realizzatore : Regione (ipotesi)

QUADRO ECONOMICO (art.17, DPR n°554 del 21/12/1999)

#### a) Lavori a base d'asta

a1) lavori ed opere  
 a2) oneri per la sicurezza compresi nei prezzi e non soggetti a ribasso  
 a3) oneri per la sicurezza aggiuntivi non soggetti a ribasso

#### a4) totale lavori a base d'asta

#### a5) totale importo appalto

|  |          |
|--|----------|
|  | 3885€    |
|  | 38,85€   |
|  | 77,7€    |
|  | 3846,15€ |
|  | 3962,7€  |

#### b) Somme a disposizione della stazione appaltante

b1) lavori in economia  
 b1bis) arredi  
 b2) rilievi, accertamenti e indagini  
 b3) allacciamenti ai pubblici servizi e opere di urbanizzazione  
 b4) imprevisti  
 b5) acquisizione aree o immobili  
 b6) accantonamento di cui all'art.26 l.109/94  
 b6bis) accantonamento di cui all'art.12 dpr 554/99  
 b7) spese tecniche per progettazione e direzione lavori  
 b7bis) fondo per incentivo ex art.18 l.109/94 e s.m.i.  
 b8) spese per attività di consulenza  
 b9-b10)spese per pubblicità, gare, commissioni, ecc.  
 b11) collaudo  
 B12) IVA su a4 10,0%  
     IVA su b4 10,0%  
     IVA su b1bis 20,0%  
     IVA su b2 20,0%  
     IVA su b7 20,0%  
     IVA su b7bis 20,0%  
     IVA su b8 20,0%  
     IVA su b9-b10 20,0%  
     IVA su b11 20,0%

|  |          |
|--|----------|
|  | 0€       |
|  | 0€       |
|  | 0€       |
|  | 0€       |
|  | 0€       |
|  | 0€       |
|  | 0€       |
|  | 118,881€ |
|  | 594,405€ |
|  | 0€       |
|  | 0€       |
|  | 0€       |
|  | 0€       |
|  | 0€       |
|  | 384,615€ |
|  | 0€       |
|  | 0€       |
|  | 0€       |
|  | 118,881€ |
|  | 0€       |
|  | 0€       |
|  | 0€       |
|  | 0€       |
|  | 0€       |

parziale 1216,782€  
 5179,482€

**Totale costo realizzazione**



### 8.13 Intervento n°13 "Università ex Mater Amabilis"

Tipologia : Scuola  
 Destinazione d'uso : Università ex Mater Amabilis  
 Indirizzo : via Ferraris di Celle n. 2

Descrizione : Stacco dalla fine della canalizzazione comunale di dorsale esistente, raggiungimento con percorso ottimale dell'indirizzo della sede.  
 Ente realizzatore : Comune (ipotesi)

QUADRO ECONOMICO (art.17, DPR n°554 del 21/12/1999)

#### a) Lavori a base d'asta

a1) lavori ed opere  
 a2) oneri per la sicurezza compresi nei prezzi e non soggetti a ribasso  
 a3) oneri per la sicurezza aggiuntivi non soggetti a ribasso

#### a4) totale lavori a base d'asta

#### a5) totale importo appalto

|           |
|-----------|
| 11865€    |
| 118,65€   |
| 237,3€    |
| 11746,35€ |
| 12102,3€  |

#### b) Somme a disposizione della stazione appaltante

b1) lavori in economia  
 b1bis) arredi  
 b2) rilievi, accertamenti e indagini  
 b3) allacciamenti ai pubblici servizi e opere di urbanizzazione  
 b4) imprevisti  
 b5) acquisizione aree o immobili  
 b6) accantonamento di cui all'art.26 l.109/94  
 b6bis) accantonamento di cui all'art.12 dpr 554/99  
 b7) spese tecniche per progettazione e direzione lavori  
 b7bis) fondo per incentivo ex art.18 l.109/94 e s.m.i.  
 b8) spese per attività di consulenza  
 b9-b10)spese per pubblicità, gare, commissioni, ecc.  
 b11) collaudo  
 B12) IVA su a4 10,0%  
     IVA su b4 10,0%  
     IVA su b1bis 20,0%  
     IVA su b2 20,0%  
     IVA su b7 20,0%  
     IVA su b7bis 20,0%  
     IVA su b8 20,0%  
     IVA su b9-b10 20,0%  
     IVA su b11 20,0%

|           |
|-----------|
| 0€        |
| 5500€     |
| 0€        |
| 0€        |
| 0€        |
| 0€        |
| 0€        |
| 363,069€  |
| 1815,345€ |
| 0€        |
| 0€        |
| 0€        |
| 0€        |
| 0€        |
| 1174,635€ |
| 0€        |
| 1100€     |
| 0€        |
| 363,069€  |
| 0€        |
| 0€        |
| 0€        |
| 0€        |
| 0€        |

|          |            |
|----------|------------|
| parziale | 10316,118€ |
|          | 22418,418€ |

**Totale costo realizzazione**

### 8.14 Intervento n°14 "Coldiretti"

Tipologia : Ass.ne di Categoria  
 Destinazione d'uso : Coldiretti  
 Indirizzo : via Ferraris di Celle n. 1

Descrizione : Stacco dalla fine della canalizzazione comunale di dorsale esistente, raggiungimento con percorso ottimale dell'indirizzo della sede.  
 Ente realizzatore : Proprietà (ipotesi)

QUADRO ECONOMICO (art.17, DPR n°554 del 21/12/1999)

#### a) Lavori a base d'asta

a1) lavori ed opere  
 a2) oneri per la sicurezza compresi nei prezzi e non soggetti a ribasso  
 a3) oneri per la sicurezza aggiuntivi non soggetti a ribasso

#### a4) totale lavori a base d'asta

#### a5) totale importo appalto

|  |          |
|--|----------|
|  | 14910€   |
|  | 149,1€   |
|  | 298,2€   |
|  | 14760,9€ |
|  | 15208,2€ |

#### b) Somme a disposizione della stazione appaltante

b1) lavori in economia  
 b1bis) arredi  
 b2) rilievi, accertamenti e indagini  
 b3) allacciamenti ai pubblici servizi e opere di urbanizzazione  
 b4) imprevisti  
 b5) acquisizione aree o immobili  
 b6) accantonamento di cui all'art.26 l.109/94  
 b6bis) accantonamento di cui all'art.12 dpr 554/99  
 b7) spese tecniche per progettazione e direzione lavori  
 b7bis) fondo per incentivo ex art.18 l.109/94 e s.m.i.  
 b8) spese per attività di consulenza  
 b9-b10)spese per pubblicità, gare, commissioni, ecc.  
 b11) collaudo  
 B12) IVA su a4 10,0%  
     IVA su b4 10,0%  
     IVA su b1bis 20,0%  
     IVA su b2 20,0%  
     IVA su b7 20,0%  
     IVA su b7bis 20,0%  
     IVA su b8 20,0%  
     IVA su b9-b10 20,0%  
     IVA su b11 20,0%

|  |          |
|--|----------|
|  | 0€       |
|  | 0€       |
|  | 0€       |
|  | 0€       |
|  | 0€       |
|  | 0€       |
|  | 0€       |
|  | 456,246€ |
|  | 2281,23€ |
|  | 0€       |
|  | 0€       |
|  | 0€       |
|  | 0€       |
|  | 0€       |
|  | 1476,09€ |
|  | 0€       |
|  | 0€       |
|  | 0€       |
|  | 0€       |
|  | 456,246€ |
|  | 0€       |
|  | 0€       |
|  | 0€       |
|  | 0€       |
|  | 0€       |
|  | 0€       |

parziale 4669,812€

#### Totale costo realizzazione

|  |            |
|--|------------|
|  | 19878,012€ |
|--|------------|

### 8.15 Intervento n°15 "Seminario"

Tipologia : Scuola  
 Destinazione d'uso : Seminario  
 Indirizzo : via A. Rossi n. 28

Descrizione : Stacco dalla fine della canalizzazione comunale di dorsale esistente, raggiungimento con percorso ottimale dell'indirizzo della sede.  
 Ente realizzatore : Proprietà (ipotesi)

QUADRO ECONOMICO (art.17, DPR n°554 del 21/12/1999)

#### a) Lavori a base d'asta

a1) lavori ed opere  
 a2) oneri per la sicurezza compresi nei prezzi e non soggetti a ribasso  
 a3) oneri per la sicurezza aggiuntivi non soggetti a ribasso

#### a4) totale lavori a base d'asta

#### a5) totale importo appalto

|  |          |
|--|----------|
|  | 5565€    |
|  | 55,65€   |
|  | 111,3€   |
|  | 5509,35€ |
|  | 5676,3€  |

#### b) Somme a disposizione della stazione appaltante

b1) lavori in economia  
 b1bis) arredi  
 b2) rilievi, accertamenti e indagini  
 b3) allacciamenti ai pubblici servizi e opere di urbanizzazione  
 b4) imprevisti  
 b5) acquisizione aree o immobili  
 b6) accantonamento di cui all'art.26 l.109/94  
 b6bis) accantonamento di cui all'art.12 dpr 554/99  
 b7) spese tecniche per progettazione e direzione lavori  
 b7bis) fondo per incentivo ex art.18 l.109/94 e s.m.i.  
 b8) spese per attività di consulenza  
 b9-b10)spese per pubblicità, gare, commissioni, ecc.  
 b11) collaudo  
 B12) IVA su a4 10,0%  
     IVA su b4 10,0%  
     IVA su b1bis 20,0%  
     IVA su b2 20,0%  
     IVA su b7 20,0%  
     IVA su b7bis 20,0%  
     IVA su b8 20,0%  
     IVA su b9-b10 20,0%  
     IVA su b11 20,0%

|  |          |
|--|----------|
|  | 0€       |
|  | 0€       |
|  | 0€       |
|  | 0€       |
|  | 0€       |
|  | 0€       |
|  | 0€       |
|  | 170,289€ |
|  | 851,445€ |
|  | 0€       |
|  | 0€       |
|  | 0€       |
|  | 0€       |
|  | 0€       |
|  | 550,935€ |
|  | 0€       |
|  | 0€       |
|  | 0€       |
|  | 170,289€ |
|  | 0€       |
|  | 0€       |
|  | 0€       |
|  | 0€       |
|  | 0€       |
|  | 0€       |

|          |           |
|----------|-----------|
| parziale | 1742,958€ |
|          | 7419,258€ |

**Totale costo realizzazione**

**8.16 Intervento n°16 “Museo Casa Galimberti”**

Tipologia : Sede Comunale  
 Destinazione d’uso : Museo Casa Galimberti  
 Indirizzo : via G. Ponza di S. Martino 1

Descrizione : Progetto realizzato dall’Amministrazione nell’ambito del sistema di videosorveglianza.  
 Ente realizzatore : Comune (ipotesi)

QUADRO ECONOMICO (art.17, DPR n°554 del 21/12/1999)

**a) Lavori a base d’asta**

|   |           |
|---|-----------|
| a1) lavori ed opere   | 0€        |
| a2) oneri per la sicurezza compresi nei prezzi e non soggetti a ribasso | 0€        |
| a3) oneri per la sicurezza aggiuntivi non soggetti a ribasso            | 0€        |
| <b>a4) totale lavori a base d’asta</b>                                  | <b>0€</b> |
| <b>a5) totale importo appalto</b>                                       | <b>0€</b> |

**b) Somme a disposizione della stazione appaltante**

|   |           |
|---|-----------|
| b1) lavori in economia  | 0€        |
| b1bis) arredi   | 0€        |
| b2) rilievi, accertamenti e indagini                            | 0€        |
| b3) allacciamenti ai pubblici servizi e opere di urbanizzazione | 0€        |
| b4) imprevisti  | 0€        |
| b5) acquisizione aree o immobili                                | 0€        |
| b6) accantonamento di cui all’art.26 l.109/94                   | 0€        |
| b6bis) accantonamento di cui all’art.12 dpr 554/99              | 0€        |
| b7) spese tecniche per progettazione e direzione lavori         | 0€        |
| b7bis) fondo per incentivo ex art.18 l.109/94 e s.m.i.          | 0€        |
| b8) spese per attività di consulenza                            | 0€        |
| b9-b10)spese per pubblicità, gare, commissioni, ecc.            | 0€        |
| b11) collaudo   | 0€        |
| B12) IVA su a4  | 10,0%     |
| IVA su b4   | 10,0%     |
| IVA su b1bis  | 20,0%     |
| IVA su b2   | 20,0%     |
| IVA su b7   | 20,0%     |
| IVA su b7bis  | 20,0%     |
| IVA su b8   | 20,0%     |
| IVA su b9-b10   | 20,0%     |
| IVA su b11  | 20,0%     |
| parziale  | 0€        |
| <b>Totale costo realizzazione</b>                               | <b>0€</b> |



**8.17 Intervento n°17 "Comando Provinciale Guardia di Finanza"**

Tipologia : Forze dell'Ordine  
 Destinazione d'uso : Comando Provinciale Guardia di Finanza  
 Indirizzo : via C. Battisti n. 6

Descrizione : Stacco dalla fine della canalizzazione comunale di dorsale esistente, raggiungimento con percorso ottimale dell'indirizzo della sede.  
 Ente realizzatore : Comune (ipotesi)

QUADRO ECONOMICO (art.17, DPR n°554 del 21/12/1999)

**a) Lavori a base d'asta**

|   |                 |
|---|-----------------|
| a1) lavori ed opere   | 3045€           |
| a2) oneri per la sicurezza compresi nei prezzi e non soggetti a ribasso | 30,45€          |
| a3) oneri per la sicurezza aggiuntivi non soggetti a ribasso            | 60,9€           |
| <b>a4) totale lavori a base d'asta</b>                                  | <b>3014,55€</b> |
| <b>a5) totale importo appalto</b>                                       | <b>3105,9€</b>  |

**b) Somme a disposizione della stazione appaltante**

|   |          |                  |
|---|----------|------------------|
| b1) lavori in economia  | 0€       |                  |
| b1bis) arredi   | 0€       |                  |
| b2) rilievi, accertamenti e indagini                            | 0€       |                  |
| b3) allacciamenti ai pubblici servizi e opere di urbanizzazione | 0€       |                  |
| b4) imprevisti  | 0€       |                  |
| b5) acquisizione aree o immobili                                | 0€       |                  |
| b6) accantonamento di cui all'art.26 l.109/94                   | 0€       |                  |
| b6bis) accantonamento di cui all'art.12 dpr 554/99              | 93,177€  |                  |
| b7) spese tecniche per progettazione e direzione lavori         | 465,885€ |                  |
| b7bis) fondo per incentivo ex art.18 l.109/94 e s.m.i.          | 0€       |                  |
| b8) spese per attività di consulenza                            | 0€       |                  |
| b9-b10)spese per pubblicità, gare, commissioni, ecc.            | 0€       |                  |
| b11) collaudo   | 0€       |                  |
| B12) IVA su a4  | 10,0%    | 301,455€         |
| IVA su b4   | 10,0%    | 0€               |
| IVA su b1bis  | 20,0%    | 0€               |
| IVA su b2   | 20,0%    | 0€               |
| IVA su b7   | 20,0%    | 93,177€          |
| IVA su b7bis  | 20,0%    | 0€               |
| IVA su b8   | 20,0%    | 0€               |
| IVA su b9-b10   | 20,0%    | 0€               |
| IVA su b11  | 20,0%    | 0€               |
| parziale  |          | 953,694€         |
| <b>Totale costo realizzazione</b>                               |          | <b>4059,594€</b> |

### 8.18 Intervento n°18 "Ass. Nazionale Alpini"

Tipologia : Ass.ne di Categoria  
 Destinazione d'uso : Ass. Nazionale Alpini  
 Indirizzo : via C. Battisti n. 10

Descrizione : Stacco dalla fine della canalizzazione comunale di dorsale esistente, raggiungimento con percorso ottimale dell'indirizzo della sede.  
 Ente realizzatore : Proprietà (ipotesi)

QUADRO ECONOMICO (art.17, DPR n°554 del 21/12/1999)

#### a) Lavori a base d'asta

a1) lavori ed opere  
 a2) oneri per la sicurezza compresi nei prezzi e non soggetti a ribasso  
 a3) oneri per la sicurezza aggiuntivi non soggetti a ribasso

#### a4) totale lavori a base d'asta

#### a5) totale importo appalto

|  |          |
|--|----------|
|  | 3465€    |
|  | 34,65€   |
|  | 69,3€    |
|  | 3430,35€ |
|  | 3534,3€  |

#### b) Somme a disposizione della stazione appaltante

b1) lavori in economia  
 b1bis) arredi  
 b2) rilievi, accertamenti e indagini  
 b3) allacciamenti ai pubblici servizi e opere di urbanizzazione  
 b4) imprevisti  
 b5) acquisizione aree o immobili  
 b6) accantonamento di cui all'art.26 l.109/94  
 b6bis) accantonamento di cui all'art.12 dpr 554/99  
 b7) spese tecniche per progettazione e direzione lavori  
 b7bis) fondo per incentivo ex art.18 l.109/94 e s.m.i.  
 b8) spese per attività di consulenza  
 b9-b10)spese per pubblicità, gare, commissioni, ecc.  
 b11) collaudo  
 B12) IVA su a4 10,0%  
     IVA su b4 10,0%  
     IVA su b1bis 20,0%  
     IVA su b2 20,0%  
     IVA su b7 20,0%  
     IVA su b7bis 20,0%  
     IVA su b8 20,0%  
     IVA su b9-b10 20,0%  
     IVA su b11 20,0%

|  |          |
|--|----------|
|  | 0€       |
|  | 0€       |
|  | 0€       |
|  | 0€       |
|  | 0€       |
|  | 0€       |
|  | 0€       |
|  | 106,029€ |
|  | 530,145€ |
|  | 0€       |
|  | 0€       |
|  | 0€       |
|  | 0€       |
|  | 0€       |
|  | 343,035€ |
|  | 0€       |
|  | 0€       |
|  | 0€       |
|  | 0€       |
|  | 106,029€ |
|  | 0€       |
|  | 0€       |
|  | 0€       |
|  | 0€       |
|  | 0€       |
|  | 0€       |

parziale 1085,238€

#### Totale costo realizzazione

|  |           |
|--|-----------|
|  | 4619,538€ |
|--|-----------|

### 8.19 Intervento n°19 "nodo TOPIX"

Tipologia : nodo TOPIX  
 Destinazione d'uso : nodo TOPIX  
 Indirizzo : c.so M. Soleri n. 2

Descrizione : Passaggio Fibra Ottica anello principale - Provenienza dalla Biblioteca Civica (intervento 45).  
 Ente realizzatore : Regione (ipotesi)

QUADRO ECONOMICO (art.17, DPR n°554 del 21/12/1999)

#### a) Lavori a base d'asta

|   |           |
|---|-----------|
| a1) lavori ed opere   | 0€        |
| a2) oneri per la sicurezza compresi nei prezzi e non soggetti a ribasso | 0€        |
| a3) oneri per la sicurezza aggiuntivi non soggetti a ribasso            | 0€        |
| <b>a4) totale lavori a base d'asta</b>                                  | <b>0€</b> |
| <b>a5) totale importo appalto</b>                                       | <b>0€</b> |

#### b) Somme a disposizione della stazione appaltante

|   |          |                 |
|---|----------|-----------------|
| b1) lavori in economia  |          | 0€              |
| b1bis) arredi   |          | 0€              |
| b2) rilievi, accertamenti e indagini                            |          | 0€              |
| b3) allacciamenti ai pubblici servizi e opere di urbanizzazione |          | 0€              |
| b4) imprevisti  |          | 0€              |
| b5) acquisizione aree o immobili                                |          | 0€              |
| b6) accantonamento di cui all'art.26 l.109/94                   |          | 0€              |
| b6bis) accantonamento di cui all'art.12 dpr 554/99              |          | 0€              |
| b7) spese tecniche per progettazione e direzione lavori         |          | 0€              |
| b7bis) fondo per incentivo ex art.18 l.109/94 e s.m.i.          |          | 0€              |
| b8) spese per attività di consulenza                            |          | 0€              |
| b9-b10)spese per pubblicità, gare, commissioni, ecc.            |          | 0€              |
| b11) collaudo   |          | 0€              |
| B12) IVA su a4  | 10,0%    | 0€              |
| IVA su b4   | 10,0%    | 0€              |
| IVA su b1bis  | 20,0%    | 0€              |
| IVA su b2   | 20,0%    | 0€              |
| IVA su b7   | 20,0%    | 0€              |
| IVA su b7bis  | 20,0%    | 0€              |
| IVA su b8   | 20,0%    | 0€              |
| IVA su b9-b10   | 20,0%    | 0€              |
| IVA su b11  | 20,0%    | 0€              |
|   | parziale | 0€              |
| <b>Totale costo realizzazione</b>                               |          | <b>11433,6€</b> |

E' prevista la realizzazione di un tratto di dorsale compreso nel progetto Wi-Pie per un importo complessivo di 11433,6€

**8.20 Intervento n°20 "Comando Provinciale Carabinieri"**

Tipologia : Forze dell'Ordine  
 Destinazione d'uso : Comando Provinciale Carabinieri  
 Indirizzo : c.so M. Soleri n. 7

Descrizione : Stacco dalla fine della canalizzazione comunale di dorsale esistente, raggiungimento con percorso ottimale dell'indirizzo della sede. Fornitura e posa in opera di armadio di rete con dispositivi di telecomunicazioni.

Ente realizzatore : Comune (ipotesi)

QUADRO ECONOMICO (art.17, DPR n°554 del 21/12/1999)

**a) Lavori a base d'asta**

|   |                 |
|---|-----------------|
| a1) lavori ed opere   | 13440€          |
| a2) oneri per la sicurezza compresi nei prezzi e non soggetti a ribasso | 134,4€          |
| a3) oneri per la sicurezza aggiuntivi non soggetti a ribasso            | 268,8€          |
| <b>a4) totale lavori a base d'asta</b>                                  | <b>13305,6€</b> |
| <b>a5) totale importo appalto</b>                                       | <b>13708,8€</b> |

**b) Somme a disposizione della stazione appaltante**

|   |          |
|---|----------|
| b1) lavori in economia  | 0€       |
| b1bis) arredi   | 5500€    |
| b2) rilievi, accertamenti e indagini                            | 0€       |
| b3) allacciamenti ai pubblici servizi e opere di urbanizzazione | 0€       |
| b4) imprevisti  | 0€       |
| b5) acquisizione aree o immobili                                | 0€       |
| b6) accantonamento di cui all'art.26 l.109/94                   | 0€       |
| b6bis) accantonamento di cui all'art.12 dpr 554/99              | 411,264€ |
| b7) spese tecniche per progettazione e direzione lavori         | 2056,32€ |
| b7bis) fondo per incentivo ex art.18 l.109/94 e s.m.i.          | 0€       |
| b8) spese per attività di consulenza                            | 0€       |
| b9-b10)spese per pubblicità, gare, commissioni, ecc.            | 0€       |
| b11) collaudo   | 0€       |
| B12) IVA su a4 10,0%  | 1330,56€ |
| IVA su b4 10,0%   | 0€       |
| IVA su b1bis 20,0%  | 1100€    |
| IVA su b2 20,0%   | 0€       |
| IVA su b7 20,0%   | 411,264€ |
| IVA su b7bis 20,0%  | 0€       |
| IVA su b8 20,0%   | 0€       |
| IVA su b9-b10 20,0%   | 0€       |
| IVA su b11 20,0%  | 0€       |

parziale 10809,408€  
**24518,208€**

**Totale costo realizzazione**



### 8.21 Intervento n°21 "Scuola Elementare I Circolo"

Tipologia : Scuola  
 Destinazione d'uso : Scuola Elementare I Circolo  
 Indirizzo : c.so M. Soleri n. 1

Descrizione : Stacco dalla fine della canalizzazione comunale di dorsale esistente, raggiungimento con percorso ottimale dell'indirizzo della sede. Fornitura e posa in opera di armadio di rete con dispositivi di telecomunicazioni.

Ente realizzatore : Comune (ipotesi)

QUADRO ECONOMICO (art.17, DPR n°554 del 21/12/1999)

#### a) Lavori a base d'asta

|   |                 |
|---|-----------------|
| a1) lavori ed opere   | 4305€           |
| a2) oneri per la sicurezza compresi nei prezzi e non soggetti a ribasso | 43,05€          |
| a3) oneri per la sicurezza aggiuntivi non soggetti a ribasso            | 86,1€           |
| <b>a4) totale lavori a base d'asta</b>                                  | <b>4261,95€</b> |
| <b>a5) totale importo appalto</b>                                       | <b>4391,1€</b>  |

#### b) Somme a disposizione della stazione appaltante

|   |          |          |
|---|----------|----------|
| b1) lavori in economia  | 0€       |          |
| b1bis) arredi   | 5500€    |          |
| b2) rilievi, accertamenti e indagini                            | 0€       |          |
| b3) allacciamenti ai pubblici servizi e opere di urbanizzazione | 0€       |          |
| b4) imprevisti  | 0€       |          |
| b5) acquisizione aree o immobili                                | 0€       |          |
| b6) accantonamento di cui all'art.26 l.109/94                   | 0€       |          |
| b6bis) accantonamento di cui all'art.12 dpr 554/99              | 131,733€ |          |
| b7) spese tecniche per progettazione e direzione lavori         | 658,665€ |          |
| b7bis) fondo per incentivo ex art.18 l.109/94 e s.m.i.          | 0€       |          |
| b8) spese per attività di consulenza                            | 0€       |          |
| b9-b10)spese per pubblicità, gare, commissioni, ecc.            | 0€       |          |
| b11) collaudo   | 0€       |          |
| B12) IVA su a4  | 10,0%    | 426,195€ |
| IVA su b4   | 10,0%    | 0€       |
| IVA su b1bis  | 20,0%    | 1100€    |
| IVA su b2   | 20,0%    | 0€       |
| IVA su b7   | 20,0%    | 131,733€ |
| IVA su b7bis  | 20,0%    | 0€       |
| IVA su b8   | 20,0%    | 0€       |
| IVA su b9-b10   | 20,0%    | 0€       |
| IVA su b11  | 20,0%    | 0€       |

parziale 7948,326€  
**12339,426€**

**Totale costo realizzazione**

**8.22 Intervento n°22 “Centro Documentazione Territoriale”**

Tipologia : Sede Comunale  
 Destinazione d'uso : Centro Documentazione Territoriale  
 Indirizzo : via XXVIII Aprile n. 11

Descrizione : Passaggio Fibra Ottica anello principale - Provenienza dal TOPIX (intervento 19).  
 Ente realizzatore : Comune (ipotesi)

QUADRO ECONOMICO (art.17, DPR n°554 del 21/12/1999)

**a) Lavori a base d'asta**

|   |           |
|---|-----------|
| a1) lavori ed opere   | 0€        |
| a2) oneri per la sicurezza compresi nei prezzi e non soggetti a ribasso | 0€        |
| a3) oneri per la sicurezza aggiuntivi non soggetti a ribasso            | 0€        |
| <b>a4) totale lavori a base d'asta</b>                                  | <b>0€</b> |
| <b>a5) totale importo appalto</b>                                       | <b>0€</b> |

**b) Somme a disposizione della stazione appaltante**

|   |          |                |
|---|----------|----------------|
| b1) lavori in economia  | 0€       |                |
| b1bis) arredi   | 0€       |                |
| b2) rilievi, accertamenti e indagini                            | 0€       |                |
| b3) allacciamenti ai pubblici servizi e opere di urbanizzazione | 0€       |                |
| b4) imprevisti  | 0€       |                |
| b5) acquisizione aree o immobili                                | 0€       |                |
| b6) accantonamento di cui all'art.26 l.109/94                   | 0€       |                |
| b6bis) accantonamento di cui all'art.12 dpr 554/99              | 0€       |                |
| b7) spese tecniche per progettazione e direzione lavori         | 0€       |                |
| b7bis) fondo per incentivo ex art.18 l.109/94 e s.m.i.          | 0€       |                |
| b8) spese per attività di consulenza                            | 0€       |                |
| b9-b10)spese per pubblicità, gare, commissioni, ecc.            | 0€       |                |
| b11) collaudo   | 0€       |                |
| B12) IVA su a4  | 10,0%    | 0€             |
| IVA su b4   | 10,0%    | 0€             |
| IVA su b1bis  | 20,0%    | 0€             |
| IVA su b2   | 20,0%    | 0€             |
| IVA su b7   | 20,0%    | 0€             |
| IVA su b7bis  | 20,0%    | 0€             |
| IVA su b8   | 20,0%    | 0€             |
| IVA su b9-b10   | 20,0%    | 0€             |
| IVA su b11  | 20,0%    | 0€             |
|   | parziale | 0€             |
| <b>Totale costo realizzazione</b>                               |          | <b>3758,4€</b> |

E' prevista la realizzazione di un tratto di dorsale compreso nel progetto Wi-Pie per un importo complessivo di 3758,4€

### 8.23 Intervento n°23 "Istituto Storico della Resistenza"

Tipologia : Sede Comunale  
 Destinazione d'uso : Istituto Storico della Resistenza  
 Indirizzo : via XXVIII Aprile n. 13

Descrizione : Progetto realizzato dall'Amministrazione nell'ambito del collegamento del Centro di Documentazione Territoriale.  
 Ente realizzatore : Comune (ipotesi)

QUADRO ECONOMICO (art.17, DPR n°554 del 21/12/1999)

**a) Lavori a base d'asta**

|   |           |
|---|-----------|
| a1) lavori ed opere   | 0€        |
| a2) oneri per la sicurezza compresi nei prezzi e non soggetti a ribasso | 0€        |
| a3) oneri per la sicurezza aggiuntivi non soggetti a ribasso            | 0€        |
| <b>a4) totale lavori a base d'asta</b>                                  | <b>0€</b> |
| <b>a5) totale importo appalto</b>                                       | <b>0€</b> |

**b) Somme a disposizione della stazione appaltante**

|   |          |           |
|---|----------|-----------|
| b1) lavori in economia  |          | 0€        |
| b1bis) arredi   |          | 0€        |
| b2) rilievi, accertamenti e indagini                            |          | 0€        |
| b3) allacciamenti ai pubblici servizi e opere di urbanizzazione |          | 0€        |
| b4) imprevisti  |          | 0€        |
| b5) acquisizione aree o immobili                                |          | 0€        |
| b6) accantonamento di cui all'art.26 l.109/94                   |          | 0€        |
| b6bis) accantonamento di cui all'art.12 dpr 554/99              |          | 0€        |
| b7) spese tecniche per progettazione e direzione lavori         |          | 0€        |
| b7bis) fondo per incentivo ex art.18 l.109/94 e s.m.i.          |          | 0€        |
| b8) spese per attività di consulenza                            |          | 0€        |
| b9-b10)spese per pubblicità, gare, commissioni, ecc.            |          | 0€        |
| b11) collaudo   |          | 0€        |
| B12) IVA su a4  | 10,0%    | 0€        |
| IVA su b4   | 10,0%    | 0€        |
| IVA su b1bis  | 20,0%    | 0€        |
| IVA su b2   | 20,0%    | 0€        |
| IVA su b7   | 20,0%    | 0€        |
| IVA su b7bis  | 20,0%    | 0€        |
| IVA su b8   | 20,0%    | 0€        |
| IVA su b9-b10   | 20,0%    | 0€        |
| IVA su b11  | 20,0%    | 0€        |
|   | parziale | 0€        |
| <b>Totale costo realizzazione</b>                               |          | <b>0€</b> |

### 8.24 Intervento n°24 "Ufficio Difensore Civico"

Tipologia : Sede Provinciale  
 Destinazione d'uso : Ufficio Difensore Civico  
 Indirizzo : c.so Dante n. 19

Descrizione : Stacco dalla fine della canalizzazione comunale di dorsale esistente, raggiungimento con percorso ottimale dell'indirizzo della sede.  
 Ente realizzatore : Provincia (ipotesi)

QUADRO ECONOMICO (art.17, DPR n°554 del 21/12/1999)

#### a) Lavori a base d'asta

a1) lavori ed opere  
 a2) oneri per la sicurezza compresi nei prezzi e non soggetti a ribasso  
 a3) oneri per la sicurezza aggiuntivi non soggetti a ribasso

#### a4) totale lavori a base d'asta

#### a5) totale importo appalto

|  |         |
|--|---------|
|  | 2940€   |
|  | 29,4€   |
|  | 58,8€   |
|  | 2910,6€ |
|  | 2998,8€ |

#### b) Somme a disposizione della stazione appaltante

b1) lavori in economia  
 b1bis) arredi  
 b2) rilievi, accertamenti e indagini  
 b3) allacciamenti ai pubblici servizi e opere di urbanizzazione  
 b4) imprevisti  
 b5) acquisizione aree o immobili  
 b6) accantonamento di cui all'art.26 l.109/94  
 b6bis) accantonamento di cui all'art.12 dpr 554/99  
 b7) spese tecniche per progettazione e direzione lavori  
 b7bis) fondo per incentivo ex art.18 l.109/94 e s.m.i.  
 b8) spese per attività di consulenza  
 b9-b10)spese per pubblicità, gare, commissioni, ecc.  
 b11) collaudo  
 B12) IVA su a4 10,0%  
     IVA su b4 10,0%  
     IVA su b1bis 20,0%  
     IVA su b2 20,0%  
     IVA su b7 20,0%  
     IVA su b7bis 20,0%  
     IVA su b8 20,0%  
     IVA su b9-b10 20,0%  
     IVA su b11 20,0%

|  |         |
|--|---------|
|  | 0€      |
|  | 0€      |
|  | 0€      |
|  | 0€      |
|  | 0€      |
|  | 0€      |
|  | 0€      |
|  | 89,964€ |
|  | 449,82€ |
|  | 0€      |
|  | 0€      |
|  | 0€      |
|  | 0€      |
|  | 0€      |
|  | 291,06€ |
|  | 0€      |
|  | 0€      |
|  | 0€      |
|  | 89,964€ |
|  | 0€      |
|  | 0€      |
|  | 0€      |
|  | 0€      |
|  | 0€      |
|  | 0€      |

parziale 920,808€

#### Totale costo realizzazione

|  |           |
|--|-----------|
|  | 3919,608€ |
|--|-----------|



**8.25 Intervento n°25 "uffici Provincia (Agricoltura - UMA)"**

Tipologia : Sede Provinciale  
 Destinazione d'uso : uffici Provincia (Agricoltura - UMA)  
 Indirizzo : c.so Dante n. 19

Descrizione : Stacco dalla fine della canalizzazione comunale di dorsale esistente, raggiungimento con percorso ottimale dell'indirizzo della sede.  
 Ente realizzatore : Provincia (ipotesi)

QUADRO ECONOMICO (art.17, DPR n°554 del 21/12/1999)

**a) Lavori a base d'asta**

a1) lavori ed opere  
 a2) oneri per la sicurezza compresi nei prezzi e non soggetti a ribasso  
 a3) oneri per la sicurezza aggiuntivi non soggetti a ribasso

|          |
|----------|
| 1995€    |
| 19,95€   |
| 39,9€    |
| 1975,05€ |
| 2034,9€  |

**a4) totale lavori a base d'asta**

**a5) totale importo appalto**

**b) Somme a disposizione della stazione appaltante**

b1) lavori in economia  
 b1bis) arredi  
 b2) rilievi, accertamenti e indagini  
 b3) allacciamenti ai pubblici servizi e opere di urbanizzazione  
 b4) imprevisti  
 b5) acquisizione aree o immobili  
 b6) accantonamento di cui all'art.26 l.109/94  
 b6bis) accantonamento di cui all'art.12 dpr 554/99  
 b7) spese tecniche per progettazione e direzione lavori  
 b7bis) fondo per incentivo ex art.18 l.109/94 e s.m.i.  
 b8) spese per attività di consulenza  
 b9-b10)spese per pubblicità, gare, commissioni, ecc.  
 b11) collaudo  
 B12) IVA su a4 10,0%  
       IVA su b4 10,0%  
       IVA su b1bis 20,0%  
       IVA su b2 20,0%  
       IVA su b7 20,0%  
       IVA su b7bis 20,0%  
       IVA su b8 20,0%  
       IVA su b9-b10 20,0%  
       IVA su b11 20,0%

|          |
|----------|
| 0€       |
| 0€       |
| 0€       |
| 0€       |
| 0€       |
| 0€       |
| 0€       |
| 61,047€  |
| 305,235€ |
| 0€       |
| 0€       |
| 0€       |
| 0€       |
| 0€       |
| 197,505€ |
| 0€       |
| 0€       |
| 0€       |
| 61,047€  |
| 0€       |
| 0€       |
| 0€       |
| 0€       |
| 0€       |
| 0€       |

parziale 624,834€

**Totale costo realizzazione**

|           |
|-----------|
| 2659,734€ |
|-----------|

### 8.26 Intervento n°26 "Asilo Nido Comunale"

Tipologia : Scuola  
 Destinazione d'uso : Asilo Nido Comunale  
 Indirizzo : via S. Pellico n. 5

Descrizione : Stacco dalla fine della canalizzazione comunale di dorsale esistente, raggiungimento con percorso ottimale dell'indirizzo della sede. Fornitura e posa in opera di armadio di rete con dispositivi di telecomunicazioni.

Ente realizzatore : Comune (ipotesi)

QUADRO ECONOMICO (art.17, DPR n°554 del 21/12/1999)

#### a) Lavori a base d'asta

|   |                 |
|---|-----------------|
| a1) lavori ed opere   | 11550€          |
| a2) oneri per la sicurezza compresi nei prezzi e non soggetti a ribasso | 115,5€          |
| a3) oneri per la sicurezza aggiuntivi non soggetti a ribasso            | 231€            |
| <b>a4) totale lavori a base d'asta</b>                                  | <b>11434,5€</b> |
| <b>a5) totale importo appalto</b>                                       | <b>11781€</b>   |

#### b) Somme a disposizione della stazione appaltante

|   |          |                  |
|---|----------|------------------|
| b1) lavori in economia  |          | 0€               |
| b1bis) arredi   |          | 5500€            |
| b2) rilievi, accertamenti e indagini                            |          | 0€               |
| b3) allacciamenti ai pubblici servizi e opere di urbanizzazione |          | 0€               |
| b4) imprevisti  |          | 0€               |
| b5) acquisizione aree o immobili                                |          | 0€               |
| b6) accantonamento di cui all'art.26 l.109/94                   |          | 0€               |
| b6bis) accantonamento di cui all'art.12 dpr 554/99              |          | 353,43€          |
| b7) spese tecniche per progettazione e direzione lavori         |          | 1767,15€         |
| b7bis) fondo per incentivo ex art.18 l.109/94 e s.m.i.          |          | 0€               |
| b8) spese per attività di consulenza                            |          | 0€               |
| b9-b10)spese per pubblicità, gare, commissioni, ecc.            |          | 0€               |
| b11) collaudo   |          | 0€               |
| B12) IVA su a4  | 10,0%    | 1143,45€         |
| IVA su b4   | 10,0%    | 0€               |
| IVA su b1bis  | 20,0%    | 1100€            |
| IVA su b2   | 20,0%    | 0€               |
| IVA su b7   | 20,0%    | 353,43€          |
| IVA su b7bis  | 20,0%    | 0€               |
| IVA su b8   | 20,0%    | 0€               |
| IVA su b9-b10   | 20,0%    | 0€               |
| IVA su b11  | 20,0%    | 0€               |
|   | parziale | 10217,46€        |
| <b>Totale costo realizzazione</b>                               |          | <b>21998,46€</b> |

**8.27 Intervento n°27 “Stazione Centrale ferroviaria”**

Tipologia : Trasporti  
 Destinazione d’uso : Stazione Centrale ferroviaria  
 Indirizzo : p.le Stazione

Descrizione : Stacco dalla fine della canalizzazione comunale di dorsale esistente, raggiungimento con percorso ottimale dell’indirizzo della sede.  
 Ente realizzatore : Proprietà (ipotesi)

QUADRO ECONOMICO (art.17, DPR n°554 del 21/12/1999)

**a) Lavori a base d’asta**

|   |                  |
|---|------------------|
| a1) lavori ed opere   | 17325€           |
| a2) oneri per la sicurezza compresi nei prezzi e non soggetti a ribasso | 173,25€          |
| a3) oneri per la sicurezza aggiuntivi non soggetti a ribasso            | 346,5€           |
| <b>a4) totale lavori a base d’asta</b>                                  | <b>17151,75€</b> |
| <b>a5) totale importo appalto</b>                                       | <b>17671,5€</b>  |

**b) Somme a disposizione della stazione appaltante**

|   |          |                  |
|---|----------|------------------|
| b1) lavori in economia  |          | 0€               |
| b1bis) arredi   |          | 0€               |
| b2) rilievi, accertamenti e indagini                            |          | 0€               |
| b3) allacciamenti ai pubblici servizi e opere di urbanizzazione |          | 0€               |
| b4) imprevisti  |          | 0€               |
| b5) acquisizione aree o immobili                                |          | 0€               |
| b6) accantonamento di cui all’art.26 l.109/94                   |          | 0€               |
| b6bis) accantonamento di cui all’art.12 dpr 554/99              |          | 530,145€         |
| b7) spese tecniche per progettazione e direzione lavori         |          | 2650,725€        |
| b7bis) fondo per incentivo ex art.18 l.109/94 e s.m.i.          |          | 0€               |
| b8) spese per attività di consulenza                            |          | 0€               |
| b9-b10)spese per pubblicità, gare, commissioni, ecc.            |          | 0€               |
| b11) collaudo   |          | 0€               |
| B12) IVA su a4  | 10,0%    | 1715,175€        |
| IVA su b4   | 10,0%    | 0€               |
| IVA su b1bis  | 20,0%    | 0€               |
| IVA su b2   | 20,0%    | 0€               |
| IVA su b7   | 20,0%    | 530,145€         |
| IVA su b7bis  | 20,0%    | 0€               |
| IVA su b8   | 20,0%    | 0€               |
| IVA su b9-b10   | 20,0%    | 0€               |
| IVA su b11  | 20,0%    | 0€               |
|   | parziale | 5426,19€         |
| <b>Totale costo realizzazione</b>                               |          | <b>23097,69€</b> |

**8.28 Intervento n°28 "Movicentro - nodo interscambio G/R"**

Tipologia : Area videosorvegliata  
 Destinazione d'uso : Movicentro - nodo interscambio G/R  
 Indirizzo : p.le Stazione

Descrizione : Stacco dalla fine della canalizzazione comunale di dorsale esistente, raggiungimento con percorso ottimale dell'indirizzo della sede.  
 Ente realizzatore : Comune (ipotesi)

QUADRO ECONOMICO (art.17, DPR n°554 del 21/12/1999)

**a) Lavori a base d'asta**

a1) lavori ed opere  
 a2) oneri per la sicurezza compresi nei prezzi e non soggetti a ribasso  
 a3) oneri per la sicurezza aggiuntivi non soggetti a ribasso

**a4) totale lavori a base d'asta**

**a5) totale importo appalto**

|       |
|-------|
| 6300€ |
| 63€   |
| 126€  |
| 6237€ |
| 6426€ |

**b) Somme a disposizione della stazione appaltante**

b1) lavori in economia  
 b1bis) arredi  
 b2) rilievi, accertamenti e indagini  
 b3) allacciamenti ai pubblici servizi e opere di urbanizzazione  
 b4) imprevisti  
 b5) acquisizione aree o immobili  
 b6) accantonamento di cui all'art.26 l.109/94  
 b6bis) accantonamento di cui all'art.12 dpr 554/99  
 b7) spese tecniche per progettazione e direzione lavori  
 b7bis) fondo per incentivo ex art.18 l.109/94 e s.m.i.  
 b8) spese per attività di consulenza  
 b9-b10)spese per pubblicità, gare, commissioni, ecc.  
 b11) collaudo  
 B12) IVA su a4 10,0%  
       IVA su b4 10,0%  
       IVA su b1bis 20,0%  
       IVA su b2 20,0%  
       IVA su b7 20,0%  
       IVA su b7bis 20,0%  
       IVA su b8 20,0%  
       IVA su b9-b10 20,0%  
       IVA su b11 20,0%

|         |
|---------|
| 0€      |
| 0€      |
| 0€      |
| 0€      |
| 0€      |
| 0€      |
| 0€      |
| 192,78€ |
| 963,9€  |
| 0€      |
| 0€      |
| 0€      |
| 0€      |
| 623,7€  |
| 0€      |
| 0€      |
| 0€      |
| 192,78€ |
| 0€      |
| 0€      |
| 0€      |
| 0€      |
| 0€      |
| 0€      |

|                                   |                 |
|-----------------------------------|-----------------|
| parziale                          | 1973,16€        |
| <b>Totale costo realizzazione</b> | <b>8399,16€</b> |



**8.29 Intervento n°29 "S. Croce"**

Tipologia : Sanità  
 Destinazione d'uso : "S. Croce"  
 Indirizzo : c.so Monviso n. 5

Descrizione : Stacco dalla fine della canalizzazione comunale di dorsale esistente, raggiungimento con percorso ottimale dell'indirizzo della sede. Passaggio Fibra Ottica anello principale - Provenienza dal Centro di Documentazione Territoriale (intervento 22).

Ente realizzatore : Regione (ipotesi)

QUADRO ECONOMICO (art.17, DPR n°554 del 21/12/1999)

**a) Lavori a base d'asta**

|   |                 |
|---|-----------------|
| a1) lavori ed opere   | 1155€           |
| a2) oneri per la sicurezza compresi nei prezzi e non soggetti a ribasso | 11,55€          |
| a3) oneri per la sicurezza aggiuntivi non soggetti a ribasso            | 23,1€           |
| <b>a4) totale lavori a base d'asta</b>                                  | <b>1143,45€</b> |
| <b>a5) totale importo appalto</b>                                       | <b>1178,1€</b>  |

**b) Somme a disposizione della stazione appaltante**

|   |          |          |
|---|----------|----------|
| b1) lavori in economia  | 0€       |          |
| b1bis) arredi   | 0€       |          |
| b2) rilievi, accertamenti e indagini                            | 0€       |          |
| b3) allacciamenti ai pubblici servizi e opere di urbanizzazione | 0€       |          |
| b4) imprevisti  | 0€       |          |
| b5) acquisizione aree o immobili                                | 0€       |          |
| b6) accantonamento di cui all'art.26 l.109/94                   | 0€       |          |
| b6bis) accantonamento di cui all'art.12 dpr 554/99              | 35,343€  |          |
| b7) spese tecniche per progettazione e direzione lavori         | 176,715€ |          |
| b7bis) fondo per incentivo ex art.18 l.109/94 e s.m.i.          | 0€       |          |
| b8) spese per attività di consulenza                            | 0€       |          |
| b9-b10)spese per pubblicità, gare, commissioni, ecc.            | 0€       |          |
| b11) collaudo   | 0€       |          |
| B12) IVA su a4  | 10,0%    | 114,345€ |
| IVA su b4   | 10,0%    | 0€       |
| IVA su b1bis  | 20,0%    | 0€       |
| IVA su b2   | 20,0%    | 0€       |
| IVA su b7   | 20,0%    | 35,343€  |
| IVA su b7bis  | 20,0%    | 0€       |
| IVA su b8   | 20,0%    | 0€       |
| IVA su b9-b10   | 20,0%    | 0€       |
| IVA su b11  | 20,0%    | 0€       |

parziale 361,746€  
**15291,846€**

**Totale costo realizzazione**

E' prevista la realizzazione di un tratto di dorsale compreso nel progetto Wi-Pie per un importo complessivo di 13752€

**8.30 Intervento n°30 "Officina Comunale"**

Tipologia : Sede Comunale  
 Destinazione d'uso : Officina Comunale  
 Indirizzo : via Giotto n. 1

Descrizione : Realizzazione di tratto di dorsale comunale. Stacco dalla fine della canalizzazione comunale di dorsale in via di realizzazione, raggiungimento con percorso ottimale dell'indirizzo della sede. Fornitura e posa in opera di armadio di rete con dispositivi di telecomunicazioni.

Ente realizzatore : Comune (ipotesi)

QUADRO ECONOMICO (art.17, DPR n°554 del 21/12/1999)

**a) Lavori a base d'asta**

|   |                 |
|---|-----------------|
| a1) lavori ed opere   | 7245€           |
| a2) oneri per la sicurezza compresi nei prezzi e non soggetti a ribasso | 72,45€          |
| a3) oneri per la sicurezza aggiuntivi non soggetti a ribasso            | 144,9€          |
| <b>a4) totale lavori a base d'asta</b>                                  | <b>7172,55€</b> |
| <b>a5) totale importo appalto</b>                                       | <b>7389,9€</b>  |

**b) Somme a disposizione della stazione appaltante**

|   |           |          |
|---|-----------|----------|
| b1) lavori in economia  | 0€        |          |
| b1bis) arredi   | 5500€     |          |
| b2) rilievi, accertamenti e indagini                            | 0€        |          |
| b3) allacciamenti ai pubblici servizi e opere di urbanizzazione | 0€        |          |
| b4) imprevisti  | 0€        |          |
| b5) acquisizione aree o immobili                                | 0€        |          |
| b6) accantonamento di cui all'art.26 l.109/94                   | 0€        |          |
| b6bis) accantonamento di cui all'art.12 dpr 554/99              | 221,697€  |          |
| b7) spese tecniche per progettazione e direzione lavori         | 1108,485€ |          |
| b7bis) fondo per incentivo ex art.18 l.109/94 e s.m.i.          | 0€        |          |
| b8) spese per attività di consulenza                            | 0€        |          |
| b9-b10)spese per pubblicità, gare, commissioni, ecc.            | 0€        |          |
| b11) collaudo   | 0€        |          |
| B12) IVA su a4  | 10,0%     | 717,255€ |
| IVA su b4   | 10,0%     | 0€       |
| IVA su b1bis  | 20,0%     | 1100€    |
| IVA su b2   | 20,0%     | 0€       |
| IVA su b7   | 20,0%     | 221,697€ |
| IVA su b7bis  | 20,0%     | 0€       |
| IVA su b8   | 20,0%     | 0€       |
| IVA su b9-b10   | 20,0%     | 0€       |
| IVA su b11  | 20,0%     | 0€       |

parziale 8869,134€  
**16259,034€**

**Totale costo realizzazione**

### 8.31 Intervento n°31 "Liceo Artistico"

Tipologia : Scuola  
 Destinazione d'uso : Liceo Artistico  
 Indirizzo : c.so A. De Gasperi n. 11

Descrizione : Stacco dalla fine della canalizzazione comunale di dorsale esistente, raggiungimento con percorso ottimale dell'indirizzo della sede.  
 Ente realizzatore : Provincia (ipotesi)

QUADRO ECONOMICO (art.17, DPR n°554 del 21/12/1999)

#### a) Lavori a base d'asta

|   |                 |
|---|-----------------|
| a1) lavori ed opere   | 13230€          |
| a2) oneri per la sicurezza compresi nei prezzi e non soggetti a ribasso | 132,3€          |
| a3) oneri per la sicurezza aggiuntivi non soggetti a ribasso            | 264,6€          |
| <b>a4) totale lavori a base d'asta</b>                                  | <b>13097,7€</b> |
| <b>a5) totale importo appalto</b>                                       | <b>13494,6€</b> |

#### b) Somme a disposizione della stazione appaltante

|   |          |                   |
|---|----------|-------------------|
| b1) lavori in economia  |          | 0€                |
| b1bis) arredi   |          | 0€                |
| b2) rilievi, accertamenti e indagini                            |          | 0€                |
| b3) allacciamenti ai pubblici servizi e opere di urbanizzazione |          | 0€                |
| b4) imprevisti  |          | 0€                |
| b5) acquisizione aree o immobili                                |          | 0€                |
| b6) accantonamento di cui all'art.26 l.109/94                   |          | 0€                |
| b6bis) accantonamento di cui all'art.12 dpr 554/99              |          | 404,838€          |
| b7) spese tecniche per progettazione e direzione lavori         |          | 2024,19€          |
| b7bis) fondo per incentivo ex art.18 l.109/94 e s.m.i.          |          | 0€                |
| b8) spese per attività di consulenza                            |          | 0€                |
| b9-b10)spese per pubblicità, gare, commissioni, ecc.            |          | 0€                |
| b11) collaudo   |          | 0€                |
| B12) IVA su a4  | 10,0%    | 1309,77€          |
| IVA su b4   | 10,0%    | 0€                |
| IVA su b1bis  | 20,0%    | 0€                |
| IVA su b2   | 20,0%    | 0€                |
| IVA su b7   | 20,0%    | 404,838€          |
| IVA su b7bis  | 20,0%    | 0€                |
| IVA su b8   | 20,0%    | 0€                |
| IVA su b9-b10   | 20,0%    | 0€                |
| IVA su b11  | 20,0%    | 0€                |
|   | parziale | 4143,636€         |
| <b>Totale costo realizzazione</b>                               |          | <b>17638,236€</b> |

### 8.32 Intervento n°32 "Liceo Musicale"

Tipologia : Scuola  
 Destinazione d'uso : Liceo Musicale  
 Indirizzo : c.so A. De Gasperi n. 11

Descrizione : Stacco dalla fine della canalizzazione comunale di dorsale esistente, raggiungimento con percorso ottimale dell'indirizzo della sede.  
 Ente realizzatore : Provincia (ipotesi)

QUADRO ECONOMICO (art.17, DPR n°554 del 21/12/1999)

#### a) Lavori a base d'asta

|   |                 |
|---|-----------------|
| a1) lavori ed opere   | 12180€          |
| a2) oneri per la sicurezza compresi nei prezzi e non soggetti a ribasso | 121,8€          |
| a3) oneri per la sicurezza aggiuntivi non soggetti a ribasso            | 243,6€          |
| <b>a4) totale lavori a base d'asta</b>                                  | <b>12058,2€</b> |
| <b>a5) totale importo appalto</b>                                       | <b>12423,6€</b> |

#### b) Somme a disposizione della stazione appaltante

|   |          |                   |
|---|----------|-------------------|
| b1) lavori in economia  |          | 0€                |
| b1bis) arredi   |          | 0€                |
| b2) rilievi, accertamenti e indagini                            |          | 0€                |
| b3) allacciamenti ai pubblici servizi e opere di urbanizzazione |          | 0€                |
| b4) imprevisti  |          | 0€                |
| b5) acquisizione aree o immobili                                |          | 0€                |
| b6) accantonamento di cui all'art.26 l.109/94                   |          | 0€                |
| b6bis) accantonamento di cui all'art.12 dpr 554/99              |          | 372,708€          |
| b7) spese tecniche per progettazione e direzione lavori         |          | 1863,54€          |
| b7bis) fondo per incentivo ex art.18 l.109/94 e s.m.i.          |          | 0€                |
| b8) spese per attività di consulenza                            |          | 0€                |
| b9-b10)spese per pubblicità, gare, commissioni, ecc.            |          | 0€                |
| b11) collaudo   |          | 0€                |
| B12) IVA su a4  | 10,0%    | 1205,82€          |
| IVA su b4   | 10,0%    | 0€                |
| IVA su b1bis  | 20,0%    | 0€                |
| IVA su b2   | 20,0%    | 0€                |
| IVA su b7   | 20,0%    | 372,708€          |
| IVA su b7bis  | 20,0%    | 0€                |
| IVA su b8   | 20,0%    | 0€                |
| IVA su b9-b10   | 20,0%    | 0€                |
| IVA su b11  | 20,0%    | 0€                |
|   | parziale | 3814,776€         |
| <b>Totale costo realizzazione</b>                               |          | <b>16238,376€</b> |

### 8.33 Intervento n°33 "Istituto Salesiano "San G. Bosco""

Tipologia : Sede Religiosa  
 Destinazione d'uso : Istituto Salesiano "San G. Bosco"  
 Indirizzo : via San G. Bosco n. 19

Descrizione : Realizzazione di tratto di dorsale comunale. Stacco dalla fine della canalizzazione comunale di dorsale in via di realizzazione, raggiungimento con percorso ottimale dell'indirizzo della sede.

Ente realizzatore : Proprietà (ipotesi)

QUADRO ECONOMICO (art.17, DPR n°554 del 21/12/1999)

#### a) Lavori a base d'asta

a1) lavori ed opere  
 a2) oneri per la sicurezza compresi nei prezzi e non soggetti a ribasso  
 a3) oneri per la sicurezza aggiuntivi non soggetti a ribasso

#### a4) totale lavori a base d'asta

#### a5) totale importo appalto

|          |
|----------|
| 11340€   |
| 113,4€   |
| 226,8€   |
| 11226,6€ |
| 11566,8€ |

#### b) Somme a disposizione della stazione appaltante

b1) lavori in economia  
 b1bis) arredi  
 b2) rilievi, accertamenti e indagini  
 b3) allacciamenti ai pubblici servizi e opere di urbanizzazione  
 b4) imprevisti  
 b5) acquisizione aree o immobili  
 b6) accantonamento di cui all'art.26 l.109/94  
 b6bis) accantonamento di cui all'art.12 dpr 554/99  
 b7) spese tecniche per progettazione e direzione lavori  
 b7bis) fondo per incentivo ex art.18 l.109/94 e s.m.i.  
 b8) spese per attività di consulenza  
 b9-b10)spese per pubblicità, gare, commissioni, ecc.

b11) collaudo

B12) IVA su a4 10,0%  
 IVA su b4 10,0%  
 IVA su b1bis 20,0%  
 IVA su b2 20,0%  
 IVA su b7 20,0%  
 IVA su b7bis 20,0%  
 IVA su b8 20,0%  
 IVA su b9-b10 20,0%  
 IVA su b11 20,0%

|          |
|----------|
| 0€       |
| 0€       |
| 0€       |
| 0€       |
| 0€       |
| 0€       |
| 0€       |
| 347,004€ |
| 1735,02€ |
| 0€       |
| 0€       |
| 0€       |
| 0€       |
| 1122,66€ |
| 0€       |
| 0€       |
| 0€       |
| 347,004€ |
| 0€       |
| 0€       |
| 0€       |
| 0€       |

parziale 3551,688€

#### Totale costo realizzazione

15118,488€



### 8.34 Intervento n°34 "Corpo Forestale dello Stato"

Tipologia : Forze dell'Ordine  
 Destinazione d'uso : Corpo Forestale dello Stato  
 Indirizzo : via P. Gobetti n. 18

Descrizione : Stacco dalla fine della canalizzazione comunale di dorsale in via di realizzazione, prevista nell'intervento 43, raggiungimento con percorso ottimale dell'indirizzo della sede.

Ente realizzatore : Comune (ipotesi)

QUADRO ECONOMICO (art.17, DPR n°554 del 21/12/1999)

#### a) Lavori a base d'asta

a1) lavori ed opere  
 a2) oneri per la sicurezza compresi nei prezzi e non soggetti a ribasso  
 a3) oneri per la sicurezza aggiuntivi non soggetti a ribasso

#### a4) totale lavori a base d'asta

#### a5) totale importo appalto

|       |
|-------|
| 6300€ |
| 63€   |
| 126€  |
| 6237€ |
| 6426€ |

#### b) Somme a disposizione della stazione appaltante

b1) lavori in economia  
 b1bis) arredi  
 b2) rilievi, accertamenti e indagini  
 b3) allacciamenti ai pubblici servizi e opere di urbanizzazione  
 b4) imprevisti  
 b5) acquisizione aree o immobili  
 b6) accantonamento di cui all'art.26 l.109/94  
 b6bis) accantonamento di cui all'art.12 dpr 554/99  
 b7) spese tecniche per progettazione e direzione lavori  
 b7bis) fondo per incentivo ex art.18 l.109/94 e s.m.i.  
 b8) spese per attività di consulenza  
 b9-b10)spese per pubblicità, gare, commissioni, ecc.

b11) collaudo

B12) IVA su a4 10,0%  
 IVA su b4 10,0%  
 IVA su b1bis 20,0%  
 IVA su b2 20,0%  
 IVA su b7 20,0%  
 IVA su b7bis 20,0%  
 IVA su b8 20,0%  
 IVA su b9-b10 20,0%  
 IVA su b11 20,0%

|         |
|---------|
| 0€      |
| 0€      |
| 0€      |
| 0€      |
| 0€      |
| 0€      |
| 0€      |
| 192,78€ |
| 963,9€  |
| 0€      |
| 0€      |
| 0€      |
| 0€      |
| 623,7€  |
| 0€      |
| 0€      |
| 0€      |
| 192,78€ |
| 0€      |
| 0€      |
| 0€      |
| 0€      |
| 0€      |

parziale 1973,16€

#### Totale costo realizzazione

8399,16€

### 8.35 Intervento n°35 "Catasto Terreni-Fabbricati"

Tipologia : Sede Statale  
 Destinazione d'uso : Catasto Terreni-Fabbricati  
 Indirizzo : via G.B. Bongiovanni n. 32

Descrizione : Stacco dalla fine della canalizzazione comunale di dorsale in via di realizzazione, prevista nell'intervento 43, raggiungimento con percorso ottimale dell'indirizzo della sede.

Ente realizzatore : Comune (ipotesi)

QUADRO ECONOMICO (art.17, DPR n°554 del 21/12/1999)

#### a) Lavori a base d'asta

a1) lavori ed opere  
 a2) oneri per la sicurezza compresi nei prezzi e non soggetti a ribasso  
 a3) oneri per la sicurezza aggiuntivi non soggetti a ribasso

#### a4) totale lavori a base d'asta

#### a5) totale importo appalto

|          |
|----------|
| 6615€    |
| 66,15€   |
| 132,3€   |
| 6548,85€ |
| 6747,3€  |

#### b) Somme a disposizione della stazione appaltante

b1) lavori in economia  
 b1bis) arredi  
 b2) rilievi, accertamenti e indagini  
 b3) allacciamenti ai pubblici servizi e opere di urbanizzazione  
 b4) imprevisti  
 b5) acquisizione aree o immobili  
 b6) accantonamento di cui all'art.26 l.109/94  
 b6bis) accantonamento di cui all'art.12 dpr 554/99  
 b7) spese tecniche per progettazione e direzione lavori  
 b7bis) fondo per incentivo ex art.18 l.109/94 e s.m.i.  
 b8) spese per attività di consulenza  
 b9-b10)spese per pubblicità, gare, commissioni, ecc.

b11) collaudo

B12) IVA su a4 10,0%  
 IVA su b4 10,0%  
 IVA su b1bis 20,0%  
 IVA su b2 20,0%  
 IVA su b7 20,0%  
 IVA su b7bis 20,0%  
 IVA su b8 20,0%  
 IVA su b9-b10 20,0%  
 IVA su b11 20,0%

|           |
|-----------|
| 0€        |
| 0€        |
| 0€        |
| 0€        |
| 0€        |
| 0€        |
| 0€        |
| 202,419€  |
| 1012,095€ |
| 0€        |
| 0€        |
| 0€        |
| 0€        |
| 654,885€  |
| 0€        |
| 0€        |
| 0€        |
| 202,419€  |
| 0€        |
| 0€        |
| 0€        |
| 0€        |

parziale 2071,818€

#### Totale costo realizzazione

8819,118€

### 8.36 Intervento n°36 "Agenzia delle Entrate"

Tipologia : Sede Statale  
 Destinazione d'uso : Agenzia delle Entrate  
 Indirizzo : via P. Gobetti n. 27

Descrizione : Stacco dalla fine della canalizzazione comunale di dorsale in via di realizzazione, prevista nell'intervento 43, raggiungimento con percorso ottimale dell'indirizzo della sede.

Ente realizzatore : Comune (ipotesi)

QUADRO ECONOMICO (art.17, DPR n°554 del 21/12/1999)

#### a) Lavori a base d'asta

a1) lavori ed opere  
 a2) oneri per la sicurezza compresi nei prezzi e non soggetti a ribasso  
 a3) oneri per la sicurezza aggiuntivi non soggetti a ribasso  
**a4) totale lavori a base d'asta**  
**a5) totale importo appalto**

|          |
|----------|
| 7245€    |
| 72,45€   |
| 144,9€   |
| 7172,55€ |
| 7389,9€  |

#### b) Somme a disposizione della stazione appaltante

b1) lavori in economia  
 b1bis) arredi  
 b2) rilievi, accertamenti e indagini  
 b3) allacciamenti ai pubblici servizi e opere di urbanizzazione  
 b4) imprevisti  
 b5) acquisizione aree o immobili  
 b6) accantonamento di cui all'art.26 l.109/94  
 b6bis) accantonamento di cui all'art.12 dpr 554/99  
 b7) spese tecniche per progettazione e direzione lavori  
 b7bis) fondo per incentivo ex art.18 l.109/94 e s.m.i.  
 b8) spese per attività di consulenza  
 b9-b10)spese per pubblicità, gare, commissioni, ecc.  
 b11) collaudo  
 B12) IVA su a4 10,0%  
       IVA su b4 10,0%  
       IVA su b1bis 20,0%  
       IVA su b2 20,0%  
       IVA su b7 20,0%  
       IVA su b7bis 20,0%  
       IVA su b8 20,0%  
       IVA su b9-b10 20,0%  
       IVA su b11 20,0%

|           |
|-----------|
| 0€        |
| 0€        |
| 0€        |
| 0€        |
| 0€        |
| 0€        |
| 0€        |
| 221,697€  |
| 1108,485€ |
| 0€        |
| 0€        |
| 0€        |
| 0€        |
| 717,255€  |
| 0€        |
| 0€        |
| 0€        |
| 0€        |
| 221,697€  |
| 0€        |
| 0€        |
| 0€        |
| 0€        |
| 0€        |
| 0€        |

parziale 2269,134€

|           |
|-----------|
| 9659,034€ |
|-----------|

**Totale costo realizzazione**

### 8.37 Intervento n°37 "Agenzia delle Dogane"

Tipologia : Sede Statale  
 Destinazione d'uso : Agenzia delle Dogane  
 Indirizzo : via P. Gobetti n. 27

Descrizione : Stacco dalla fine della canalizzazione comunale di dorsale in via di realizzazione, prevista nell'intervento 43, raggiungimento con percorso ottimale dell'indirizzo della sede.

Ente realizzatore : Comune (ipotesi)

QUADRO ECONOMICO (art.17, DPR n°554 del 21/12/1999)

#### a) Lavori a base d'asta

a1) lavori ed opere  
 a2) oneri per la sicurezza compresi nei prezzi e non soggetti a ribasso  
 a3) oneri per la sicurezza aggiuntivi non soggetti a ribasso  
**a4) totale lavori a base d'asta**  
**a5) totale importo appalto**

|  |         |
|--|---------|
|  | 7980€   |
|  | 79,8€   |
|  | 159,6€  |
|  | 7900,2€ |
|  | 8139,6€ |

#### b) Somme a disposizione della stazione appaltante

b1) lavori in economia  
 b1bis) arredi  
 b2) rilievi, accertamenti e indagini  
 b3) allacciamenti ai pubblici servizi e opere di urbanizzazione  
 b4) imprevisti  
 b5) acquisizione aree o immobili  
 b6) accantonamento di cui all'art.26 l.109/94  
 b6bis) accantonamento di cui all'art.12 dpr 554/99  
 b7) spese tecniche per progettazione e direzione lavori  
 b7bis) fondo per incentivo ex art.18 l.109/94 e s.m.i.  
 b8) spese per attività di consulenza  
 b9-b10)spese per pubblicità, gare, commissioni, ecc.  
 b11) collaudo  
 B12) IVA su a4 10,0%  
       IVA su b4 10,0%  
       IVA su b1bis 20,0%  
       IVA su b2 20,0%  
       IVA su b7 20,0%  
       IVA su b7bis 20,0%  
       IVA su b8 20,0%  
       IVA su b9-b10 20,0%  
       IVA su b11 20,0%

|  |          |
|--|----------|
|  | 0€       |
|  | 0€       |
|  | 0€       |
|  | 0€       |
|  | 0€       |
|  | 0€       |
|  | 0€       |
|  | 244,188€ |
|  | 1220,94€ |
|  | 0€       |
|  | 0€       |
|  | 0€       |
|  | 0€       |
|  | 790,02€  |
|  | 0€       |
|  | 0€       |
|  | 0€       |
|  | 244,188€ |
|  | 0€       |
|  | 0€       |
|  | 0€       |
|  | 0€       |
|  | 0€       |

parziale 2499,336€

**Totale costo realizzazione**

|  |            |
|--|------------|
|  | 10638,936€ |
|--|------------|

### 8.38 Intervento n°38 "ex Distretto Militare"

Tipologia : Sede Comunale  
 Destinazione d'uso : ex Distretto Militare  
 Indirizzo : via G.B. Bongiovanni n. 20

Descrizione : Stacco dalla fine della canalizzazione comunale di dorsale in via di realizzazione, prevista nell'intervento 43, raggiungimento con percorso ottimale dell'indirizzo della sede. Fornitura e posa in opera di armadio di rete con dispositivi di telecomunicazioni.

Ente realizzatore : Comune (ipotesi)

QUADRO ECONOMICO (art.17, DPR n°554 del 21/12/1999)

#### a) Lavori a base d'asta

|   |                 |
|---|-----------------|
| a1) lavori ed opere   | 8295€           |
| a2) oneri per la sicurezza compresi nei prezzi e non soggetti a ribasso | 82,95€          |
| a3) oneri per la sicurezza aggiuntivi non soggetti a ribasso            | 165,9€          |
| <b>a4) totale lavori a base d'asta</b>                                  | <b>8212,05€</b> |
| <b>a5) totale importo appalto</b>                                       | <b>8460,9€</b>  |

#### b) Somme a disposizione della stazione appaltante

|   |           |
|---|-----------|
| b1) lavori in economia  | 0€        |
| b1bis) arredi   | 5500€     |
| b2) rilievi, accertamenti e indagini                            | 0€        |
| b3) allacciamenti ai pubblici servizi e opere di urbanizzazione | 0€        |
| b4) imprevisti  | 0€        |
| b5) acquisizione aree o immobili                                | 0€        |
| b6) accantonamento di cui all'art.26 l.109/94                   | 0€        |
| b6bis) accantonamento di cui all'art.12 dpr 554/99              | 253,827€  |
| b7) spese tecniche per progettazione e direzione lavori         | 1269,135€ |
| b7bis) fondo per incentivo ex art.18 l.109/94 e s.m.i.          | 0€        |
| b8) spese per attività di consulenza                            | 0€        |
| b9-b10)spese per pubblicità, gare, commissioni, ecc.            | 0€        |
| b11) collaudo   | 0€        |
| B12) IVA su a4 10,0%  | 821,205€  |
| IVA su b4 10,0%   | 0€        |
| IVA su b1bis 20,0%  | 1100€     |
| IVA su b2 20,0%   | 0€        |
| IVA su b7 20,0%   | 253,827€  |
| IVA su b7bis 20,0%  | 0€        |
| IVA su b8 20,0%   | 0€        |
| IVA su b9-b10 20,0%   | 0€        |
| IVA su b11 20,0%  | 0€        |

parziale 9197,994€  
**17658,894€**

**Totale costo realizzazione**



### 8.39 Intervento n°39 "centrale Telecom"

Tipologia : Sede Telecom Italia  
 Destinazione d'uso : centrale Telecom  
 Indirizzo : via G.B. Bongiovanni n. 17

Descrizione : Stacco dalla fine della canalizzazione comunale di dorsale in via di realizzazione, prevista nell'intervento 43, raggiungimento con percorso ottimale dell'indirizzo della sede.

Ente realizzatore : Proprietà (ipotesi)

QUADRO ECONOMICO (art.17, DPR n°554 del 21/12/1999)

#### a) Lavori a base d'asta

a1) lavori ed opere  
 a2) oneri per la sicurezza compresi nei prezzi e non soggetti a ribasso  
 a3) oneri per la sicurezza aggiuntivi non soggetti a ribasso

#### a4) totale lavori a base d'asta

#### a5) totale importo appalto

|         |
|---------|
| 6930€   |
| 69,3€   |
| 138,6€  |
| 6860,7€ |
| 7068,6€ |

#### b) Somme a disposizione della stazione appaltante

b1) lavori in economia  
 b1bis) arredi  
 b2) rilievi, accertamenti e indagini  
 b3) allacciamenti ai pubblici servizi e opere di urbanizzazione  
 b4) imprevisti  
 b5) acquisizione aree o immobili  
 b6) accantonamento di cui all'art.26 l.109/94  
 b6bis) accantonamento di cui all'art.12 dpr 554/99  
 b7) spese tecniche per progettazione e direzione lavori  
 b7bis) fondo per incentivo ex art.18 l.109/94 e s.m.i.  
 b8) spese per attività di consulenza  
 b9-b10)spese per pubblicità, gare, commissioni, ecc.

b11) collaudo

B12) IVA su a4 10,0%  
 IVA su b4 10,0%  
 IVA su b1bis 20,0%  
 IVA su b2 20,0%  
 IVA su b7 20,0%  
 IVA su b7bis 20,0%  
 IVA su b8 20,0%  
 IVA su b9-b10 20,0%  
 IVA su b11 20,0%

|          |
|----------|
| 0€       |
| 0€       |
| 0€       |
| 0€       |
| 0€       |
| 0€       |
| 0€       |
| 212,058€ |
| 1060,29€ |
| 0€       |
| 0€       |
| 0€       |
| 0€       |
| 686,07€  |
| 0€       |
| 0€       |
| 0€       |
| 212,058€ |
| 0€       |
| 0€       |
| 0€       |
| 0€       |

parziale 2170,476€

#### Totale costo realizzazione

|           |
|-----------|
| 9239,076€ |
|-----------|

**8.40 Intervento n°40 “Scuola Elementare (c.so G. Ferraris)”**

Tipologia : Scuola  
 Destinazione d'uso : Scuola Elementare (c.so G. Ferraris)  
 Indirizzo : via G. Schiaparelli n. 11

Descrizione : Stacco dalla fine della canalizzazione comunale di dorsale in via di realizzazione, prevista nell'intervento 43, raggiungimento con percorso ottimale dell'indirizzo della sede. Fornitura e posa in opera di armadio di rete con dispositivi di telecomunicazioni.

Ente realizzatore : Comune (ipotesi)

QUADRO ECONOMICO (art.17, DPR n°554 del 21/12/1999)

**a) Lavori a base d'asta**

|   |                  |
|---|------------------|
| a1) lavori ed opere   | 47355€           |
| a2) oneri per la sicurezza compresi nei prezzi e non soggetti a ribasso | 473,55€          |
| a3) oneri per la sicurezza aggiuntivi non soggetti a ribasso            | 947,1€           |
| <b>a4) totale lavori a base d'asta</b>                                  | <b>46881,45€</b> |
| <b>a5) totale importo appalto</b>                                       | <b>48302,1€</b>  |

**b) Somme a disposizione della stazione appaltante**

|   |           |
|---|-----------|
| b1) lavori in economia  | 0€        |
| b1bis) arredi   | 5500€     |
| b2) rilievi, accertamenti e indagini                            | 0€        |
| b3) allacciamenti ai pubblici servizi e opere di urbanizzazione | 0€        |
| b4) imprevisti  | 0€        |
| b5) acquisizione aree o immobili                                | 0€        |
| b6) accantonamento di cui all'art.26 l.109/94                   | 0€        |
| b6bis) accantonamento di cui all'art.12 dpr 554/99              | 1449,063€ |
| b7) spese tecniche per progettazione e direzione lavori         | 7245,315€ |
| b7bis) fondo per incentivo ex art.18 l.109/94 e s.m.i.          | 0€        |
| b8) spese per attività di consulenza                            | 0€        |
| b9-b10)spese per pubblicità, gare, commissioni, ecc.            | 0€        |
| b11) collaudo   | 0€        |
| B12) IVA su a4 10,0%  | 4688,145€ |
| IVA su b4 10,0%   | 0€        |
| IVA su b1bis 20,0%  | 1100€     |
| IVA su b2 20,0%   | 0€        |
| IVA su b7 20,0%   | 1449,063€ |
| IVA su b7bis 20,0%  | 0€        |
| IVA su b8 20,0%   | 0€        |
| IVA su b9-b10 20,0%   | 0€        |
| IVA su b11 20,0%  | 0€        |

parziale 21431,586€

**Totale costo realizzazione 69733,686€**

**8.41 Intervento n°41 "Scuola Materna"**

Tipologia : Scuola  
 Destinazione d'uso : Scuola Materna  
 Indirizzo : via A. Sobrero n. 18

Descrizione : Stacco dalla fine della canalizzazione comunale di dorsale in via di realizzazione, prevista nell'intervento 43, raggiungimento con percorso ottimale dell'indirizzo della sede. Fornitura e posa in opera di armadio di rete con dispositivi di telecomunicazioni.

Ente realizzatore : Comune (ipotesi)

QUADRO ECONOMICO (art.17, DPR n°554 del 21/12/1999)

**a) Lavori a base d'asta**

|   |                  |
|---|------------------|
| a1) lavori ed opere   | 18375€           |
| a2) oneri per la sicurezza compresi nei prezzi e non soggetti a ribasso | 183,75€          |
| a3) oneri per la sicurezza aggiuntivi non soggetti a ribasso            | 367,5€           |
| <b>a4) totale lavori a base d'asta</b>                                  | <b>18191,25€</b> |
| <b>a5) totale importo appalto</b>                                       | <b>18742,5€</b>  |

**b) Somme a disposizione della stazione appaltante**

|   |           |                  |
|---|-----------|------------------|
| b1) lavori in economia  | 0€        |                  |
| b1bis) arredi   | 5500€     |                  |
| b2) rilievi, accertamenti e indagini                            | 0€        |                  |
| b3) allacciamenti ai pubblici servizi e opere di urbanizzazione | 0€        |                  |
| b4) imprevisti  | 0€        |                  |
| b5) acquisizione aree o immobili                                | 0€        |                  |
| b6) accantonamento di cui all'art.26 l.109/94                   | 0€        |                  |
| b6bis) accantonamento di cui all'art.12 dpr 554/99              | 562,275€  |                  |
| b7) spese tecniche per progettazione e direzione lavori         | 2811,375€ |                  |
| b7bis) fondo per incentivo ex art.18 l.109/94 e s.m.i.          | 0€        |                  |
| b8) spese per attività di consulenza                            | 0€        |                  |
| b9-b10)spese per pubblicità, gare, commissioni, ecc.            | 0€        |                  |
| b11) collaudo   | 0€        |                  |
| B12) IVA su a4  | 10,0%     | 1819,125€        |
| IVA su b4   | 10,0%     | 0€               |
| IVA su b1bis  | 20,0%     | 1100€            |
| IVA su b2   | 20,0%     | 0€               |
| IVA su b7   | 20,0%     | 562,275€         |
| IVA su b7bis  | 20,0%     | 0€               |
| IVA su b8   | 20,0%     | 0€               |
| IVA su b9-b10   | 20,0%     | 0€               |
| IVA su b11  | 20,0%     | 0€               |
| parziale  |           | 12355,05€        |
| <b>Totale costo realizzazione</b>                               |           | <b>31097,55€</b> |

**8.42 Intervento n°42 "Scuola Media n. 3"**

Tipologia : Scuola  
 Destinazione d'uso : Scuola Media n. 3  
 Indirizzo : via A. Sobrero n. 14

Descrizione : Stacco dalla fine della canalizzazione comunale di dorsale in via di realizzazione, prevista nell'intervento 43, raggiungimento con percorso ottimale dell'indirizzo della sede. Fornitura e posa in opera di armadio di rete con dispositivi di telecomunicazioni.

Ente realizzatore : Comune (ipotesi)

QUADRO ECONOMICO (art.17, DPR n°554 del 21/12/1999)

**a) Lavori a base d'asta**

|   |                 |
|---|-----------------|
| a1) lavori ed opere   | 25410€          |
| a2) oneri per la sicurezza compresi nei prezzi e non soggetti a ribasso | 254,1€          |
| a3) oneri per la sicurezza aggiuntivi non soggetti a ribasso            | 508,2€          |
| <b>a4) totale lavori a base d'asta</b>                                  | <b>25155,9€</b> |
| <b>a5) totale importo appalto</b>                                       | <b>25918,2€</b> |

**b) Somme a disposizione della stazione appaltante**

|   |          |
|---|----------|
| b1) lavori in economia  | 0€       |
| b1bis) arredi   | 5500€    |
| b2) rilievi, accertamenti e indagini                            | 0€       |
| b3) allacciamenti ai pubblici servizi e opere di urbanizzazione | 0€       |
| b4) imprevisti  | 0€       |
| b5) acquisizione aree o immobili                                | 0€       |
| b6) accantonamento di cui all'art.26 l.109/94                   | 0€       |
| b6bis) accantonamento di cui all'art.12 dpr 554/99              | 777,546€ |
| b7) spese tecniche per progettazione e direzione lavori         | 3887,73€ |
| b7bis) fondo per incentivo ex art.18 l.109/94 e s.m.i.          | 0€       |
| b8) spese per attività di consulenza                            | 0€       |
| b9-b10)spese per pubblicità, gare, commissioni, ecc.            | 0€       |
| b11) collaudo   | 0€       |
| B12) IVA su a4 10,0%  | 2515,59€ |
| IVA su b4 10,0%   | 0€       |
| IVA su b1bis 20,0%  | 1100€    |
| IVA su b2 20,0%   | 0€       |
| IVA su b7 20,0%   | 777,546€ |
| IVA su b7bis 20,0%  | 0€       |
| IVA su b8 20,0%   | 0€       |
| IVA su b9-b10 20,0%   | 0€       |
| IVA su b11 20,0%  | 0€       |

parziale 14558,412€  
**40476,612€**

**Totale costo realizzazione**

### 8.43 Intervento n°43 "Parcheggio testata EST-OVEST"

Tipologia : Area videosorvegliata  
 Destinazione d'uso : Parcheggio testata EST-OVEST  
 Indirizzo : via G.B. Bongiovanni n. 36

Descrizione : Realizzazione di tratto di dorsale comunale a servizio anche degli interventi 41, 40, 39, 38, 37, 36, 35, 34. Stacco dalla fine della canalizzazione comunale di dorsale in via di realizzazione, raggiungimento con percorso ottimale dell'indirizzo della sede. Passaggio Fibra Ottica anello principale proveniente da Corso Monviso, incrocio con via Don Bosco.

Ente realizzatore : Comune (ipotesi)

QUADRO ECONOMICO (art.17, DPR n°554 del 21/12/1999)

#### a) Lavori a base d'asta

|   |                  |
|---|------------------|
| a1) lavori ed opere   | 50505€           |
| a2) oneri per la sicurezza compresi nei prezzi e non soggetti a ribasso | 505,05€          |
| a3) oneri per la sicurezza aggiuntivi non soggetti a ribasso            | 1010,1€          |
| <b>a4) totale lavori a base d'asta</b>                                  | <b>49999,95€</b> |
| <b>a5) totale importo appalto</b>                                       | <b>51515,1€</b>  |

#### b) Somme a disposizione della stazione appaltante

|   |          |                   |
|---|----------|-------------------|
| b1) lavori in economia  |          | 0€                |
| b1bis) arredi   |          | 0€                |
| b2) rilievi, accertamenti e indagini                            |          | 0€                |
| b3) allacciamenti ai pubblici servizi e opere di urbanizzazione |          | 0€                |
| b4) imprevisti  |          | 0€                |
| b5) acquisizione aree o immobili                                |          | 0€                |
| b6) accantonamento di cui all'art.26 l.109/94                   |          | 0€                |
| b6bis) accantonamento di cui all'art.12 dpr 554/99              |          | 1545,453€         |
| b7) spese tecniche per progettazione e direzione lavori         |          | 7727,265€         |
| b7bis) fondo per incentivo ex art.18 l.109/94 e s.m.i.          |          | 0€                |
| b8) spese per attività di consulenza                            |          | 0€                |
| b9-b10)spese per pubblicità, gare, commissioni, ecc.            |          | 0€                |
| b11) collaudo   |          | 0€                |
| B12) IVA su a4  | 10,0%    | 4999,995€         |
| IVA su b4   | 10,0%    | 0€                |
| IVA su b1bis  | 20,0%    | 0€                |
| IVA su b2   | 20,0%    | 0€                |
| IVA su b7   | 20,0%    | 1545,453€         |
| IVA su b7bis  | 20,0%    | 0€                |
| IVA su b8   | 20,0%    | 0€                |
| IVA su b9-b10   | 20,0%    | 0€                |
| IVA su b11  | 20,0%    | 0€                |
|   | parziale | 15818,166€        |
| <b>Totale costo realizzazione</b>                               |          | <b>74259,666€</b> |

E' prevista la realizzazione di un tratto di dorsale compreso nel progetto Wi-Pie per un importo complessivo di 6926,4€



### 8.44 Intervento n°44 "Palazzo Lovera"

Tipologia : Sede Comunale  
 Destinazione d'uso : Palazzo Lovera  
 Indirizzo : via Roma n. 36

Descrizione : Non è previsto nessun intervento nel Piano Integrato.  
 Ente realizzatore : Comune (ipotesi)

QUADRO ECONOMICO (art.17, DPR n°554 del 21/12/1999)

#### a) Lavori a base d'asta

|   |  |           |
|---|--|-----------|
| a1) lavori ed opere   |  | 0€        |
| a2) oneri per la sicurezza compresi nei prezzi e non soggetti a ribasso |  | 0€        |
| a3) oneri per la sicurezza aggiuntivi non soggetti a ribasso            |  | 0€        |
| <b>a4) totale lavori a base d'asta</b>                                  |  | <b>0€</b> |
| <b>a5) totale importo appalto</b>                                       |  | <b>0€</b> |

#### b) Somme a disposizione della stazione appaltante

|   |          |           |
|---|----------|-----------|
| b1) lavori in economia  |          | 0€        |
| b1bis) arredi   |          | 0€        |
| b2) rilievi, accertamenti e indagini                            |          | 0€        |
| b3) allacciamenti ai pubblici servizi e opere di urbanizzazione |          | 0€        |
| b4) imprevisti  |          | 0€        |
| b5) acquisizione aree o immobili                                |          | 0€        |
| b6) accantonamento di cui all'art.26 l.109/94                   |          | 0€        |
| b6bis) accantonamento di cui all'art.12 dpr 554/99              |          | 0€        |
| b7) spese tecniche per progettazione e direzione lavori         |          | 0€        |
| b7bis) fondo per incentivo ex art.18 l.109/94 e s.m.i.          |          | 0€        |
| b8) spese per attività di consulenza                            |          | 0€        |
| b9-b10) spese per pubblicità, gare, commissioni, ecc.           |          | 0€        |
| b11) collaudo   |          | 0€        |
| B12) IVA su a4  | 10,0%    | 0€        |
| IVA su b4   | 10,0%    | 0€        |
| IVA su b1bis  | 20,0%    | 0€        |
| IVA su b2   | 20,0%    | 0€        |
| IVA su b7   | 20,0%    | 0€        |
| IVA su b7bis  | 20,0%    | 0€        |
| IVA su b8   | 20,0%    | 0€        |
| IVA su b9-b10   | 20,0%    | 0€        |
| IVA su b11  | 20,0%    | 0€        |
|   | parziale | 0€        |
| <b>Totale costo realizzazione</b>                               |          | <b>0€</b> |



### 8.46 Intervento n°46 "Istituto IPSIA"

Tipologia : Scuola  
 Destinazione d'uso : Istituto IPSIA  
 Indirizzo : via Cacciatori delle Alpi n. 2

Descrizione : Stacco dalla fine della canalizzazione comunale di dorsale esistente, raggiungimento con percorso ottimale dell'indirizzo della sede.  
 Ente realizzatore : Provincia (ipotesi)

QUADRO ECONOMICO (art.17, DPR n°554 del 21/12/1999)

#### a) Lavori a base d'asta

a1) lavori ed opere  
 a2) oneri per la sicurezza compresi nei prezzi e non soggetti a ribasso  
 a3) oneri per la sicurezza aggiuntivi non soggetti a ribasso

#### a4) totale lavori a base d'asta

#### a5) totale importo appalto

|  |         |
|--|---------|
|  | 3780€   |
|  | 37,8€   |
|  | 75,6€   |
|  | 3742,2€ |
|  | 3855,6€ |

#### b) Somme a disposizione della stazione appaltante

b1) lavori in economia  
 b1bis) arredi  
 b2) rilievi, accertamenti e indagini  
 b3) allacciamenti ai pubblici servizi e opere di urbanizzazione  
 b4) imprevisti  
 b5) acquisizione aree o immobili  
 b6) accantonamento di cui all'art.26 l.109/94  
 b6bis) accantonamento di cui all'art.12 dpr 554/99  
 b7) spese tecniche per progettazione e direzione lavori  
 b7bis) fondo per incentivo ex art.18 l.109/94 e s.m.i.  
 b8) spese per attività di consulenza  
 b9-b10)spese per pubblicità, gare, commissioni, ecc.

b11) collaudo

B12) IVA su a4 10,0%  
 IVA su b4 10,0%  
 IVA su b1bis 20,0%  
 IVA su b2 20,0%  
 IVA su b7 20,0%  
 IVA su b7bis 20,0%  
 IVA su b8 20,0%  
 IVA su b9-b10 20,0%  
 IVA su b11 20,0%

|  |          |
|--|----------|
|  | 0€       |
|  | 0€       |
|  | 0€       |
|  | 0€       |
|  | 0€       |
|  | 0€       |
|  | 0€       |
|  | 115,668€ |
|  | 578,34€  |
|  | 0€       |
|  | 0€       |
|  | 0€       |
|  | 0€       |
|  | 0€       |
|  | 374,22€  |
|  | 0€       |
|  | 0€       |
|  | 0€       |
|  | 115,668€ |
|  | 0€       |
|  | 0€       |
|  | 0€       |
|  | 0€       |
|  | 0€       |

parziale 1183,896€

#### Totale costo realizzazione

|  |           |
|--|-----------|
|  | 5039,496€ |
|--|-----------|

**8.47 Intervento n°47 "Istituto Tecnico Geometri e Periti Agrari"**

Tipologia : Scuola  
 Destinazione d'uso : Istituto Tecnico Geometri e Periti Agrari  
 Indirizzo : via Alba n. 25

Descrizione : Stacco dalla fine della canalizzazione comunale di dorsale esistente, raggiungimento con percorso ottimale dell'indirizzo della sede.  
 Ente realizzatore : Provincia (ipotesi)

QUADRO ECONOMICO (art.17, DPR n°554 del 21/12/1999)

**a) Lavori a base d'asta**

|   |                 |
|---|-----------------|
| a1) lavori ed opere   | 17220€          |
| a2) oneri per la sicurezza compresi nei prezzi e non soggetti a ribasso | 172,2€          |
| a3) oneri per la sicurezza aggiuntivi non soggetti a ribasso            | 344,4€          |
| <b>a4) totale lavori a base d'asta</b>                                  | <b>17047,8€</b> |
| <b>a5) totale importo appalto</b>                                       | <b>17564,4€</b> |

**b) Somme a disposizione della stazione appaltante**

|   |          |                   |
|---|----------|-------------------|
| b1) lavori in economia  |          | 0€                |
| b1bis) arredi   |          | 0€                |
| b2) rilievi, accertamenti e indagini                            |          | 0€                |
| b3) allacciamenti ai pubblici servizi e opere di urbanizzazione |          | 0€                |
| b4) imprevisti  |          | 0€                |
| b5) acquisizione aree o immobili                                |          | 0€                |
| b6) accantonamento di cui all'art.26 l.109/94                   |          | 0€                |
| b6bis) accantonamento di cui all'art.12 dpr 554/99              |          | 526,932€          |
| b7) spese tecniche per progettazione e direzione lavori         |          | 2634,66€          |
| b7bis) fondo per incentivo ex art.18 l.109/94 e s.m.i.          |          | 0€                |
| b8) spese per attività di consulenza                            |          | 0€                |
| b9-b10)spese per pubblicità, gare, commissioni, ecc.            |          | 0€                |
| b11) collaudo   |          | 0€                |
| B12) IVA su a4  | 10,0%    | 1704,78€          |
| IVA su b4   | 10,0%    | 0€                |
| IVA su b1bis  | 20,0%    | 0€                |
| IVA su b2   | 20,0%    | 0€                |
| IVA su b7   | 20,0%    | 526,932€          |
| IVA su b7bis  | 20,0%    | 0€                |
| IVA su b8   | 20,0%    | 0€                |
| IVA su b9-b10   | 20,0%    | 0€                |
| IVA su b11  | 20,0%    | 0€                |
|   | parziale | 5393,304€         |
| <b>Totale costo realizzazione</b>                               |          | <b>22957,704€</b> |

**8.48 Intervento n°48 "sede Consorzio Socio Ass.le (CSAC)"**

Tipologia : Serv. Socio-Assistenziali  
 Destinazione d'uso : sede Consorzio Socio Ass.le (CSAC)  
 Indirizzo : via F.lli Ramorino n. 18

Descrizione : Stacco dalla fine della canalizzazione comunale di dorsale esistente, raggiungimento con percorso ottimale dell'indirizzo della sede. Fornitura e posa in opera di armadio di rete con dispositivi di telecomunicazioni.

Ente realizzatore : Comune (ipotesi)

QUADRO ECONOMICO (art.17, DPR n°554 del 21/12/1999)

**a) Lavori a base d'asta**

|   |                  |
|---|------------------|
| a1) lavori ed opere   | 14595€           |
| a2) oneri per la sicurezza compresi nei prezzi e non soggetti a ribasso | 145,95€          |
| a3) oneri per la sicurezza aggiuntivi non soggetti a ribasso            | 291,9€           |
| <b>a4) totale lavori a base d'asta</b>                                  | <b>14449,05€</b> |
| <b>a5) totale importo appalto</b>                                       | <b>14886,9€</b>  |

**b) Somme a disposizione della stazione appaltante**

|   |       |           |
|---|-------|-----------|
| b1) lavori in economia  |       | 0€        |
| b1bis) arredi   |       | 5500€     |
| b2) rilievi, accertamenti e indagini                            |       | 0€        |
| b3) allacciamenti ai pubblici servizi e opere di urbanizzazione |       | 0€        |
| b4) imprevisti  |       | 0€        |
| b5) acquisizione aree o immobili                                |       | 0€        |
| b6) accantonamento di cui all'art.26 l.109/94                   |       | 0€        |
| b6bis) accantonamento di cui all'art.12 dpr 554/99              |       | 446,607€  |
| b7) spese tecniche per progettazione e direzione lavori         |       | 2233,035€ |
| b7bis) fondo per incentivo ex art.18 l.109/94 e s.m.i.          |       | 0€        |
| b8) spese per attività di consulenza                            |       | 0€        |
| b9-b10)spese per pubblicità, gare, commissioni, ecc.            |       | 0€        |
| b11) collaudo   |       | 0€        |
| B12) IVA su a4  | 10,0% | 1444,905€ |
| IVA su b4   | 10,0% | 0€        |
| IVA su b1bis  | 20,0% | 1100€     |
| IVA su b2   | 20,0% | 0€        |
| IVA su b7   | 20,0% | 446,607€  |
| IVA su b7bis  | 20,0% | 0€        |
| IVA su b8   | 20,0% | 0€        |
| IVA su b9-b10   | 20,0% | 0€        |
| IVA su b11  | 20,0% | 0€        |

parziale 11171,154€

**Totale costo realizzazione** 26058,054€





### 8.50 Intervento n°50 "Stazione ferroviaria Borgo Gesso"

Tipologia : Trasporti  
 Destinazione d'uso : Stazione ferroviaria Borgo Gesso  
 Indirizzo : v.le Vecchia Stazione

Descrizione : Stacco dalla fine della canalizzazione comunale di dorsale esistente, raggiungimento con percorso ottimale dell'indirizzo della sede.  
 Ente realizzatore : Comune (ipotesi)

QUADRO ECONOMICO (art.17, DPR n°554 del 21/12/1999)

**a) Lavori a base d'asta**

|   |                 |
|---|-----------------|
| a1) lavori ed opere   | 28140€          |
| a2) oneri per la sicurezza compresi nei prezzi e non soggetti a ribasso | 281,4€          |
| a3) oneri per la sicurezza aggiuntivi non soggetti a ribasso            | 562,8€          |
| <b>a4) totale lavori a base d'asta</b>                                  | <b>27858,6€</b> |
| <b>a5) totale importo appalto</b>                                       | <b>28702,8€</b> |

**b) Somme a disposizione della stazione appaltante**

|   |          |                   |
|---|----------|-------------------|
| b1) lavori in economia  | 0€       |                   |
| b1bis) arredi   | 0€       |                   |
| b2) rilievi, accertamenti e indagini                            | 0€       |                   |
| b3) allacciamenti ai pubblici servizi e opere di urbanizzazione | 0€       |                   |
| b4) imprevisti  | 0€       |                   |
| b5) acquisizione aree o immobili                                | 0€       |                   |
| b6) accantonamento di cui all'art.26 l.109/94                   | 0€       |                   |
| b6bis) accantonamento di cui all'art.12 dpr 554/99              | 861,084€ |                   |
| b7) spese tecniche per progettazione e direzione lavori         | 4305,42€ |                   |
| b7bis) fondo per incentivo ex art.18 l.109/94 e s.m.i.          | 0€       |                   |
| b8) spese per attività di consulenza                            | 0€       |                   |
| b9-b10)spese per pubblicità, gare, commissioni, ecc.            | 0€       |                   |
| b11) collaudo   | 0€       |                   |
| B12) IVA su a4  | 10,0%    | 2785,86€          |
| IVA su b4   | 10,0%    | 0€                |
| IVA su b1bis  | 20,0%    | 0€                |
| IVA su b2   | 20,0%    | 0€                |
| IVA su b7   | 20,0%    | 861,084€          |
| IVA su b7bis  | 20,0%    | 0€                |
| IVA su b8   | 20,0%    | 0€                |
| IVA su b9-b10   | 20,0%    | 0€                |
| IVA su b11  | 20,0%    | 0€                |
| parziale  |          | 8813,448€         |
| <b>Totale costo realizzazione</b>                               |          | <b>37516,248€</b> |



**8.52 Intervento n°52 "Scuola Media "Bersezio Centro" "**

Tipologia : Scuola  
 Destinazione d'uso : Scuola Media "Bersezio Centro"  
 Indirizzo : via Barbaroux n. 7

Descrizione : Stacco dalla fine della canalizzazione comunale di dorsale in via di realizzazione, prevista nell'intervento 59, raggiungimento con percorso ottimale dell'indirizzo della sede.

Ente realizzatore : Comune (ipotesi)

QUADRO ECONOMICO (art.17, DPR n°554 del 21/12/1999)

**a) Lavori a base d'asta**

a1) lavori ed opere  
 a2) oneri per la sicurezza compresi nei prezzi e non soggetti a ribasso  
 a3) oneri per la sicurezza aggiuntivi non soggetti a ribasso

**a4) totale lavori a base d'asta**

**a5) totale importo appalto**

|            |
|------------|
| 9438,13€   |
| 94,3813€   |
| 188,7626€  |
| 9343,7487€ |
| 9626,8926€ |

**b) Somme a disposizione della stazione appaltante**

b1) lavori in economia  
 b1bis) arredi  
 b2) rilievi, accertamenti e indagini  
 b3) allacciamenti ai pubblici servizi e opere di urbanizzazione  
 b4) imprevisti  
 b5) acquisizione aree o immobili  
 b6) accantonamento di cui all'art.26 l.109/94  
 b6bis) accantonamento di cui all'art.12 dpr 554/99  
 b7) spese tecniche per progettazione e direzione lavori  
 b7bis) fondo per incentivo ex art.18 l.109/94 e s.m.i.  
 b8) spese per attività di consulenza  
 b9-b10)spese per pubblicità, gare, commissioni, ecc.  
 b11) collaudo  
 B12) IVA su a4 10,0%  
       IVA su b4 10,0%  
       IVA su b1bis 20,0%  
       IVA su b2 20,0%  
       IVA su b7 20,0%  
       IVA su b7bis 20,0%  
       IVA su b8 20,0%  
       IVA su b9-b10 20,0%  
       IVA su b11 20,0%

|            |
|------------|
| 0€         |
| 5500€      |
| 0€         |
| 0€         |
| 0€         |
| 0€         |
| 0€         |
| 288,8068€  |
| 1444,0339€ |
| 0€         |
| 0€         |
| 0€         |
| 0€         |
| 934,3749€  |
| 0€         |
| 1100€      |
| 0€         |
| 288,8068€  |
| 0€         |
| 0€         |
| 0€         |
| 0€         |

parziale 9556,0223€

**Totale costo realizzazione**

|             |
|-------------|
| 19182,9149€ |
|-------------|

**8.53 Intervento n°53 "Scuola professionale "A. Lattes" "**

Tipologia : Scuola  
 Destinazione d'uso : Scuola professionale "A. Lattes"  
 Indirizzo : via F.A. Bonelli n. 5

Descrizione : Stacco dalla fine della canalizzazione comunale di dorsale in via di realizzazione, prevista nell'intervento 56, raggiungimento con percorso ottimale dell'indirizzo della sede. Fornitura e posa in opera di armadio di rete con dispositivi di telecomunicazioni.

Ente realizzatore : Comune (ipotesi)

QUADRO ECONOMICO (art.17, DPR n°554 del 21/12/1999)

**a) Lavori a base d'asta**

|   |                |
|---|----------------|
| a1) lavori ed opere   | 525€           |
| a2) oneri per la sicurezza compresi nei prezzi e non soggetti a ribasso | 5,25€          |
| a3) oneri per la sicurezza aggiuntivi non soggetti a ribasso            | 10,5€          |
| <b>a4) totale lavori a base d'asta</b>                                  | <b>519,75€</b> |
| <b>a5) totale importo appalto</b>                                       | <b>535,5€</b>  |

**b) Somme a disposizione della stazione appaltante**

|   |         |         |
|---|---------|---------|
| b1) lavori in economia  | 0€      |         |
| b1bis) arredi   | 5500€   |         |
| b2) rilievi, accertamenti e indagini                            | 0€      |         |
| b3) allacciamenti ai pubblici servizi e opere di urbanizzazione | 0€      |         |
| b4) imprevisti  | 0€      |         |
| b5) acquisizione aree o immobili                                | 0€      |         |
| b6) accantonamento di cui all'art.26 l.109/94                   | 0€      |         |
| b6bis) accantonamento di cui all'art.12 dpr 554/99              | 16,065€ |         |
| b7) spese tecniche per progettazione e direzione lavori         | 80,325€ |         |
| b7bis) fondo per incentivo ex art.18 l.109/94 e s.m.i.          | 0€      |         |
| b8) spese per attività di consulenza                            | 0€      |         |
| b9-b10)spese per pubblicità, gare, commissioni, ecc.            | 0€      |         |
| b11) collaudo   | 0€      |         |
| B12) IVA su a4  | 10,0%   | 51,975€ |
| IVA su b4   | 10,0%   | 0€      |
| IVA su b1bis  | 20,0%   | 1100€   |
| IVA su b2   | 20,0%   | 0€      |
| IVA su b7   | 20,0%   | 16,065€ |
| IVA su b7bis  | 20,0%   | 0€      |
| IVA su b8   | 20,0%   | 0€      |
| IVA su b9-b10   | 20,0%   | 0€      |
| IVA su b11  | 20,0%   | 0€      |

parziale 6764,43€  
**7299,93€**

**Totale costo realizzazione**



**8.54 Intervento n°54 "Poste Italiane"**

Tipologia : Sede Statale  
 Destinazione d'uso : Poste Italiane  
 Indirizzo : via F.A. Bonelli n.6

Descrizione : Stacco dalla fine della canalizzazione comunale di dorsale in via di realizzazione, prevista nell'intervento 56, raggiungimento con percorso ottimale dell'indirizzo della sede.

Ente realizzatore : Proprietà (ipotesi)

QUADRO ECONOMICO (art.17, DPR n°554 del 21/12/1999)

**a) Lavori a base d'asta**

|   |                   |
|---|-------------------|
| a1) lavori ed opere   | 4898,27€          |
| a2) oneri per la sicurezza compresi nei prezzi e non soggetti a ribasso | 48,9827€          |
| a3) oneri per la sicurezza aggiuntivi non soggetti a ribasso            | 97,9654€          |
| <b>a4) totale lavori a base d'asta</b>                                  | <b>4849,2873€</b> |
| <b>a5) totale importo appalto</b>                                       | <b>4996,2354€</b> |

**b) Somme a disposizione della stazione appaltante**

|   |          |                   |
|---|----------|-------------------|
| b1) lavori in economia  |          | 0€                |
| b1bis) arredi   |          | 0€                |
| b2) rilievi, accertamenti e indagini                            |          | 0€                |
| b3) allacciamenti ai pubblici servizi e opere di urbanizzazione |          | 0€                |
| b4) imprevisti  |          | 0€                |
| b5) acquisizione aree o immobili                                |          | 0€                |
| b6) accantonamento di cui all'art.26 l.109/94                   |          | 0€                |
| b6bis) accantonamento di cui all'art.12 dpr 554/99              |          | 149,8871€         |
| b7) spese tecniche per progettazione e direzione lavori         |          | 749,4353€         |
| b7bis) fondo per incentivo ex art.18 l.109/94 e s.m.i.          |          | 0€                |
| b8) spese per attività di consulenza                            |          | 0€                |
| b9-b10)spese per pubblicità, gare, commissioni, ecc.            |          | 0€                |
| b11) collaudo   |          | 0€                |
| B12) IVA su a4  | 10,0%    | 484,9287€         |
| IVA su b4   | 10,0%    | 0€                |
| IVA su b1bis  | 20,0%    | 0€                |
| IVA su b2   | 20,0%    | 0€                |
| IVA su b7   | 20,0%    | 149,8871€         |
| IVA su b7bis  | 20,0%    | 0€                |
| IVA su b8   | 20,0%    | 0€                |
| IVA su b9-b10   | 20,0%    | 0€                |
| IVA su b11  | 20,0%    | 0€                |
|   | parziale | 1534,1382€        |
| <b>Totale costo realizzazione</b>                               |          | <b>6530,3736€</b> |

### 8.55 Intervento n°55 "Giardini "Fresia""

Tipologia : Area videosorvegliata  
 Destinazione d'uso : Giardini "Fresia"  
 Indirizzo : via L. Fresia

Descrizione : Stacco dalla fine della canalizzazione comunale di dorsale in via di realizzazione, prevista nell'intervento 59, raggiungimento con percorso ottimale dell'indirizzo della sede.

Ente realizzatore : Comune (ipotesi)

QUADRO ECONOMICO (art.17, DPR n°554 del 21/12/1999)

#### a) Lavori a base d'asta

a1) lavori ed opere  
 a2) oneri per la sicurezza compresi nei prezzi e non soggetti a ribasso  
 a3) oneri per la sicurezza aggiuntivi non soggetti a ribasso  
**a4) totale lavori a base d'asta**  
**a5) totale importo appalto**

|  |          |
|--|----------|
|  | 2835€    |
|  | 28,35€   |
|  | 56,7€    |
|  | 2806,65€ |
|  | 2891,7€  |

#### b) Somme a disposizione della stazione appaltante

b1) lavori in economia  
 b1bis) arredi  
 b2) rilievi, accertamenti e indagini  
 b3) allacciamenti ai pubblici servizi e opere di urbanizzazione  
 b4) imprevisti  
 b5) acquisizione aree o immobili  
 b6) accantonamento di cui all'art.26 l.109/94  
 b6bis) accantonamento di cui all'art.12 dpr 554/99  
 b7) spese tecniche per progettazione e direzione lavori  
 b7bis) fondo per incentivo ex art.18 l.109/94 e s.m.i.  
 b8) spese per attività di consulenza  
 b9-b10)spese per pubblicità, gare, commissioni, ecc.  
 b11) collaudo  
 B12) IVA su a4 10,0%  
       IVA su b4 10,0%  
       IVA su b1bis 20,0%  
       IVA su b2 20,0%  
       IVA su b7 20,0%  
       IVA su b7bis 20,0%  
       IVA su b8 20,0%  
       IVA su b9-b10 20,0%  
       IVA su b11 20,0%

|  |          |
|--|----------|
|  | 0€       |
|  | 0€       |
|  | 0€       |
|  | 0€       |
|  | 0€       |
|  | 0€       |
|  | 0€       |
|  | 86,751€  |
|  | 433,755€ |
|  | 0€       |
|  | 0€       |
|  | 0€       |
|  | 0€       |
|  | 280,665€ |
|  | 0€       |
|  | 0€       |
|  | 0€       |
|  | 86,751€  |
|  | 0€       |
|  | 0€       |
|  | 0€       |
|  | 0€       |
|  | 0€       |

parziale 887,922€

**Totale costo realizzazione**

|  |           |
|--|-----------|
|  | 3779,622€ |
|--|-----------|

### 8.56 Intervento n°56 "Tribunale"

Tipologia : Sede Statale  
 Destinazione d'uso : Tribunale  
 Indirizzo : via Asilo

Descrizione : Realizzazione di tratto di dorsale comunale a servizio anche degli interventi 53, 54, 57. Stacco dalla fine della canalizzazione comunale di dorsale in via di realizzazione, raggiungimento con percorso ottimale dell'indirizzo della sede. Fornitura e posa in opera di armadio di rete con dispositivi di telecomunicazioni.

Ente realizzatore : Comune (ipotesi)

QUADRO ECONOMICO (art.17, DPR n°554 del 21/12/1999)

#### a) Lavori a base d'asta

|   |                    |
|---|--------------------|
| a1) lavori ed opere   | 26522,34€          |
| a2) oneri per la sicurezza compresi nei prezzi e non soggetti a ribasso | 265,2234€          |
| a3) oneri per la sicurezza aggiuntivi non soggetti a ribasso            | 530,4468€          |
| <b>a4) totale lavori a base d'asta</b>                                  | <b>26257,1166€</b> |
| <b>a5) totale importo appalto</b>                                       | <b>27052,7868€</b> |

#### b) Somme a disposizione della stazione appaltante

|   |          |                    |
|---|----------|--------------------|
| b1) lavori in economia  |          | 0€                 |
| b1bis) arredi   |          | 5500€              |
| b2) rilievi, accertamenti e indagini                            |          | 0€                 |
| b3) allacciamenti ai pubblici servizi e opere di urbanizzazione |          | 0€                 |
| b4) imprevisti  |          | 0€                 |
| b5) acquisizione aree o immobili                                |          | 0€                 |
| b6) accantonamento di cui all'art.26 l.109/94                   |          | 0€                 |
| b6bis) accantonamento di cui all'art.12 dpr 554/99              |          | 811,5836€          |
| b7) spese tecniche per progettazione e direzione lavori         |          | 4057,918€          |
| b7bis) fondo per incentivo ex art.18 l.109/94 e s.m.i.          |          | 0€                 |
| b8) spese per attività di consulenza                            |          | 0€                 |
| b9-b10)spese per pubblicità, gare, commissioni, ecc.            |          | 0€                 |
| b11) collaudo   |          | 0€                 |
| B12) IVA su a4  | 10,0%    | 2625,7117€         |
| IVA su b4   | 10,0%    | 0€                 |
| IVA su b1bis  | 20,0%    | 1100€              |
| IVA su b2   | 20,0%    | 0€                 |
| IVA su b7   | 20,0%    | 811,5836€          |
| IVA su b7bis  | 20,0%    | 0€                 |
| IVA su b8   | 20,0%    | 0€                 |
| IVA su b9-b10   | 20,0%    | 0€                 |
| IVA su b11  | 20,0%    | 0€                 |
|   | parziale | 14906,7969€        |
| <b>Totale costo realizzazione</b>                               |          | <b>41959,5837€</b> |

### 8.57 Intervento n°57 "Scuola Materna"

Tipologia : Scuola  
 Destinazione d'uso : Scuola Materna  
 Indirizzo : via Asilo n. 1

Descrizione : Stacco dalla fine della canalizzazione comunale di dorsale in via di realizzazione, prevista nell'intervento 56, raggiungimento con percorso ottimale dell'indirizzo della sede. Fornitura e posa in opera di armadio di rete con dispositivi di telecomunicazioni.

Ente realizzatore : Comune (ipotesi)

QUADRO ECONOMICO (art.17, DPR n°554 del 21/12/1999)

#### a) Lavori a base d'asta

|   |                |
|---|----------------|
| a1) lavori ed opere   | 1260€          |
| a2) oneri per la sicurezza compresi nei prezzi e non soggetti a ribasso | 12,6€          |
| a3) oneri per la sicurezza aggiuntivi non soggetti a ribasso            | 25,2€          |
| <b>a4) totale lavori a base d'asta</b>                                  | <b>1247,4€</b> |
| <b>a5) totale importo appalto</b>                                       | <b>1285,2€</b> |

#### b) Somme a disposizione della stazione appaltante

|   |         |         |
|---|---------|---------|
| b1) lavori in economia  | 0€      |         |
| b1bis) arredi   | 5500€   |         |
| b2) rilievi, accertamenti e indagini                            | 0€      |         |
| b3) allacciamenti ai pubblici servizi e opere di urbanizzazione | 0€      |         |
| b4) imprevisti  | 0€      |         |
| b5) acquisizione aree o immobili                                | 0€      |         |
| b6) accantonamento di cui all'art.26 l.109/94                   | 0€      |         |
| b6bis) accantonamento di cui all'art.12 dpr 554/99              | 38,556€ |         |
| b7) spese tecniche per progettazione e direzione lavori         | 192,78€ |         |
| b7bis) fondo per incentivo ex art.18 l.109/94 e s.m.i.          | 0€      |         |
| b8) spese per attività di consulenza                            | 0€      |         |
| b9-b10)spese per pubblicità, gare, commissioni, ecc.            | 0€      |         |
| b11) collaudo   | 0€      |         |
| B12) IVA su a4  | 10,0%   | 124,74€ |
| IVA su b4   | 10,0%   | 0€      |
| IVA su b1bis  | 20,0%   | 1100€   |
| IVA su b2   | 20,0%   | 0€      |
| IVA su b7   | 20,0%   | 38,556€ |
| IVA su b7bis  | 20,0%   | 0€      |
| IVA su b8   | 20,0%   | 0€      |
| IVA su b9-b10   | 20,0%   | 0€      |
| IVA su b11  | 20,0%   | 0€      |

parziale 6994,632€  
**8279,832€**

**Totale costo realizzazione**

### 8.58 Intervento n°58 "ENAIP"

Tipologia : Scuola  
 Destinazione d'uso : ENAIP  
 Indirizzo : c.so Garibaldi n. 13

Descrizione : Stacco dalla fine della canalizzazione comunale di dorsale in via di realizzazione, prevista nell'intervento 59, raggiungimento con percorso ottimale dell'indirizzo della sede.

Ente realizzatore : Provincia (ipotesi)

QUADRO ECONOMICO (art.17, DPR n°554 del 21/12/1999)

#### a) Lavori a base d'asta

|   |                   |
|---|-------------------|
| a1) lavori ed opere   | 5137,21€          |
| a2) oneri per la sicurezza compresi nei prezzi e non soggetti a ribasso | 51,3721€          |
| a3) oneri per la sicurezza aggiuntivi non soggetti a ribasso            | 102,7442€         |
| <b>a4) totale lavori a base d'asta</b>                                  | <b>5085,8379€</b> |
| <b>a5) totale importo appalto</b>                                       | <b>5239,9542€</b> |

#### b) Somme a disposizione della stazione appaltante

|   |          |                   |
|---|----------|-------------------|
| b1) lavori in economia  |          | 0€                |
| b1bis) arredi   |          | 0€                |
| b2) rilievi, accertamenti e indagini                            |          | 0€                |
| b3) allacciamenti ai pubblici servizi e opere di urbanizzazione |          | 0€                |
| b4) imprevisti  |          | 0€                |
| b5) acquisizione aree o immobili                                |          | 0€                |
| b6) accantonamento di cui all'art.26 l.109/94                   |          | 0€                |
| b6bis) accantonamento di cui all'art.12 dpr 554/99              |          | 157,1986€         |
| b7) spese tecniche per progettazione e direzione lavori         |          | 785,9931€         |
| b7bis) fondo per incentivo ex art.18 l.109/94 e s.m.i.          |          | 0€                |
| b8) spese per attività di consulenza                            |          | 0€                |
| b9-b10)spese per pubblicità, gare, commissioni, ecc.            |          | 0€                |
| b11) collaudo   |          | 0€                |
| B12) IVA su a4  | 10,0%    | 508,5838€         |
| IVA su b4   | 10,0%    | 0€                |
| IVA su b1bis  | 20,0%    | 0€                |
| IVA su b2   | 20,0%    | 0€                |
| IVA su b7   | 20,0%    | 157,1986€         |
| IVA su b7bis  | 20,0%    | 0€                |
| IVA su b8   | 20,0%    | 0€                |
| IVA su b9-b10   | 20,0%    | 0€                |
| IVA su b11  | 20,0%    | 0€                |
|   | parziale | 1608,9742€        |
| <b>Totale costo realizzazione</b>                               |          | <b>6848,9284€</b> |



### 8.59 Intervento n°59 "Ascensore diagonale"

Tipologia : Area videosorvegliata  
 Destinazione d'uso : Ascensore diagonale  
 Indirizzo : c.so Garibaldi n. 8

Descrizione : Realizzazione di tratto di dorsale comunale a servizio anche degli interventi 52, 55, 58 e del tratto di dorsale 56. Stacco dalla fine della canalizzazione comunale di dorsale in via di realizzazione, raggiungimento con percorso ottimale dell'indirizzo della sede.

Ente realizzatore : Comune (ipotesi)

QUADRO ECONOMICO (art.17, DPR n°554 del 21/12/1999)

#### a) Lavori a base d'asta

|   |                    |
|---|--------------------|
| a1) lavori ed opere   | 51133,16€          |
| a2) oneri per la sicurezza compresi nei prezzi e non soggetti a ribasso | 511,3316€          |
| a3) oneri per la sicurezza aggiuntivi non soggetti a ribasso            | 1022,6632€         |
| <b>a4) totale lavori a base d'asta</b>                                  | <b>50621,8284€</b> |
| <b>a5) totale importo appalto</b>                                       | <b>52155,8232€</b> |

#### b) Somme a disposizione della stazione appaltante

|   |       |            |
|---|-------|------------|
| b1) lavori in economia  |       | 0€         |
| b1bis) arredi   |       | 0€         |
| b2) rilievi, accertamenti e indagini                            |       | 0€         |
| b3) allacciamenti ai pubblici servizi e opere di urbanizzazione |       | 0€         |
| b4) imprevisti  |       | 0€         |
| b5) acquisizione aree o immobili                                |       | 0€         |
| b6) accantonamento di cui all'art.26 l.109/94                   |       | 0€         |
| b6bis) accantonamento di cui all'art.12 dpr 554/99              |       | 1564,6747€ |
| b7) spese tecniche per progettazione e direzione lavori         |       | 7823,3735€ |
| b7bis) fondo per incentivo ex art.18 l.109/94 e s.m.i.          |       | 0€         |
| b8) spese per attività di consulenza                            |       | 0€         |
| b9-b10)spese per pubblicità, gare, commissioni, ecc.            |       | 0€         |
| b11) collaudo   |       | 0€         |
| B12) IVA su a4  | 10,0% | 5062,1828€ |
| IVA su b4   | 10,0% | 0€         |
| IVA su b1bis  | 20,0% | 0€         |
| IVA su b2   | 20,0% | 0€         |
| IVA su b7   | 20,0% | 1564,6747€ |
| IVA su b7bis  | 20,0% | 0€         |
| IVA su b8   | 20,0% | 0€         |
| IVA su b9-b10   | 20,0% | 0€         |
| IVA su b11  | 20,0% | 0€         |

parziale 16014,9057€  
**Totale costo realizzazione 68170,7289€**

### 8.60 Intervento n°60 "Parco della Gioventù - Impianti Sportivi"

Tipologia : Area sportiva  
 Destinazione d'uso : Parco della Gioventù - Impianti Sportivi  
 Indirizzo : Via Porta Garibaldi

Descrizione : Stacco dalla fine della canalizzazione comunale di dorsale in via di realizzazione, prevista nell'intervento 59, raggiungimento con percorso ottimale dell'indirizzo della sede.

Ente realizzatore : Comune (ipotesi)

QUADRO ECONOMICO (art.17, DPR n°554 del 21/12/1999)

#### a) Lavori a base d'asta

a1) lavori ed opere  
 a2) oneri per la sicurezza compresi nei prezzi e non soggetti a ribasso  
 a3) oneri per la sicurezza aggiuntivi non soggetti a ribasso

#### a4) totale lavori a base d'asta

#### a5) totale importo appalto

|  |        |
|--|--------|
|  | 31500€ |
|  | 315€   |
|  | 630€   |
|  | 31185€ |
|  | 32130€ |

#### b) Somme a disposizione della stazione appaltante

b1) lavori in economia  
 b1bis) arredi  
 b2) rilievi, accertamenti e indagini  
 b3) allacciamenti ai pubblici servizi e opere di urbanizzazione  
 b4) imprevisti  
 b5) acquisizione aree o immobili  
 b6) accantonamento di cui all'art.26 l.109/94  
 b6bis) accantonamento di cui all'art.12 dpr 554/99  
 b7) spese tecniche per progettazione e direzione lavori  
 b7bis) fondo per incentivo ex art.18 l.109/94 e s.m.i.  
 b8) spese per attività di consulenza  
 b9-b10)spese per pubblicità, gare, commissioni, ecc.

b11) collaudo

B12) IVA su a4 10,0%  
 IVA su b4 10,0%  
 IVA su b1bis 20,0%  
 IVA su b2 20,0%  
 IVA su b7 20,0%  
 IVA su b7bis 20,0%  
 IVA su b8 20,0%  
 IVA su b9-b10 20,0%  
 IVA su b11 20,0%

|  |         |
|--|---------|
|  | 0€      |
|  | 0€      |
|  | 0€      |
|  | 0€      |
|  | 0€      |
|  | 0€      |
|  | 0€      |
|  | 963,9€  |
|  | 4819,5€ |
|  | 0€      |
|  | 0€      |
|  | 0€      |
|  | 0€      |
|  | 3118,5€ |
|  | 0€      |
|  | 0€      |
|  | 0€      |
|  | 963,9€  |
|  | 0€      |
|  | 0€      |
|  | 0€      |
|  | 0€      |
|  | 0€      |

parziale 9865,8€

#### Totale costo realizzazione

|  |          |
|--|----------|
|  | 41995,8€ |
|--|----------|

### 8.61 Intervento n°61 "Attraversamento EST-OVEST"

Tipologia : Nodo stradale  
 Destinazione d'uso : Attraversamento EST-OVEST  
 Indirizzo : via Tiziano Vecellio

Descrizione : Stacco dalla fine della canalizzazione comunale di dorsale esistente in corso Monviso e raggiungimento della testata della galleria di attraversamento Est-Ovest della città, con realizzazione di tratto di dorsale a servizio anche degli interventi 62 e 63. Opera in corso di realizzazione e finanziata dall'Ospedale Santa Croce.

Ente realizzatore : Comune (ipotesi)

QUADRO ECONOMICO (art.17, DPR n°554 del 21/12/1999)

#### a) Lavori a base d'asta

|   |                  |
|---|------------------|
| a1) lavori ed opere   | 20475€           |
| a2) oneri per la sicurezza compresi nei prezzi e non soggetti a ribasso | 204,75€          |
| a3) oneri per la sicurezza aggiuntivi non soggetti a ribasso            | 409,5€           |
| <b>a4) totale lavori a base d'asta</b>                                  | <b>20270,25€</b> |
| <b>a5) totale importo appalto</b>                                       | <b>20884,5€</b>  |

#### b) Somme a disposizione della stazione appaltante

|   |       |           |
|---|-------|-----------|
| b1) lavori in economia  |       | 0€        |
| b1bis) arredi   |       | 0€        |
| b2) rilievi, accertamenti e indagini                            |       | 0€        |
| b3) allacciamenti ai pubblici servizi e opere di urbanizzazione |       | 0€        |
| b4) imprevisti  |       | 0€        |
| b5) acquisizione aree o immobili                                |       | 0€        |
| b6) accantonamento di cui all'art.26 l.109/94                   |       | 0€        |
| b6bis) accantonamento di cui all'art.12 dpr 554/99              |       | 626,535€  |
| b7) spese tecniche per progettazione e direzione lavori         |       | 3132,675€ |
| b7bis) fondo per incentivo ex art.18 l.109/94 e s.m.i.          |       | 0€        |
| b8) spese per attività di consulenza                            |       | 0€        |
| b9-b10)spese per pubblicità, gare, commissioni, ecc.            |       | 0€        |
| b11) collaudo   |       | 0€        |
| B12) IVA su a4  | 10,0% | 2027,025€ |
| IVA su b4   | 10,0% | 0€        |
| IVA su b1bis  | 20,0% | 0€        |
| IVA su b2   | 20,0% | 0€        |
| IVA su b7   | 20,0% | 626,535€  |
| IVA su b7bis  | 20,0% | 0€        |
| IVA su b8   | 20,0% | 0€        |
| IVA su b9-b10   | 20,0% | 0€        |
| IVA su b11  | 20,0% | 0€        |

parziale 6412,77€  
**27297,27€**

**Totale costo realizzazione**

### 8.62 Intervento n°62 "Parcheggio Piazzale Dogana"

Tipologia : Area videosorvegliata  
 Destinazione d'uso : Parcheggio Piazzale Dogana  
 Indirizzo : via Tiziano Vecellio

Descrizione : Stacco dalla fine della canalizzazione comunale di dorsale in via di realizzazione, prevista nell'intervento 61, raggiungimento con percorso ottimale dell'indirizzo della sede.

Ente realizzatore : Comune (ipotesi)

QUADRO ECONOMICO (art.17, DPR n°554 del 21/12/1999)

#### a) Lavori a base d'asta

a1) lavori ed opere  
 a2) oneri per la sicurezza compresi nei prezzi e non soggetti a ribasso  
 a3) oneri per la sicurezza aggiuntivi non soggetti a ribasso

#### a4) totale lavori a base d'asta

#### a5) totale importo appalto

|  |          |
|--|----------|
|  | 2835€    |
|  | 28,35€   |
|  | 56,7€    |
|  | 2806,65€ |
|  | 2891,7€  |

#### b) Somme a disposizione della stazione appaltante

b1) lavori in economia  
 b1bis) arredi  
 b2) rilievi, accertamenti e indagini  
 b3) allacciamenti ai pubblici servizi e opere di urbanizzazione  
 b4) imprevisti  
 b5) acquisizione aree o immobili  
 b6) accantonamento di cui all'art.26 l.109/94  
 b6bis) accantonamento di cui all'art.12 dpr 554/99  
 b7) spese tecniche per progettazione e direzione lavori  
 b7bis) fondo per incentivo ex art.18 l.109/94 e s.m.i.  
 b8) spese per attività di consulenza  
 b9-b10)spese per pubblicità, gare, commissioni, ecc.

b11) collaudo

B12) IVA su a4 10,0%  
 IVA su b4 10,0%  
 IVA su b1bis 20,0%  
 IVA su b2 20,0%  
 IVA su b7 20,0%  
 IVA su b7bis 20,0%  
 IVA su b8 20,0%  
 IVA su b9-b10 20,0%  
 IVA su b11 20,0%

|  |          |
|--|----------|
|  | 0€       |
|  | 0€       |
|  | 0€       |
|  | 0€       |
|  | 0€       |
|  | 0€       |
|  | 0€       |
|  | 86,751€  |
|  | 433,755€ |
|  | 0€       |
|  | 0€       |
|  | 0€       |
|  | 0€       |
|  | 280,665€ |
|  | 0€       |
|  | 0€       |
|  | 0€       |
|  | 86,751€  |
|  | 0€       |
|  | 0€       |
|  | 0€       |
|  | 0€       |
|  | 0€       |

parziale 887,922€

#### Totale costo realizzazione

3779,622€

### 8.63 Intervento n°63 "ALGAT"

Tipologia : Area industriale  
 Destinazione d'uso : ALGAT  
 Indirizzo : via Tiziano Vecellio n. 7

Descrizione : Stacco dalla fine della canalizzazione comunale di dorsale in via di realizzazione, prevista nell'intervento 61, prosecuzione dall'intervento 62, raggiungimento con percorso ottimale dell'indirizzo della sede.

Ente realizzatore : Proprietà (ipotesi)

QUADRO ECONOMICO (art.17, DPR n°554 del 21/12/1999)

#### a) Lavori a base d'asta

a1) lavori ed opere  
 a2) oneri per la sicurezza compresi nei prezzi e non soggetti a ribasso  
 a3) oneri per la sicurezza aggiuntivi non soggetti a ribasso

#### a4) totale lavori a base d'asta

#### a5) totale importo appalto

|  |         |
|--|---------|
|  | 9450€   |
|  | 94,5€   |
|  | 189€    |
|  | 9355,5€ |
|  | 9639€   |

#### b) Somme a disposizione della stazione appaltante

b1) lavori in economia  
 b1bis) arredi  
 b2) rilievi, accertamenti e indagini  
 b3) allacciamenti ai pubblici servizi e opere di urbanizzazione  
 b4) imprevisti  
 b5) acquisizione aree o immobili  
 b6) accantonamento di cui all'art.26 l.109/94  
 b6bis) accantonamento di cui all'art.12 dpr 554/99  
 b7) spese tecniche per progettazione e direzione lavori  
 b7bis) fondo per incentivo ex art.18 l.109/94 e s.m.i.  
 b8) spese per attività di consulenza  
 b9-b10)spese per pubblicità, gare, commissioni, ecc.

b11) collaudo

B12) IVA su a4 10,0%  
 IVA su b4 10,0%  
 IVA su b1bis 20,0%  
 IVA su b2 20,0%  
 IVA su b7 20,0%  
 IVA su b7bis 20,0%  
 IVA su b8 20,0%  
 IVA su b9-b10 20,0%  
 IVA su b11 20,0%

|  |          |
|--|----------|
|  | 0€       |
|  | 0€       |
|  | 0€       |
|  | 0€       |
|  | 0€       |
|  | 0€       |
|  | 0€       |
|  | 289,17€  |
|  | 1445,85€ |
|  | 0€       |
|  | 0€       |
|  | 0€       |
|  | 0€       |
|  | 935,55€  |
|  | 0€       |
|  | 0€       |
|  | 0€       |
|  | 289,17€  |
|  | 0€       |
|  | 0€       |
|  | 0€       |
|  | 0€       |
|  | 0€       |

parziale 2959,74€

#### Totale costo realizzazione

12598,74€



### 8.64 Intervento n°64 "I.T.I.S. "M. DELPOZZO"

Tipologia : Scuola  
 Destinazione d'uso : I.T.I.S. "M. DELPOZZO"  
 Indirizzo : c.so A. De Gasperi n. 30

Descrizione : Realizzazione del tratto di dorsale previsto nel progetto Wi-Pie, stacco dal tratto di dorsale, raggiungimento con percorso ottimale dell'indirizzo della sede. Passaggio Fibra Ottica anello principale - Provenienza dall'Ospedale Civile Santa Croce (intervento 29)

Ente realizzatore : Provincia (ipotesi)

QUADRO ECONOMICO (art.17, DPR n°554 del 21/12/1999)

#### a) Lavori a base d'asta

|   |                 |
|---|-----------------|
| a1) lavori ed opere   | 2835€           |
| a2) oneri per la sicurezza compresi nei prezzi e non soggetti a ribasso | 28,35€          |
| a3) oneri per la sicurezza aggiuntivi non soggetti a ribasso            | 56,7€           |
| <b>a4) totale lavori a base d'asta</b>                                  | <b>2806,65€</b> |
| <b>a5) totale importo appalto</b>                                       | <b>2891,7€</b>  |

#### b) Somme a disposizione della stazione appaltante

|   |          |          |
|---|----------|----------|
| b1) lavori in economia  | 0€       |          |
| b1bis) arredi   | 0€       |          |
| b2) rilievi, accertamenti e indagini                            | 0€       |          |
| b3) allacciamenti ai pubblici servizi e opere di urbanizzazione | 0€       |          |
| b4) imprevisti  | 0€       |          |
| b5) acquisizione aree o immobili                                | 0€       |          |
| b6) accantonamento di cui all'art.26 l.109/94                   | 0€       |          |
| b6bis) accantonamento di cui all'art.12 dpr 554/99              | 86,751€  |          |
| b7) spese tecniche per progettazione e direzione lavori         | 433,755€ |          |
| b7bis) fondo per incentivo ex art.18 l.109/94 e s.m.i.          | 0€       |          |
| b8) spese per attività di consulenza                            | 0€       |          |
| b9-b10)spese per pubblicità, gare, commissioni, ecc.            | 0€       |          |
| b11) collaudo   | 0€       |          |
| B12) IVA su a4  | 10,0%    | 280,665€ |
| IVA su b4   | 10,0%    | 0€       |
| IVA su b1bis  | 20,0%    | 0€       |
| IVA su b2   | 20,0%    | 0€       |
| IVA su b7   | 20,0%    | 86,751€  |
| IVA su b7bis  | 20,0%    | 0€       |
| IVA su b8   | 20,0%    | 0€       |
| IVA su b9-b10   | 20,0%    | 0€       |
| IVA su b11  | 20,0%    | 0€       |

parziale 887,922€

#### Totale costo realizzazione

39141,222€

E' prevista la realizzazione di un tratto di dorsale compreso nel progetto Wi-Pie per un importo complessivo di 35361,6€

### 8.65 Intervento n°65 "Provveditorato agli Studi"

Tipologia : Scuola  
 Destinazione d'uso : Provveditorato agli Studi  
 Indirizzo : c.so A. De Gasperi n. 40

Descrizione : Realizzazione del tratto di dorsale previsto nel progetto Wi-Pie, stacco dal tratto di dorsale, raggiungimento con percorso ottimale dell'indirizzo della sede. Passaggio Fibra Ottica anello principale - Provenienza dall'ITIS - da questo tratto fino all'intervento 103 di rondò garibaldi si considerano comprese le fibre ottiche.

Ente realizzatore : Provincia (ipotesi)

QUADRO ECONOMICO (art.17, DPR n°554 del 21/12/1999)

#### a) Lavori a base d'asta

|   |                |
|---|----------------|
| a1) lavori ed opere   | 2940€          |
| a2) oneri per la sicurezza compresi nei prezzi e non soggetti a ribasso | 29,4€          |
| a3) oneri per la sicurezza aggiuntivi non soggetti a ribasso            | 58,8€          |
| <b>a4) totale lavori a base d'asta</b>                                  | <b>2910,6€</b> |
| <b>a5) totale importo appalto</b>                                       | <b>2998,8€</b> |

#### b) Somme a disposizione della stazione appaltante

|   |       |         |
|---|-------|---------|
| b1) lavori in economia  |       | 0€      |
| b1bis) arredi   |       | 0€      |
| b2) rilievi, accertamenti e indagini                            |       | 0€      |
| b3) allacciamenti ai pubblici servizi e opere di urbanizzazione |       | 0€      |
| b4) imprevisti  |       | 0€      |
| b5) acquisizione aree o immobili                                |       | 0€      |
| b6) accantonamento di cui all'art.26 l.109/94                   |       | 0€      |
| b6bis) accantonamento di cui all'art.12 dpr 554/99              |       | 89,964€ |
| b7) spese tecniche per progettazione e direzione lavori         |       | 449,82€ |
| b7bis) fondo per incentivo ex art.18 l.109/94 e s.m.i.          |       | 0€      |
| b8) spese per attività di consulenza                            |       | 0€      |
| b9-b10)spese per pubblicità, gare, commissioni, ecc.            |       | 0€      |
| b11) collaudo   |       | 0€      |
| B12) IVA su a4  | 10,0% | 291,06€ |
| IVA su b4   | 10,0% | 0€      |
| IVA su b1bis  | 20,0% | 0€      |
| IVA su b2   | 20,0% | 0€      |
| IVA su b7   | 20,0% | 89,964€ |
| IVA su b7bis  | 20,0% | 0€      |
| IVA su b8   | 20,0% | 0€      |
| IVA su b9-b10   | 20,0% | 0€      |
| IVA su b11  | 20,0% | 0€      |

parziale 920,808€

#### Totale costo realizzazione

18907,608€

E' prevista la realizzazione di un tratto di dorsale compreso nel progetto Wi-Pie per un importo complessivo di 14988€

### 8.66 Intervento n°66 "Poste Italiane"

Tipologia : Sede Statale  
 Destinazione d'uso : Poste Italiane  
 Indirizzo : via degli Artigiani n. 2

Descrizione : Realizzazione del tratto di dorsale previsto nel progetto Wi-Pie, stacco dal tratto di dorsale, raggiungimento con percorso ottimale dell'indirizzo della sede.

Ente realizzatore : Proprietà (ipotesi)

QUADRO ECONOMICO (art.17, DPR n°554 del 21/12/1999)

#### a) Lavori a base d'asta

a1) lavori ed opere  
 a2) oneri per la sicurezza compresi nei prezzi e non soggetti a ribasso  
 a3) oneri per la sicurezza aggiuntivi non soggetti a ribasso  
**a4) totale lavori a base d'asta**  
**a5) totale importo appalto**

|          |
|----------|
| 6825€    |
| 68,25€   |
| 136,5€   |
| 6756,75€ |
| 6961,5€  |

#### b) Somme a disposizione della stazione appaltante

b1) lavori in economia  
 b1bis) arredi  
 b2) rilievi, accertamenti e indagini  
 b3) allacciamenti ai pubblici servizi e opere di urbanizzazione  
 b4) imprevisti  
 b5) acquisizione aree o immobili  
 b6) accantonamento di cui all'art.26 l.109/94  
 b6bis) accantonamento di cui all'art.12 dpr 554/99  
 b7) spese tecniche per progettazione e direzione lavori  
 b7bis) fondo per incentivo ex art.18 l.109/94 e s.m.i.  
 b8) spese per attività di consulenza  
 b9-b10)spese per pubblicità, gare, commissioni, ecc.  
 b11) collaudo  
 B12) IVA su a4 10,0%  
       IVA su b4 10,0%  
       IVA su b1bis 20,0%  
       IVA su b2 20,0%  
       IVA su b7 20,0%  
       IVA su b7bis 20,0%  
       IVA su b8 20,0%  
       IVA su b9-b10 20,0%  
       IVA su b11 20,0%

|           |
|-----------|
| 0€        |
| 0€        |
| 0€        |
| 0€        |
| 0€        |
| 0€        |
| 0€        |
| 208,845€  |
| 1044,225€ |
| 0€        |
| 0€        |
| 0€        |
| 0€        |
| 675,675€  |
| 0€        |
| 0€        |
| 0€        |
| 0€        |
| 208,845€  |
| 0€        |
| 0€        |
| 0€        |
| 0€        |
| 0€        |

parziale 2137,59€  
**37519,89€**

#### Totale costo realizzazione

E' prevista la realizzazione di un tratto di dorsale compreso nel progetto Wi-Pie per un importo complessivo di 28420,8€

### 8.67 Intervento n°67 "Zona Industriale e Commerciale"

Tipologia : Area industriale  
 Destinazione d'uso : Zona Industriale e Commerciale  
 Indirizzo : verso via degli Artigiani

Descrizione : Realizzazione di un tratto di dorsale di ingresso all'area industriale.  
 Ente realizzatore : Comune (ipotesi)

QUADRO ECONOMICO (art.17, DPR n°554 del 21/12/1999)

#### a) Lavori a base d'asta

|   |                  |
|---|------------------|
| a1) lavori ed opere   | 10605€           |
| a2) oneri per la sicurezza compresi nei prezzi e non soggetti a ribasso | 106,05€          |
| a3) oneri per la sicurezza aggiuntivi non soggetti a ribasso            | 212,1€           |
| <b>a4) totale lavori a base d'asta</b>                                  | <b>10498,95€</b> |
| <b>a5) totale importo appalto</b>                                       | <b>10817,1€</b>  |

#### b) Somme a disposizione della stazione appaltante

|   |          |                   |
|---|----------|-------------------|
| b1) lavori in economia  |          | 0€                |
| b1bis) arredi   |          | 0€                |
| b2) rilievi, accertamenti e indagini                            |          | 0€                |
| b3) allacciamenti ai pubblici servizi e opere di urbanizzazione |          | 0€                |
| b4) imprevisti  |          | 0€                |
| b5) acquisizione aree o immobili                                |          | 0€                |
| b6) accantonamento di cui all'art.26 l.109/94                   |          | 0€                |
| b6bis) accantonamento di cui all'art.12 dpr 554/99              |          | 324,513€          |
| b7) spese tecniche per progettazione e direzione lavori         |          | 1622,565€         |
| b7bis) fondo per incentivo ex art.18 l.109/94 e s.m.i.          |          | 0€                |
| b8) spese per attività di consulenza                            |          | 0€                |
| b9-b10) spese per pubblicità, gare, commissioni, ecc.           |          | 0€                |
| b11) collaudo   |          | 0€                |
| B12) IVA su a4  | 10,0%    | 1049,895€         |
| IVA su b4   | 10,0%    | 0€                |
| IVA su b1bis  | 20,0%    | 0€                |
| IVA su b2   | 20,0%    | 0€                |
| IVA su b7   | 20,0%    | 324,513€          |
| IVA su b7bis  | 20,0%    | 0€                |
| IVA su b8   | 20,0%    | 0€                |
| IVA su b9-b10   | 20,0%    | 0€                |
| IVA su b11  | 20,0%    | 0€                |
|   | parziale | 3321,486€         |
| <b>Totale costo realizzazione</b>                               |          | <b>14138,586€</b> |

### 8.68 Intervento n°68 "Istituto Zooprofilattico"

Tipologia : Sanità  
 Destinazione d'uso : Istituto Zooprofilattico  
 Indirizzo : via S. Pertini n. 11

Descrizione : Stacco dal tratto di dorsale previsto nel progetto Wi-Pie e raggiungimento con percorso ottimale dell'indirizzo della sede  
 Ente realizzatore : Proprietà (ipotesi)

QUADRO ECONOMICO (art.17, DPR n°554 del 21/12/1999)

#### a) Lavori a base d'asta

a1) lavori ed opere  
 a2) oneri per la sicurezza compresi nei prezzi e non soggetti a ribasso  
 a3) oneri per la sicurezza aggiuntivi non soggetti a ribasso

#### a4) totale lavori a base d'asta

#### a5) totale importo appalto

|  |          |
|--|----------|
|  | 9555€    |
|  | 95,55€   |
|  | 191,1€   |
|  | 9459,45€ |
|  | 9746,1€  |

#### b) Somme a disposizione della stazione appaltante

b1) lavori in economia  
 b1bis) arredi  
 b2) rilievi, accertamenti e indagini  
 b3) allacciamenti ai pubblici servizi e opere di urbanizzazione  
 b4) imprevisti  
 b5) acquisizione aree o immobili  
 b6) accantonamento di cui all'art.26 l.109/94  
 b6bis) accantonamento di cui all'art.12 dpr 554/99  
 b7) spese tecniche per progettazione e direzione lavori  
 b7bis) fondo per incentivo ex art.18 l.109/94 e s.m.i.  
 b8) spese per attività di consulenza  
 b9-b10)spese per pubblicità, gare, commissioni, ecc.  
 b11) collaudo  
 B12) IVA su a4 10,0%  
     IVA su b4 10,0%  
     IVA su b1bis 20,0%  
     IVA su b2 20,0%  
     IVA su b7 20,0%  
     IVA su b7bis 20,0%  
     IVA su b8 20,0%  
     IVA su b9-b10 20,0%  
     IVA su b11 20,0%

|  |           |
|--|-----------|
|  | 0€        |
|  | 0€        |
|  | 0€        |
|  | 0€        |
|  | 0€        |
|  | 0€        |
|  | 0€        |
|  | 292,383€  |
|  | 1461,915€ |
|  | 0€        |
|  | 0€        |
|  | 0€        |
|  | 0€        |
|  | 0€        |
|  | 945,945€  |
|  | 0€        |
|  | 0€        |
|  | 0€        |
|  | 292,383€  |
|  | 0€        |
|  | 0€        |
|  | 0€        |
|  | 0€        |
|  | 0€        |

parziale 2992,626€

#### Totale costo realizzazione

|  |            |
|--|------------|
|  | 12738,726€ |
|--|------------|



### 8.69 Intervento n°69 "Vigili del Fuoco"

Tipologia : Sede Statale  
 Destinazione d'uso : Vigili del Fuoco  
 Indirizzo : c.so A. De Gasperi n. 71

Descrizione : Realizzazione del tratto di dorsale previsto nel progetto Wi-Pie, stacco dal tratto di dorsale, raggiungimento con percorso ottimale dell'indirizzo della sede.

Ente realizzatore : Comune (ipotesi)

QUADRO ECONOMICO (art.17, DPR n°554 del 21/12/1999)

#### a) Lavori a base d'asta

a1) lavori ed opere  
 a2) oneri per la sicurezza compresi nei prezzi e non soggetti a ribasso  
 a3) oneri per la sicurezza aggiuntivi non soggetti a ribasso  
**a4) totale lavori a base d'asta**  
**a5) totale importo appalto**

|          |
|----------|
| 6825€    |
| 68,25€   |
| 136,5€   |
| 6756,75€ |
| 6961,5€  |

#### b) Somme a disposizione della stazione appaltante

b1) lavori in economia  
 b1bis) arredi  
 b2) rilievi, accertamenti e indagini  
 b3) allacciamenti ai pubblici servizi e opere di urbanizzazione  
 b4) imprevisti  
 b5) acquisizione aree o immobili  
 b6) accantonamento di cui all'art.26 l.109/94  
 b6bis) accantonamento di cui all'art.12 dpr 554/99  
 b7) spese tecniche per progettazione e direzione lavori  
 b7bis) fondo per incentivo ex art.18 l.109/94 e s.m.i.  
 b8) spese per attività di consulenza  
 b9-b10)spese per pubblicità, gare, commissioni, ecc.  
 b11) collaudo  
 B12) IVA su a4 10,0%  
       IVA su b4 10,0%  
       IVA su b1bis 20,0%  
       IVA su b2 20,0%  
       IVA su b7 20,0%  
       IVA su b7bis 20,0%  
       IVA su b8 20,0%  
       IVA su b9-b10 20,0%  
       IVA su b11 20,0%

|           |
|-----------|
| 0€        |
| 0€        |
| 0€        |
| 0€        |
| 0€        |
| 0€        |
| 0€        |
| 208,845€  |
| 1044,225€ |
| 0€        |
| 0€        |
| 0€        |
| 0€        |
| 675,675€  |
| 0€        |
| 0€        |
| 0€        |
| 208,845€  |
| 0€        |
| 0€        |
| 0€        |
| 0€        |
| 0€        |

parziale 2137,59€  
**19075,89€**

#### Totale costo realizzazione

E' prevista la realizzazione di un tratto di dorsale compreso nel progetto Wi-Pie per un importo complessivo di 9976,8€

### 8.70 Intervento n°70 "Polizia Stradale"

Tipologia : Forze dell'Ordine  
 Destinazione d'uso : Polizia Stradale  
 Indirizzo : c.so A. De Gasperi n. 73

Descrizione : Realizzazione del tratto di dorsale previsto nel progetto Wi-Pie, stacco dal tratto di dorsale, raggiungimento con percorso ottimale dell'indirizzo della sede.

Ente realizzatore : Comune (ipotesi)

QUADRO ECONOMICO (art.17, DPR n°554 del 21/12/1999)

#### a) Lavori a base d'asta

|   |                 |
|---|-----------------|
| a1) lavori ed opere   | 5985€           |
| a2) oneri per la sicurezza compresi nei prezzi e non soggetti a ribasso | 59,85€          |
| a3) oneri per la sicurezza aggiuntivi non soggetti a ribasso            | 119,7€          |
| <b>a4) totale lavori a base d'asta</b>                                  | <b>5925,15€</b> |
| <b>a5) totale importo appalto</b>                                       | <b>6104,7€</b>  |

#### b) Somme a disposizione della stazione appaltante

|   |          |                   |
|---|----------|-------------------|
| b1) lavori in economia  | 0€       |                   |
| b1bis) arredi   | 0€       |                   |
| b2) rilievi, accertamenti e indagini                            | 0€       |                   |
| b3) allacciamenti ai pubblici servizi e opere di urbanizzazione | 0€       |                   |
| b4) imprevisti  | 0€       |                   |
| b5) acquisizione aree o immobili                                | 0€       |                   |
| b6) accantonamento di cui all'art.26 l.109/94                   | 0€       |                   |
| b6bis) accantonamento di cui all'art.12 dpr 554/99              | 183,141€ |                   |
| b7) spese tecniche per progettazione e direzione lavori         | 915,705€ |                   |
| b7bis) fondo per incentivo ex art.18 l.109/94 e s.m.i.          | 0€       |                   |
| b8) spese per attività di consulenza                            | 0€       |                   |
| b9-b10)spese per pubblicità, gare, commissioni, ecc.            | 0€       |                   |
| b11) collaudo   | 0€       |                   |
| B12) IVA su a4  | 10,0%    | 592,515€          |
| IVA su b4   | 10,0%    | 0€                |
| IVA su b1bis  | 20,0%    | 0€                |
| IVA su b2   | 20,0%    | 0€                |
| IVA su b7   | 20,0%    | 183,141€          |
| IVA su b7bis  | 20,0%    | 0€                |
| IVA su b8   | 20,0%    | 0€                |
| IVA su b9-b10   | 20,0%    | 0€                |
| IVA su b11  | 20,0%    | 0€                |
|   | parziale | 1874,502€         |
| <b>Totale costo realizzazione</b>                               |          | <b>19165,602€</b> |

E' prevista la realizzazione di un tratto di dorsale compreso nel progetto Wi-Pie per un importo complessivo di 11186,4€

### 8.71 Intervento n°71 "Parrocchia S.Rocco"

Tipologia : Sede Religiosa  
 Destinazione d'uso : Parrocchia S.Rocco  
 Indirizzo : p.le Don Giuseppe Marro

Descrizione : Realizzazione del tratto di dorsale previsto nel progetto Wi-Pie, stacco dal tratto di dorsale, raggiungimento con percorso ottimale dell'indirizzo della sede.

Ente realizzatore : Proprietà (ipotesi)

QUADRO ECONOMICO (art.17, DPR n°554 del 21/12/1999)

#### a) Lavori a base d'asta

a1) lavori ed opere  
 a2) oneri per la sicurezza compresi nei prezzi e non soggetti a ribasso  
 a3) oneri per la sicurezza aggiuntivi non soggetti a ribasso  
**a4) totale lavori a base d'asta**  
**a5) totale importo appalto**

|           |
|-----------|
| 19005€    |
| 190,05€   |
| 380,1€    |
| 18814,95€ |
| 19385,1€  |

#### b) Somme a disposizione della stazione appaltante

b1) lavori in economia  
 b1bis) arredi  
 b2) rilievi, accertamenti e indagini  
 b3) allacciamenti ai pubblici servizi e opere di urbanizzazione  
 b4) imprevisti  
 b5) acquisizione aree o immobili  
 b6) accantonamento di cui all'art.26 l.109/94  
 b6bis) accantonamento di cui all'art.12 dpr 554/99  
 b7) spese tecniche per progettazione e direzione lavori  
 b7bis) fondo per incentivo ex art.18 l.109/94 e s.m.i.  
 b8) spese per attività di consulenza  
 b9-b10)spese per pubblicità, gare, commissioni, ecc.  
 b11) collaudo  
 B12) IVA su a4 10,0%  
       IVA su b4 10,0%  
       IVA su b1bis 20,0%  
       IVA su b2 20,0%  
       IVA su b7 20,0%  
       IVA su b7bis 20,0%  
       IVA su b8 20,0%  
       IVA su b9-b10 20,0%  
       IVA su b11 20,0%

|           |
|-----------|
| 0€        |
| 0€        |
| 0€        |
| 0€        |
| 0€        |
| 0€        |
| 0€        |
| 581,553€  |
| 2907,765€ |
| 0€        |
| 0€        |
| 0€        |
| 0€        |
| 1881,495€ |
| 0€        |
| 0€        |
| 0€        |
| 581,553€  |
| 0€        |
| 0€        |
| 0€        |
| 0€        |
| 0€        |
| 0€        |

parziale 5952,366€

#### Totale costo realizzazione

|             |
|-------------|
| 107271,066€ |
|-------------|

E' prevista la realizzazione di un tratto di dorsale compreso nel progetto Wi-Pie per un importo complessivo di 81933,6€

**8.72 Intervento n°72 "Scuola Materna S. Rocco"**

Tipologia : Scuola  
 Destinazione d'uso : Scuola Materna S. Rocco  
 Indirizzo : via Aisone n. 1

Descrizione : Stacco dal tratto di dorsale previsto nel progetto Wi-Pie e raggiungimento con percorso ottimale dell'indirizzo della sede. Fornitura e posa in opera di armadio di rete con dispositivi di telecomunicazioni.

Ente realizzatore : Comune (ipotesi)

QUADRO ECONOMICO (art.17, DPR n°554 del 21/12/1999)

**a) Lavori a base d'asta**

|   |                  |
|---|------------------|
| a1) lavori ed opere   | 27615€           |
| a2) oneri per la sicurezza compresi nei prezzi e non soggetti a ribasso | 276,15€          |
| a3) oneri per la sicurezza aggiuntivi non soggetti a ribasso            | 552,3€           |
| <b>a4) totale lavori a base d'asta</b>                                  | <b>27338,85€</b> |
| <b>a5) totale importo appalto</b>                                       | <b>28167,3€</b>  |

**b) Somme a disposizione della stazione appaltante**

|   |           |
|---|-----------|
| b1) lavori in economia  | 0€        |
| b1bis) arredi   | 5500€     |
| b2) rilievi, accertamenti e indagini                            | 0€        |
| b3) allacciamenti ai pubblici servizi e opere di urbanizzazione | 0€        |
| b4) imprevisti  | 0€        |
| b5) acquisizione aree o immobili                                | 0€        |
| b6) accantonamento di cui all'art.26 l.109/94                   | 0€        |
| b6bis) accantonamento di cui all'art.12 dpr 554/99              | 845,019€  |
| b7) spese tecniche per progettazione e direzione lavori         | 4225,095€ |
| b7bis) fondo per incentivo ex art.18 l.109/94 e s.m.i.          | 0€        |
| b8) spese per attività di consulenza                            | 0€        |
| b9-b10)spese per pubblicità, gare, commissioni, ecc.            | 0€        |
| b11) collaudo   | 0€        |
| B12) IVA su a4 10,0%  | 2733,885€ |
| IVA su b4 10,0%   | 0€        |
| IVA su b1bis 20,0%  | 1100€     |
| IVA su b2 20,0%   | 0€        |
| IVA su b7 20,0%   | 845,019€  |
| IVA su b7bis 20,0%  | 0€        |
| IVA su b8 20,0%   | 0€        |
| IVA su b9-b10 20,0%   | 0€        |
| IVA su b11 20,0%  | 0€        |

parziale 15249,018€

**Totale costo realizzazione 43416,318€**

### 8.73 Intervento n°73 "Scuola Elementare S.Rocco"

Tipologia : Scuola  
 Destinazione d'uso : Scuola Elementare S.Rocco  
 Indirizzo : via Demonte n. 16

Descrizione : Stacco dal tratto di dorsale previsto nel progetto Wi-Pie e raggiungimento con percorso ottimale dell'indirizzo della sede. Fornitura e posa in opera di armadio di rete con dispositivi di telecomunicazioni.

Ente realizzatore : Comune (ipotesi)

QUADRO ECONOMICO (art.17, DPR n°554 del 21/12/1999)

#### a) Lavori a base d'asta

a1) lavori ed opere  
 a2) oneri per la sicurezza compresi nei prezzi e non soggetti a ribasso  
 a3) oneri per la sicurezza aggiuntivi non soggetti a ribasso  
**a4) totale lavori a base d'asta**  
**a5) totale importo appalto**

|  |          |
|--|----------|
|  | 31710€   |
|  | 317,1€   |
|  | 634,2€   |
|  | 31392,9€ |
|  | 32344,2€ |

#### b) Somme a disposizione della stazione appaltante

b1) lavori in economia  
 b1bis) arredi  
 b2) rilievi, accertamenti e indagini  
 b3) allacciamenti ai pubblici servizi e opere di urbanizzazione  
 b4) imprevisti  
 b5) acquisizione aree o immobili  
 b6) accantonamento di cui all'art.26 l.109/94  
 b6bis) accantonamento di cui all'art.12 dpr 554/99  
 b7) spese tecniche per progettazione e direzione lavori  
 b7bis) fondo per incentivo ex art.18 l.109/94 e s.m.i.  
 b8) spese per attività di consulenza  
 b9-b10)spese per pubblicità, gare, commissioni, ecc.  
 b11) collaudo  
 B12) IVA su a4 10,0%  
       IVA su b4 10,0%  
       IVA su b1bis 20,0%  
       IVA su b2 20,0%  
       IVA su b7 20,0%  
       IVA su b7bis 20,0%  
       IVA su b8 20,0%  
       IVA su b9-b10 20,0%  
       IVA su b11 20,0%

|  |          |
|--|----------|
|  | 0€       |
|  | 5500€    |
|  | 0€       |
|  | 0€       |
|  | 0€       |
|  | 0€       |
|  | 0€       |
|  | 970,326€ |
|  | 4851,63€ |
|  | 0€       |
|  | 0€       |
|  | 0€       |
|  | 0€       |
|  | 3139,29€ |
|  | 0€       |
|  | 1100€    |
|  | 0€       |
|  | 970,326€ |
|  | 0€       |
|  | 0€       |
|  | 0€       |
|  | 0€       |

parziale 16531,572€  
**48875,772€**

**Totale costo realizzazione**



### 8.74 Intervento n°74 "Centrale Telecom S. Rocco"

Tipologia : Centrale Telecom  
 Destinazione d'uso : Centrale Telecom S. Rocco  
 Indirizzo : via Moiola n. 5

Descrizione : Realizzazione del tratto di dorsale previsto nel progetto Wi-Pie, stacco dal tratto di dorsale, raggiungimento con percorso ottimale dell'indirizzo della sede.

Ente realizzatore : Proprietà (ipotesi)

QUADRO ECONOMICO (art.17, DPR n°554 del 21/12/1999)

#### a) Lavori a base d'asta

a1) lavori ed opere  
 a2) oneri per la sicurezza compresi nei prezzi e non soggetti a ribasso  
 a3) oneri per la sicurezza aggiuntivi non soggetti a ribasso

#### a4) totale lavori a base d'asta

#### a5) totale importo appalto

|          |
|----------|
| 1155€    |
| 11,55€   |
| 23,1€    |
| 1143,45€ |
| 1178,1€  |

#### b) Somme a disposizione della stazione appaltante

b1) lavori in economia  
 b1bis) arredi  
 b2) rilievi, accertamenti e indagini  
 b3) allacciamenti ai pubblici servizi e opere di urbanizzazione  
 b4) imprevisti  
 b5) acquisizione aree o immobili  
 b6) accantonamento di cui all'art.26 l.109/94  
 b6bis) accantonamento di cui all'art.12 dpr 554/99  
 b7) spese tecniche per progettazione e direzione lavori  
 b7bis) fondo per incentivo ex art.18 l.109/94 e s.m.i.  
 b8) spese per attività di consulenza  
 b9-b10)spese per pubblicità, gare, commissioni, ecc.

b11) collaudo

B12) IVA su a4 10,0%  
 IVA su b4 10,0%  
 IVA su b1bis 20,0%  
 IVA su b2 20,0%  
 IVA su b7 20,0%  
 IVA su b7bis 20,0%  
 IVA su b8 20,0%  
 IVA su b9-b10 20,0%  
 IVA su b11 20,0%

|          |
|----------|
| 0€       |
| 0€       |
| 0€       |
| 0€       |
| 0€       |
| 0€       |
| 0€       |
| 35,343€  |
| 176,715€ |
| 0€       |
| 0€       |
| 0€       |
| 0€       |
| 114,345€ |
| 0€       |
| 0€       |
| 0€       |
| 35,343€  |
| 0€       |
| 0€       |
| 0€       |
| 0€       |

parziale 361,746€

#### Totale costo realizzazione

11603,046€

E' prevista la realizzazione di un tratto di dorsale compreso nel progetto Wi-Pie per un importo complessivo di 10063,2€

### 8.75 Intervento n°75 "Città dei Ragazzi"

Tipologia : Serv. Socio-Assistenziali  
 Destinazione d'uso : Città dei Ragazzi  
 Indirizzo : c.so Francia n. 129

Descrizione : Realizzazione del tratto di dorsale previsto nel progetto Wi-Pie, stacco dal tratto di dorsale, raggiungimento con percorso ottimale dell'indirizzo della sede.

Ente realizzatore : Proprietà (ipotesi)

QUADRO ECONOMICO (art.17, DPR n°554 del 21/12/1999)

#### a) Lavori a base d'asta

|   |                 |
|---|-----------------|
| a1) lavori ed opere   | 12810€          |
| a2) oneri per la sicurezza compresi nei prezzi e non soggetti a ribasso | 128,1€          |
| a3) oneri per la sicurezza aggiuntivi non soggetti a ribasso            | 256,2€          |
| <b>a4) totale lavori a base d'asta</b>                                  | <b>12681,9€</b> |
| <b>a5) totale importo appalto</b>                                       | <b>13066,2€</b> |

#### b) Somme a disposizione della stazione appaltante

|   |          |                   |
|---|----------|-------------------|
| b1) lavori in economia  | 0€       |                   |
| b1bis) arredi   | 0€       |                   |
| b2) rilievi, accertamenti e indagini                            | 0€       |                   |
| b3) allacciamenti ai pubblici servizi e opere di urbanizzazione | 0€       |                   |
| b4) imprevisti  | 0€       |                   |
| b5) acquisizione aree o immobili                                | 0€       |                   |
| b6) accantonamento di cui all'art.26 l.109/94                   | 0€       |                   |
| b6bis) accantonamento di cui all'art.12 dpr 554/99              | 391,986€ |                   |
| b7) spese tecniche per progettazione e direzione lavori         | 1959,93€ |                   |
| b7bis) fondo per incentivo ex art.18 l.109/94 e s.m.i.          | 0€       |                   |
| b8) spese per attività di consulenza                            | 0€       |                   |
| b9-b10)spese per pubblicità, gare, commissioni, ecc.            | 0€       |                   |
| b11) collaudo   | 0€       |                   |
| B12) IVA su a4  | 10,0%    | 1268,19€          |
| IVA su b4   | 10,0%    | 0€                |
| IVA su b1bis  | 20,0%    | 0€                |
| IVA su b2   | 20,0%    | 0€                |
| IVA su b7   | 20,0%    | 391,986€          |
| IVA su b7bis  | 20,0%    | 0€                |
| IVA su b8   | 20,0%    | 0€                |
| IVA su b9-b10   | 20,0%    | 0€                |
| IVA su b11  | 20,0%    | 0€                |
|   | parziale | 4012,092€         |
| <b>Totale costo realizzazione</b>                               |          | <b>34699,092€</b> |

E' prevista la realizzazione di un tratto di dorsale compreso nel progetto Wi-Pie per un importo complessivo di 17620,8€

**8.76 Intervento n°76 "sede Alpitour"**

Tipologia : Area industriale  
 Destinazione d'uso : sede Alpitour  
 Indirizzo : via Fontanelle n. 2

Descrizione : Realizzazione del tratto di dorsale previsto nel progetto Wi-Pie, stacco dal tratto di dorsale, raggiungimento con percorso ottimale dell'indirizzo della sede.

Ente realizzatore : Proprietà (ipotesi)

QUADRO ECONOMICO (art.17, DPR n°554 del 21/12/1999)

**a) Lavori a base d'asta**

a1) lavori ed opere  
 a2) oneri per la sicurezza compresi nei prezzi e non soggetti a ribasso  
 a3) oneri per la sicurezza aggiuntivi non soggetti a ribasso  
**a4) totale lavori a base d'asta**  
**a5) totale importo appalto**

|         |
|---------|
| 1050€   |
| 10,5€   |
| 21€     |
| 1039,5€ |
| 1071€   |

**b) Somme a disposizione della stazione appaltante**

b1) lavori in economia  
 b1bis) arredi  
 b2) rilievi, accertamenti e indagini  
 b3) allacciamenti ai pubblici servizi e opere di urbanizzazione  
 b4) imprevisti  
 b5) acquisizione aree o immobili  
 b6) accantonamento di cui all'art.26 l.109/94  
 b6bis) accantonamento di cui all'art.12 dpr 554/99  
 b7) spese tecniche per progettazione e direzione lavori  
 b7bis) fondo per incentivo ex art.18 l.109/94 e s.m.i.  
 b8) spese per attività di consulenza  
 b9-b10)spese per pubblicità, gare, commissioni, ecc.  
 b11) collaudo  
 B12) IVA su a4 10,0%  
       IVA su b4 10,0%  
       IVA su b1bis 20,0%  
       IVA su b2 20,0%  
       IVA su b7 20,0%  
       IVA su b7bis 20,0%  
       IVA su b8 20,0%  
       IVA su b9-b10 20,0%  
       IVA su b11 20,0%

|         |
|---------|
| 0€      |
| 0€      |
| 0€      |
| 0€      |
| 0€      |
| 0€      |
| 0€      |
| 32,13€  |
| 160,65€ |
| 0€      |
| 0€      |
| 0€      |
| 0€      |
| 103,95€ |
| 0€      |
| 0€      |
| 0€      |
| 32,13€  |
| 0€      |
| 0€      |
| 0€      |
| 0€      |
| 0€      |
| 0€      |

parziale 328,86€  
**35431,86€**

**Totale costo realizzazione**

E' prevista la realizzazione di un tratto di dorsale compreso nel progetto Wi-Pie per un importo complessivo di 34032€

**8.77 Intervento n°77 "casa famiglia "Papa Giovanni" "**

Tipologia : Serv. Socio-Assistenziali  
 Destinazione d'uso : casa famiglia "Papa Giovanni"  
 Indirizzo : via Pedona n. 11

Descrizione : Stacco dal tratto di dorsale previsto nel progetto Wi-Pie e raggiungimento con percorso ottimale dell'indirizzo della sede  
 Ente realizzatore : Proprietà (ipotesi)

QUADRO ECONOMICO (art.17, DPR n°554 del 21/12/1999)

**a) Lavori a base d'asta**

a1) lavori ed opere  
 a2) oneri per la sicurezza compresi nei prezzi e non soggetti a ribasso  
 a3) oneri per la sicurezza aggiuntivi non soggetti a ribasso

**a4) totale lavori a base d'asta**

**a5) totale importo appalto**

|          |
|----------|
| 11340€   |
| 113,4€   |
| 226,8€   |
| 11226,6€ |
| 11566,8€ |

**b) Somme a disposizione della stazione appaltante**

b1) lavori in economia  
 b1bis) arredi  
 b2) rilievi, accertamenti e indagini  
 b3) allacciamenti ai pubblici servizi e opere di urbanizzazione  
 b4) imprevisti  
 b5) acquisizione aree o immobili  
 b6) accantonamento di cui all'art.26 l.109/94  
 b6bis) accantonamento di cui all'art.12 dpr 554/99  
 b7) spese tecniche per progettazione e direzione lavori  
 b7bis) fondo per incentivo ex art.18 l.109/94 e s.m.i.  
 b8) spese per attività di consulenza  
 b9-b10)spese per pubblicità, gare, commissioni, ecc.  
 b11) collaudo  
 B12) IVA su a4 10,0%  
     IVA su b4 10,0%  
     IVA su b1bis 20,0%  
     IVA su b2 20,0%  
     IVA su b7 20,0%  
     IVA su b7bis 20,0%  
     IVA su b8 20,0%  
     IVA su b9-b10 20,0%  
     IVA su b11 20,0%

|          |
|----------|
| 0€       |
| 0€       |
| 0€       |
| 0€       |
| 0€       |
| 0€       |
| 0€       |
| 347,004€ |
| 1735,02€ |
| 0€       |
| 0€       |
| 0€       |
| 0€       |
| 0€       |
| 1122,66€ |
| 0€       |
| 0€       |
| 0€       |
| 0€       |
| 347,004€ |
| 0€       |
| 0€       |
| 0€       |
| 0€       |
| 0€       |
| 0€       |

parziale 3551,688€

**Totale costo realizzazione**

|            |
|------------|
| 15118,488€ |
|------------|

**8.78 Intervento n°78 "parrocchia S. Paolo (centro Anziani)"**

Tipologia : Sede Religiosa  
 Destinazione d'uso : parrocchia S. Paolo (centro Anziani)  
 Indirizzo : via B. Fenoglio n. 47

Descrizione : Realizzazione del tratto di dorsale previsto nel progetto Wi-Pie, stacco dal tratto di dorsale, raggiungimento con percorso ottimale dell'indirizzo della sede.

Ente realizzatore : Proprietà (ipotesi)

QUADRO ECONOMICO (art.17, DPR n°554 del 21/12/1999)

**a) Lavori a base d'asta**

|   |                  |
|---|------------------|
| a1) lavori ed opere   | 25935€           |
| a2) oneri per la sicurezza compresi nei prezzi e non soggetti a ribasso | 259,35€          |
| a3) oneri per la sicurezza aggiuntivi non soggetti a ribasso            | 518,7€           |
| <b>a4) totale lavori a base d'asta</b>                                  | <b>25675,65€</b> |
| <b>a5) totale importo appalto</b>                                       | <b>26453,7€</b>  |

**b) Somme a disposizione della stazione appaltante**

|   |          |                    |
|---|----------|--------------------|
| b1) lavori in economia  |          | 0€                 |
| b1bis) arredi   |          | 0€                 |
| b2) rilievi, accertamenti e indagini                            |          | 0€                 |
| b3) allacciamenti ai pubblici servizi e opere di urbanizzazione |          | 0€                 |
| b4) imprevisti  |          | 0€                 |
| b5) acquisizione aree o immobili                                |          | 0€                 |
| b6) accantonamento di cui all'art.26 l.109/94                   |          | 0€                 |
| b6bis) accantonamento di cui all'art.12 dpr 554/99              |          | 793,611€           |
| b7) spese tecniche per progettazione e direzione lavori         |          | 3968,055€          |
| b7bis) fondo per incentivo ex art.18 l.109/94 e s.m.i.          |          | 0€                 |
| b8) spese per attività di consulenza                            |          | 0€                 |
| b9-b10)spese per pubblicità, gare, commissioni, ecc.            |          | 0€                 |
| b11) collaudo   |          | 0€                 |
| B12) IVA su a4  | 10,0%    | 2567,565€          |
| IVA su b4   | 10,0%    | 0€                 |
| IVA su b1bis  | 20,0%    | 0€                 |
| IVA su b2   | 20,0%    | 0€                 |
| IVA su b7   | 20,0%    | 793,611€           |
| IVA su b7bis  | 20,0%    | 0€                 |
| IVA su b8   | 20,0%    | 0€                 |
| IVA su b9-b10   | 20,0%    | 0€                 |
| IVA su b11  | 20,0%    | 0€                 |
|   | parziale | 8122,842€          |
| <b>Totale costo realizzazione</b>                               |          | <b>115082,142€</b> |

E' prevista la realizzazione di un tratto di dorsale compreso nel progetto Wi-Pie per un importo complessivo di 80505,6€



**8.79 Intervento n°79 "centro commerciale S.Paolo"**

Tipologia : Area commerciale  
 Destinazione d'uso : centro commerciale S.Paolo  
 Indirizzo : via L. T. Cavallo n. 7

Descrizione : Stacco dal tratto di dorsale previsto nel progetto Wi-Pie e raggiungimento con percorso ottimale dell'indirizzo della sede  
 Ente realizzatore : Proprietà (ipotesi)

QUADRO ECONOMICO (art.17, DPR n°554 del 21/12/1999)

**a) Lavori a base d'asta**

|   |                  |
|---|------------------|
| a1) lavori ed opere   | 22995€           |
| a2) oneri per la sicurezza compresi nei prezzi e non soggetti a ribasso | 229,95€          |
| a3) oneri per la sicurezza aggiuntivi non soggetti a ribasso            | 459,9€           |
| <b>a4) totale lavori a base d'asta</b>                                  | <b>22765,05€</b> |
| <b>a5) totale importo appalto</b>                                       | <b>23454,9€</b>  |

**b) Somme a disposizione della stazione appaltante**

|   |           |                   |
|---|-----------|-------------------|
| b1) lavori in economia  | 0€        |                   |
| b1bis) arredi   | 0€        |                   |
| b2) rilievi, accertamenti e indagini                            | 0€        |                   |
| b3) allacciamenti ai pubblici servizi e opere di urbanizzazione | 0€        |                   |
| b4) imprevisti  | 0€        |                   |
| b5) acquisizione aree o immobili                                | 0€        |                   |
| b6) accantonamento di cui all'art.26 l.109/94                   | 0€        |                   |
| b6bis) accantonamento di cui all'art.12 dpr 554/99              | 703,647€  |                   |
| b7) spese tecniche per progettazione e direzione lavori         | 3518,235€ |                   |
| b7bis) fondo per incentivo ex art.18 l.109/94 e s.m.i.          | 0€        |                   |
| b8) spese per attività di consulenza                            | 0€        |                   |
| b9-b10)spese per pubblicità, gare, commissioni, ecc.            | 0€        |                   |
| b11) collaudo   | 0€        |                   |
| B12) IVA su a4  | 10,0%     | 2276,505€         |
| IVA su b4   | 10,0%     | 0€                |
| IVA su b1bis  | 20,0%     | 0€                |
| IVA su b2   | 20,0%     | 0€                |
| IVA su b7   | 20,0%     | 703,647€          |
| IVA su b7bis  | 20,0%     | 0€                |
| IVA su b8   | 20,0%     | 0€                |
| IVA su b9-b10   | 20,0%     | 0€                |
| IVA su b11  | 20,0%     | 0€                |
| parziale  |           | 7202,034€         |
| <b>Totale costo realizzazione</b>                               |           | <b>30656,934€</b> |

**8.80 Intervento n°80 "sede decentrata Biblioteca Civica"**

Tipologia : Sede Comunale  
 Destinazione d'uso : sede decentrata Biblioteca Civica  
 Indirizzo : via L. T. Cavallo n. 7

Descrizione : Realizzazione del tratto di dorsale previsto nel progetto Wi-Pie, stacco dal tratto di dorsale, raggiungimento con percorso ottimale dell'indirizzo della sede. Fornitura e posa in opera di armadio di rete con dispositivi di telecomunicazioni.

Ente realizzatore : Proprietà (ipotesi)

QUADRO ECONOMICO (art.17, DPR n°554 del 21/12/1999)

**a) Lavori a base d'asta**

|   |                 |
|---|-----------------|
| a1) lavori ed opere   | 33810€          |
| a2) oneri per la sicurezza compresi nei prezzi e non soggetti a ribasso | 338,1€          |
| a3) oneri per la sicurezza aggiuntivi non soggetti a ribasso            | 676,2€          |
| <b>a4) totale lavori a base d'asta</b>                                  | <b>33471,9€</b> |
| <b>a5) totale importo appalto</b>                                       | <b>34486,2€</b> |

**b) Somme a disposizione della stazione appaltante**

|   |           |           |
|---|-----------|-----------|
| b1) lavori in economia  | 0€        |           |
| b1bis) arredi   | 5500€     |           |
| b2) rilievi, accertamenti e indagini                            | 0€        |           |
| b3) allacciamenti ai pubblici servizi e opere di urbanizzazione | 0€        |           |
| b4) imprevisti  | 0€        |           |
| b5) acquisizione aree o immobili                                | 0€        |           |
| b6) accantonamento di cui all'art.26 l.109/94                   | 0€        |           |
| b6bis) accantonamento di cui all'art.12 dpr 554/99              | 1034,586€ |           |
| b7) spese tecniche per progettazione e direzione lavori         | 5172,93€  |           |
| b7bis) fondo per incentivo ex art.18 l.109/94 e s.m.i.          | 0€        |           |
| b8) spese per attività di consulenza                            | 0€        |           |
| b9-b10)spese per pubblicità, gare, commissioni, ecc.            | 0€        |           |
| b11) collaudo   | 0€        |           |
| B12) IVA su a4  | 10,0%     | 3347,19€  |
| IVA su b4   | 10,0%     | 0€        |
| IVA su b1bis  | 20,0%     | 1100€     |
| IVA su b2   | 20,0%     | 0€        |
| IVA su b7   | 20,0%     | 1034,586€ |
| IVA su b7bis  | 20,0%     | 0€        |
| IVA su b8   | 20,0%     | 0€        |
| IVA su b9-b10   | 20,0%     | 0€        |
| IVA su b11  | 20,0%     | 0€        |

parziale 17189,292€

**Totale costo realizzazione** 70851,492€

E' prevista la realizzazione di un tratto di dorsale compreso nel progetto Wi-Pie per un importo complessivo di 19176€

### 8.81 Intervento n°81 "Scuola Elementare"

Tipologia : Scuola  
 Destinazione d'uso : Scuola Elementare  
 Indirizzo : via L. Ferrero n. 2

Descrizione : Realizzazione del tratto di dorsale previsto nel progetto Wi-Pie, stacco dal tratto di dorsale, raggiungimento con percorso ottimale dell'indirizzo della sede. Fornitura e posa in opera di armadio di rete con dispositivi di telecomunicazioni.

Ente realizzatore : Comune (ipotesi)

QUADRO ECONOMICO (art.17, DPR n°554 del 21/12/1999)

#### a) Lavori a base d'asta

|   |                 |
|---|-----------------|
| a1) lavori ed opere   | 1995€           |
| a2) oneri per la sicurezza compresi nei prezzi e non soggetti a ribasso | 19,95€          |
| a3) oneri per la sicurezza aggiuntivi non soggetti a ribasso            | 39,9€           |
| <b>a4) totale lavori a base d'asta</b>                                  | <b>1975,05€</b> |
| <b>a5) totale importo appalto</b>                                       | <b>2034,9€</b>  |

#### b) Somme a disposizione della stazione appaltante

|   |          |          |
|---|----------|----------|
| b1) lavori in economia  | 0€       |          |
| b1bis) arredi   | 5500€    |          |
| b2) rilievi, accertamenti e indagini                            | 0€       |          |
| b3) allacciamenti ai pubblici servizi e opere di urbanizzazione | 0€       |          |
| b4) imprevisti  | 0€       |          |
| b5) acquisizione aree o immobili                                | 0€       |          |
| b6) accantonamento di cui all'art.26 l.109/94                   | 0€       |          |
| b6bis) accantonamento di cui all'art.12 dpr 554/99              | 61,047€  |          |
| b7) spese tecniche per progettazione e direzione lavori         | 305,235€ |          |
| b7bis) fondo per incentivo ex art.18 l.109/94 e s.m.i.          | 0€       |          |
| b8) spese per attività di consulenza                            | 0€       |          |
| b9-b10)spese per pubblicità, gare, commissioni, ecc.            | 0€       |          |
| b11) collaudo   | 0€       |          |
| B12) IVA su a4  | 10,0%    | 197,505€ |
| IVA su b4   | 10,0%    | 0€       |
| IVA su b1bis  | 20,0%    | 1100€    |
| IVA su b2   | 20,0%    | 0€       |
| IVA su b7   | 20,0%    | 61,047€  |
| IVA su b7bis  | 20,0%    | 0€       |
| IVA su b8   | 20,0%    | 0€       |
| IVA su b9-b10   | 20,0%    | 0€       |
| IVA su b11  | 20,0%    | 0€       |

parziale 7224,834€  
**42254,934€**

#### Totale costo realizzazione

E' prevista la realizzazione di un tratto di dorsale compreso nel progetto Wi-Pie per un importo complessivo di 32995,2€

**8.82 Intervento n°82 "CSAC - Centro Diurno Formativo"**

Tipologia : Serv. Socio-Assistenziali  
 Destinazione d'uso : CSAC - Centro Diurno Formativo  
 Indirizzo : via A. Felici n. 1

Descrizione : Realizzazione del tratto di dorsale previsto nel progetto Wi-Pie, stacco dal tratto di dorsale, raggiungimento con percorso ottimale dell'indirizzo della sede.

Ente realizzatore : Comune (ipotesi)

QUADRO ECONOMICO (art.17, DPR n°554 del 21/12/1999)

**a) Lavori a base d'asta**

|   |                  |
|---|------------------|
| a1) lavori ed opere   | 16275€           |
| a2) oneri per la sicurezza compresi nei prezzi e non soggetti a ribasso | 162,75€          |
| a3) oneri per la sicurezza aggiuntivi non soggetti a ribasso            | 325,5€           |
| <b>a4) totale lavori a base d'asta</b>                                  | <b>16112,25€</b> |
| <b>a5) totale importo appalto</b>                                       | <b>16600,5€</b>  |

**b) Somme a disposizione della stazione appaltante**

|   |          |                  |
|---|----------|------------------|
| b1) lavori in economia  |          | 0€               |
| b1bis) arredi   |          | 5500€            |
| b2) rilievi, accertamenti e indagini                            |          | 0€               |
| b3) allacciamenti ai pubblici servizi e opere di urbanizzazione |          | 0€               |
| b4) imprevisti  |          | 0€               |
| b5) acquisizione aree o immobili                                |          | 0€               |
| b6) accantonamento di cui all'art.26 l.109/94                   |          | 0€               |
| b6bis) accantonamento di cui all'art.12 dpr 554/99              |          | 498,015€         |
| b7) spese tecniche per progettazione e direzione lavori         |          | 2490,075€        |
| b7bis) fondo per incentivo ex art.18 l.109/94 e s.m.i.          |          | 0€               |
| b8) spese per attività di consulenza                            |          | 0€               |
| b9-b10)spese per pubblicità, gare, commissioni, ecc.            |          | 0€               |
| b11) collaudo   |          | 0€               |
| B12) IVA su a4  | 10,0%    | 1611,225€        |
| IVA su b4   | 10,0%    | 0€               |
| IVA su b1bis  | 20,0%    | 1100€            |
| IVA su b2   | 20,0%    | 0€               |
| IVA su b7   | 20,0%    | 498,015€         |
| IVA su b7bis  | 20,0%    | 0€               |
| IVA su b8   | 20,0%    | 0€               |
| IVA su b9-b10   | 20,0%    | 0€               |
| IVA su b11  | 20,0%    | 0€               |
|   | parziale | 11697,33€        |
| <b>Totale costo realizzazione</b>                               |          | <b>35769,03€</b> |

E' prevista la realizzazione di un tratto di dorsale compreso nel progetto Wi-Pie per un importo complessivo di 7471,2€

**8.83 Intervento n°83 "CSAC - Centro Documentazione"**

Tipologia : Serv. Socio-Assistenziali  
 Destinazione d'uso : CSAC - Centro Documentazione  
 Indirizzo : via F. Mistral n. 1

Descrizione : Stacco dal tratto di dorsale previsto nel progetto Wi-Pie e raggiungimento con percorso ottimale dell'indirizzo della sede  
 Ente realizzatore : Comune (ipotesi)

QUADRO ECONOMICO (art.17, DPR n°554 del 21/12/1999)

**a) Lavori a base d'asta**

a1) lavori ed opere  
 a2) oneri per la sicurezza compresi nei prezzi e non soggetti a ribasso  
 a3) oneri per la sicurezza aggiuntivi non soggetti a ribasso

**a4) totale lavori a base d'asta**

**a5) totale importo appalto**

|  |          |
|--|----------|
|  | 41580€   |
|  | 415,8€   |
|  | 831,6€   |
|  | 41164,2€ |
|  | 42411,6€ |

**b) Somme a disposizione della stazione appaltante**

b1) lavori in economia  
 b1bis) arredi  
 b2) rilievi, accertamenti e indagini  
 b3) allacciamenti ai pubblici servizi e opere di urbanizzazione  
 b4) imprevisti  
 b5) acquisizione aree o immobili  
 b6) accantonamento di cui all'art.26 l.109/94  
 b6bis) accantonamento di cui all'art.12 dpr 554/99  
 b7) spese tecniche per progettazione e direzione lavori  
 b7bis) fondo per incentivo ex art.18 l.109/94 e s.m.i.  
 b8) spese per attività di consulenza  
 b9-b10)spese per pubblicità, gare, commissioni, ecc.  
 b11) collaudo  
 B12) IVA su a4 10,0%  
     IVA su b4 10,0%  
     IVA su b1bis 20,0%  
     IVA su b2 20,0%  
     IVA su b7 20,0%  
     IVA su b7bis 20,0%  
     IVA su b8 20,0%  
     IVA su b9-b10 20,0%  
     IVA su b11 20,0%

|  |           |
|--|-----------|
|  | 0€        |
|  | 5500€     |
|  | 0€        |
|  | 0€        |
|  | 0€        |
|  | 0€        |
|  | 0€        |
|  | 1272,348€ |
|  | 6361,74€  |
|  | 0€        |
|  | 0€        |
|  | 0€        |
|  | 0€        |
|  | 0€        |
|  | 4116,42€  |
|  | 0€        |
|  | 1100€     |
|  | 0€        |
|  | 1272,348€ |
|  | 0€        |
|  | 0€        |
|  | 0€        |
|  | 0€        |
|  | 0€        |

parziale 19622,856€

**Totale costo realizzazione**

|  |            |
|--|------------|
|  | 62034,456€ |
|--|------------|



**8.84 Intervento n°84 "CSAC - Mater Amabilis sez. Angeli"**

Tipologia : Serv. Socio-Assistenziali  
 Destinazione d'uso : CSAC - Mater Amabilis sez. Angeli  
 Indirizzo : via F. Mistral n. 1

Descrizione : Stacco dal tratto di dorsale previsto nel progetto Wi-Pie e raggiungimento con percorso ottimale dell'indirizzo della sede  
 Ente realizzatore : Comune (ipotesi)

QUADRO ECONOMICO (art.17, DPR n°554 del 21/12/1999)

**a) Lavori a base d'asta**

a1) lavori ed opere  
 a2) oneri per la sicurezza compresi nei prezzi e non soggetti a ribasso  
 a3) oneri per la sicurezza aggiuntivi non soggetti a ribasso

**a4) totale lavori a base d'asta**

**a5) totale importo appalto**

|          |
|----------|
| 43260€   |
| 432,6€   |
| 865,2€   |
| 42827,4€ |
| 44125,2€ |

**b) Somme a disposizione della stazione appaltante**

b1) lavori in economia  
 b1bis) arredi  
 b2) rilievi, accertamenti e indagini  
 b3) allacciamenti ai pubblici servizi e opere di urbanizzazione  
 b4) imprevisti  
 b5) acquisizione aree o immobili  
 b6) accantonamento di cui all'art.26 l.109/94  
 b6bis) accantonamento di cui all'art.12 dpr 554/99  
 b7) spese tecniche per progettazione e direzione lavori  
 b7bis) fondo per incentivo ex art.18 l.109/94 e s.m.i.  
 b8) spese per attività di consulenza  
 b9-b10)spese per pubblicità, gare, commissioni, ecc.  
 b11) collaudo  
 B12) IVA su a4 10,0%  
     IVA su b4 10,0%  
     IVA su b1bis 20,0%  
     IVA su b2 20,0%  
     IVA su b7 20,0%  
     IVA su b7bis 20,0%  
     IVA su b8 20,0%  
     IVA su b9-b10 20,0%  
     IVA su b11 20,0%

|           |
|-----------|
| 0€        |
| 5500€     |
| 0€        |
| 0€        |
| 0€        |
| 0€        |
| 0€        |
| 1323,756€ |
| 6618,78€  |
| 0€        |
| 0€        |
| 0€        |
| 0€        |
| 0€        |
| 4282,74€  |
| 0€        |
| 1100€     |
| 0€        |
| 1323,756€ |
| 0€        |
| 0€        |
| 0€        |
| 0€        |
| 0€        |

parziale 20149,032€

**Totale costo realizzazione**

|            |
|------------|
| 64274,232€ |
|------------|

### 8.85 Intervento n°85 "Santuario Angeli"

Tipologia : Sede Religiosa  
 Destinazione d'uso : Santuario Angeli  
 Indirizzo : p.le Santuario Angeli

Descrizione : Stacco dal tratto di dorsale previsto nel progetto Wi-Pie e raggiungimento con percorso ottimale dell'indirizzo della sede  
 Ente realizzatore : Proprietà (ipotesi)

QUADRO ECONOMICO (art.17, DPR n°554 del 21/12/1999)

#### a) Lavori a base d'asta

|   |                  |
|---|------------------|
| a1) lavori ed opere   | 50085€           |
| a2) oneri per la sicurezza compresi nei prezzi e non soggetti a ribasso | 500,85€          |
| a3) oneri per la sicurezza aggiuntivi non soggetti a ribasso            | 1001,7€          |
| <b>a4) totale lavori a base d'asta</b>                                  | <b>49584,15€</b> |
| <b>a5) totale importo appalto</b>                                       | <b>51086,7€</b>  |

#### b) Somme a disposizione della stazione appaltante

|   |          |                   |
|---|----------|-------------------|
| b1) lavori in economia  |          | 0€                |
| b1bis) arredi   |          | 0€                |
| b2) rilievi, accertamenti e indagini                            |          | 0€                |
| b3) allacciamenti ai pubblici servizi e opere di urbanizzazione |          | 0€                |
| b4) imprevisti  |          | 0€                |
| b5) acquisizione aree o immobili                                |          | 0€                |
| b6) accantonamento di cui all'art.26 l.109/94                   |          | 0€                |
| b6bis) accantonamento di cui all'art.12 dpr 554/99              |          | 1532,601€         |
| b7) spese tecniche per progettazione e direzione lavori         |          | 7663,005€         |
| b7bis) fondo per incentivo ex art.18 l.109/94 e s.m.i.          |          | 0€                |
| b8) spese per attività di consulenza                            |          | 0€                |
| b9-b10)spese per pubblicità, gare, commissioni, ecc.            |          | 0€                |
| b11) collaudo   |          | 0€                |
| B12) IVA su a4  | 10,0%    | 4958,415€         |
| IVA su b4   | 10,0%    | 0€                |
| IVA su b1bis  | 20,0%    | 0€                |
| IVA su b2   | 20,0%    | 0€                |
| IVA su b7   | 20,0%    | 1532,601€         |
| IVA su b7bis  | 20,0%    | 0€                |
| IVA su b8   | 20,0%    | 0€                |
| IVA su b9-b10   | 20,0%    | 0€                |
| IVA su b11  | 20,0%    | 0€                |
|   | parziale | 15686,622€        |
| <b>Totale costo realizzazione</b>                               |          | <b>66773,322€</b> |

### 8.86 Intervento n°86 "Attraversamento EST-OVEST"

Tipologia : Area videosorvegliata  
 Destinazione d'uso : Attraversamento EST-OVEST  
 Indirizzo : via G.F. Ghedini > via Don G. Minzoni

Descrizione : Realizzazione del tratto di dorsale previsto nel progetto Wi-Pie, stacco dal tratto di dorsale, raggiungimento con percorso ottimale dell'indirizzo della sede.

Ente realizzatore : Comune (ipotesi)

QUADRO ECONOMICO (art.17, DPR n°554 del 21/12/1999)

#### a) Lavori a base d'asta

a1) lavori ed opere  
 a2) oneri per la sicurezza compresi nei prezzi e non soggetti a ribasso  
 a3) oneri per la sicurezza aggiuntivi non soggetti a ribasso  
**a4) totale lavori a base d'asta**  
**a5) totale importo appalto**

|          |
|----------|
| 1575€    |
| 15,75€   |
| 31,5€    |
| 1559,25€ |
| 1606,5€  |

#### b) Somme a disposizione della stazione appaltante

b1) lavori in economia  
 b1bis) arredi  
 b2) rilievi, accertamenti e indagini  
 b3) allacciamenti ai pubblici servizi e opere di urbanizzazione  
 b4) imprevisti  
 b5) acquisizione aree o immobili  
 b6) accantonamento di cui all'art.26 l.109/94  
 b6bis) accantonamento di cui all'art.12 dpr 554/99  
 b7) spese tecniche per progettazione e direzione lavori  
 b7bis) fondo per incentivo ex art.18 l.109/94 e s.m.i.  
 b8) spese per attività di consulenza  
 b9-b10)spese per pubblicità, gare, commissioni, ecc.  
 b11) collaudo  
 B12) IVA su a4 10,0%  
       IVA su b4 10,0%  
       IVA su b1bis 20,0%  
       IVA su b2 20,0%  
       IVA su b7 20,0%  
       IVA su b7bis 20,0%  
       IVA su b8 20,0%  
       IVA su b9-b10 20,0%  
       IVA su b11 20,0%

|          |
|----------|
| 0€       |
| 0€       |
| 0€       |
| 0€       |
| 0€       |
| 0€       |
| 0€       |
| 48,195€  |
| 240,975€ |
| 0€       |
| 0€       |
| 0€       |
| 0€       |
| 155,925€ |
| 0€       |
| 0€       |
| 0€       |
| 0€       |
| 48,195€  |
| 0€       |
| 0€       |
| 0€       |
| 0€       |
| 0€       |
| 0€       |

parziale 493,29€

#### Totale costo realizzazione

47536,59€

E' prevista la realizzazione di un tratto di dorsale compreso nel progetto Wi-Pie per un importo complessivo di 45436,8€

**8.87 Intervento n°87 "Scuola Materna"**

Tipologia : Scuola  
 Destinazione d'uso : Scuola Materna  
 Indirizzo : via Don G. Minzoni n. 21

Descrizione : Realizzazione del tratto di dorsale previsto nel progetto Wi-Pie, stacco dal tratto di dorsale, raggiungimento con percorso ottimale dell'indirizzo della sede. Fornitura e posa in opera di armadio di rete con dispositivi di telecomunicazioni.

Ente realizzatore : Comune (ipotesi)

QUADRO ECONOMICO (art.17, DPR n°554 del 21/12/1999)

**a) Lavori a base d'asta**

|   |                |
|---|----------------|
| a1) lavori ed opere   | 1050€          |
| a2) oneri per la sicurezza compresi nei prezzi e non soggetti a ribasso | 10,5€          |
| a3) oneri per la sicurezza aggiuntivi non soggetti a ribasso            | 21€            |
| <b>a4) totale lavori a base d'asta</b>                                  | <b>1039,5€</b> |
| <b>a5) totale importo appalto</b>                                       | <b>1071€</b>   |

**b) Somme a disposizione della stazione appaltante**

|   |         |         |
|---|---------|---------|
| b1) lavori in economia  | 0€      |         |
| b1bis) arredi   | 5500€   |         |
| b2) rilievi, accertamenti e indagini                            | 0€      |         |
| b3) allacciamenti ai pubblici servizi e opere di urbanizzazione | 0€      |         |
| b4) imprevisti  | 0€      |         |
| b5) acquisizione aree o immobili                                | 0€      |         |
| b6) accantonamento di cui all'art.26 l.109/94                   | 0€      |         |
| b6bis) accantonamento di cui all'art.12 dpr 554/99              | 32,13€  |         |
| b7) spese tecniche per progettazione e direzione lavori         | 160,65€ |         |
| b7bis) fondo per incentivo ex art.18 l.109/94 e s.m.i.          | 0€      |         |
| b8) spese per attività di consulenza                            | 0€      |         |
| b9-b10)spese per pubblicità, gare, commissioni, ecc.            | 0€      |         |
| b11) collaudo   | 0€      |         |
| B12) IVA su a4  | 10,0%   | 103,95€ |
| IVA su b4   | 10,0%   | 0€      |
| IVA su b1bis  | 20,0%   | 1100€   |
| IVA su b2   | 20,0%   | 0€      |
| IVA su b7   | 20,0%   | 32,13€  |
| IVA su b7bis  | 20,0%   | 0€      |
| IVA su b8   | 20,0%   | 0€      |
| IVA su b9-b10   | 20,0%   | 0€      |
| IVA su b11  | 20,0%   | 0€      |

parziale 6928,86€

**Totale costo realizzazione** 22855,86€

E' prevista la realizzazione di un tratto di dorsale compreso nel progetto Wi-Pie per un importo complessivo di 14856€

### 8.88 Intervento n°88 "Confcommercio"

Tipologia : Ass.ne di Categoria  
 Destinazione d'uso : Confcommercio  
 Indirizzo : via A. Avogadro n. 32

Descrizione : Realizzazione del tratto di dorsale previsto nel progetto Wi-Pie, stacco dal tratto di dorsale, raggiungimento con percorso ottimale dell'indirizzo della sede.

Ente realizzatore : Proprietà (ipotesi)

QUADRO ECONOMICO (art.17, DPR n°554 del 21/12/1999)

#### a) Lavori a base d'asta

a1) lavori ed opere  
 a2) oneri per la sicurezza compresi nei prezzi e non soggetti a ribasso  
 a3) oneri per la sicurezza aggiuntivi non soggetti a ribasso

#### a4) totale lavori a base d'asta

#### a5) totale importo appalto

|  |          |
|--|----------|
|  | 4095€    |
|  | 40,95€   |
|  | 81,9€    |
|  | 4054,05€ |
|  | 4176,9€  |

#### b) Somme a disposizione della stazione appaltante

b1) lavori in economia  
 b1bis) arredi  
 b2) rilievi, accertamenti e indagini  
 b3) allacciamenti ai pubblici servizi e opere di urbanizzazione  
 b4) imprevisti  
 b5) acquisizione aree o immobili  
 b6) accantonamento di cui all'art.26 l.109/94  
 b6bis) accantonamento di cui all'art.12 dpr 554/99  
 b7) spese tecniche per progettazione e direzione lavori  
 b7bis) fondo per incentivo ex art.18 l.109/94 e s.m.i.  
 b8) spese per attività di consulenza  
 b9-b10)spese per pubblicità, gare, commissioni, ecc.

b11) collaudo

B12) IVA su a4 10,0%  
 IVA su b4 10,0%  
 IVA su b1bis 20,0%  
 IVA su b2 20,0%  
 IVA su b7 20,0%  
 IVA su b7bis 20,0%  
 IVA su b8 20,0%  
 IVA su b9-b10 20,0%  
 IVA su b11 20,0%

|  |          |
|--|----------|
|  | 0€       |
|  | 0€       |
|  | 0€       |
|  | 0€       |
|  | 0€       |
|  | 0€       |
|  | 0€       |
|  | 125,307€ |
|  | 626,535€ |
|  | 0€       |
|  | 0€       |
|  | 0€       |
|  | 0€       |
|  | 405,405€ |
|  | 0€       |
|  | 0€       |
|  | 0€       |
|  | 125,307€ |
|  | 0€       |
|  | 0€       |
|  | 0€       |
|  | 0€       |
|  | 0€       |

parziale 1282,554€

#### Totale costo realizzazione

31156,254€

E' prevista la realizzazione di un tratto di dorsale compreso nel progetto Wi-Pie per un importo complessivo di 25696,8€



**8.89 Intervento n°89 "Ass.ne Albergatori Esercenti Operatori Turistici"**

Tipologia : Ass.ne di Categoria  
 Destinazione d'uso : Ass.ne Albergatori Esercenti Operatori Turistici  
 Indirizzo : via A. Avogadro n. 32

Descrizione : Stacco dal tratto di dorsale previsto nel progetto Wi-Pie e raggiungimento con percorso ottimale dell'indirizzo della sede  
 Ente realizzatore : Proprietà (ipotesi)

QUADRO ECONOMICO (art.17, DPR n°554 del 21/12/1999)

**a) Lavori a base d'asta**

a1) lavori ed opere  
 a2) oneri per la sicurezza compresi nei prezzi e non soggetti a ribasso  
 a3) oneri per la sicurezza aggiuntivi non soggetti a ribasso

**a4) totale lavori a base d'asta**

**a5) totale importo appalto**

|  |          |
|--|----------|
|  | 2835€    |
|  | 28,35€   |
|  | 56,7€    |
|  | 2806,65€ |
|  | 2891,7€  |

**b) Somme a disposizione della stazione appaltante**

b1) lavori in economia  
 b1bis) arredi  
 b2) rilievi, accertamenti e indagini  
 b3) allacciamenti ai pubblici servizi e opere di urbanizzazione  
 b4) imprevisti  
 b5) acquisizione aree o immobili  
 b6) accantonamento di cui all'art.26 l.109/94  
 b6bis) accantonamento di cui all'art.12 dpr 554/99  
 b7) spese tecniche per progettazione e direzione lavori  
 b7bis) fondo per incentivo ex art.18 l.109/94 e s.m.i.  
 b8) spese per attività di consulenza  
 b9-b10)spese per pubblicità, gare, commissioni, ecc.  
 b11) collaudo  
 B12) IVA su a4 10,0%  
     IVA su b4 10,0%  
     IVA su b1bis 20,0%  
     IVA su b2 20,0%  
     IVA su b7 20,0%  
     IVA su b7bis 20,0%  
     IVA su b8 20,0%  
     IVA su b9-b10 20,0%  
     IVA su b11 20,0%

|  |          |
|--|----------|
|  | 0€       |
|  | 0€       |
|  | 0€       |
|  | 0€       |
|  | 0€       |
|  | 0€       |
|  | 0€       |
|  | 86,751€  |
|  | 433,755€ |
|  | 0€       |
|  | 0€       |
|  | 0€       |
|  | 0€       |
|  | 0€       |
|  | 280,665€ |
|  | 0€       |
|  | 0€       |
|  | 0€       |
|  | 86,751€  |
|  | 0€       |
|  | 0€       |
|  | 0€       |
|  | 0€       |
|  | 0€       |
|  | 0€       |

parziale 887,922€

**Totale costo realizzazione**

|  |           |
|--|-----------|
|  | 3779,622€ |
|--|-----------|

**8.90 Intervento n°90 “Asilo Nido Comunale”**

Tipologia : Scuola  
 Destinazione d'uso : Asilo Nido Comunale  
 Indirizzo : via B. di Tornaforte n. 19 bis

Descrizione : Stacco dal tratto di dorsale previsto nel progetto Wi-Pie e raggiungimento con percorso ottimale dell'indirizzo della sede. Fornitura e posa in opera di armadio di rete con dispositivi di telecomunicazioni.

Ente realizzatore : Comune (ipotesi)

**QUADRO ECONOMICO (art.17, DPR n°554 del 21/12/1999)**

**a) Lavori a base d'asta**

|   |                |
|---|----------------|
| a1) lavori ed opere   | 2310€          |
| a2) oneri per la sicurezza compresi nei prezzi e non soggetti a ribasso | 23,1€          |
| a3) oneri per la sicurezza aggiuntivi non soggetti a ribasso            | 46,2€          |
| <b>a4) totale lavori a base d'asta</b>                                  | <b>2286,9€</b> |
| <b>a5) totale importo appalto</b>                                       | <b>2356,2€</b> |

**b) Somme a disposizione della stazione appaltante**

|   |         |
|---|---------|
| b1) lavori in economia  | 0€      |
| b1bis) arredi   | 5500€   |
| b2) rilievi, accertamenti e indagini                            | 0€      |
| b3) allacciamenti ai pubblici servizi e opere di urbanizzazione | 0€      |
| b4) imprevisti  | 0€      |
| b5) acquisizione aree o immobili                                | 0€      |
| b6) accantonamento di cui all'art.26 l.109/94                   | 0€      |
| b6bis) accantonamento di cui all'art.12 dpr 554/99              | 70,686€ |
| b7) spese tecniche per progettazione e direzione lavori         | 353,43€ |
| b7bis) fondo per incentivo ex art.18 l.109/94 e s.m.i.          | 0€      |
| b8) spese per attività di consulenza                            | 0€      |
| b9-b10)spese per pubblicità, gare, commissioni, ecc.            | 0€      |
| b11) collaudo   | 0€      |
| B12) IVA su a4 10,0%  | 228,69€ |
| IVA su b4 10,0%   | 0€      |
| IVA su b1bis 20,0%  | 1100€   |
| IVA su b2 20,0%   | 0€      |
| IVA su b7 20,0%   | 70,686€ |
| IVA su b7bis 20,0%  | 0€      |
| IVA su b8 20,0%   | 0€      |
| IVA su b9-b10 20,0%   | 0€      |
| IVA su b11 20,0%  | 0€      |

parziale 7323,492€  
**9679,692€**

**Totale costo realizzazione**

### 8.91 Intervento n°91 "Scuola Elementare III Circolo"

Tipologia : Scuola  
 Destinazione d'uso : Scuola Elementare III Circolo  
 Indirizzo : via B. di Tornaforte n. 15

Descrizione : Realizzazione del tratto di dorsale previsto nel progetto Wi-Pie, stacco dal tratto di dorsale, raggiungimento con percorso ottimale dell'indirizzo della sede. Fornitura e posa in opera di armadio di rete con dispositivi di telecomunicazioni.

Ente realizzatore : Comune (ipotesi)

QUADRO ECONOMICO (art.17, DPR n°554 del 21/12/1999)

#### a) Lavori a base d'asta

|   |                |
|---|----------------|
| a1) lavori ed opere   | 1050€          |
| a2) oneri per la sicurezza compresi nei prezzi e non soggetti a ribasso | 10,5€          |
| a3) oneri per la sicurezza aggiuntivi non soggetti a ribasso            | 21€            |
| <b>a4) totale lavori a base d'asta</b>                                  | <b>1039,5€</b> |
| <b>a5) totale importo appalto</b>                                       | <b>1071€</b>   |

#### b) Somme a disposizione della stazione appaltante

|   |         |         |
|---|---------|---------|
| b1) lavori in economia  | 0€      |         |
| b1bis) arredi   | 5500€   |         |
| b2) rilievi, accertamenti e indagini                            | 0€      |         |
| b3) allacciamenti ai pubblici servizi e opere di urbanizzazione | 0€      |         |
| b4) imprevisti  | 0€      |         |
| b5) acquisizione aree o immobili                                | 0€      |         |
| b6) accantonamento di cui all'art.26 l.109/94                   | 0€      |         |
| b6bis) accantonamento di cui all'art.12 dpr 554/99              | 32,13€  |         |
| b7) spese tecniche per progettazione e direzione lavori         | 160,65€ |         |
| b7bis) fondo per incentivo ex art.18 l.109/94 e s.m.i.          | 0€      |         |
| b8) spese per attività di consulenza                            | 0€      |         |
| b9-b10)spese per pubblicità, gare, commissioni, ecc.            | 0€      |         |
| b11) collaudo   | 0€      |         |
| B12) IVA su a4  | 10,0%   | 103,95€ |
| IVA su b4   | 10,0%   | 0€      |
| IVA su b1bis  | 20,0%   | 1100€   |
| IVA su b2   | 20,0%   | 0€      |
| IVA su b7   | 20,0%   | 32,13€  |
| IVA su b7bis  | 20,0%   | 0€      |
| IVA su b8   | 20,0%   | 0€      |
| IVA su b9-b10   | 20,0%   | 0€      |
| IVA su b11  | 20,0%   | 0€      |

parziale 6928,86€

**Totale costo realizzazione** 17803,86€

E' prevista la realizzazione di un tratto di dorsale compreso nel progetto Wi-Pie per un importo complessivo di 9804€

**8.92 Intervento n°92 “Scuola Materna”**

Tipologia : Scuola  
 Destinazione d'uso : Scuola Materna  
 Indirizzo : via S. Arnaud n. 16

Descrizione : Realizzazione del tratto di dorsale previsto nel progetto Wi-Pie, stacco dal tratto di dorsale, raggiungimento con percorso ottimale dell'indirizzo della sede. Fornitura e posa in opera di armadio di rete con dispositivi di telecomunicazioni.

Ente realizzatore : Comune (ipotesi)

QUADRO ECONOMICO (art.17, DPR n°554 del 21/12/1999)

**a) Lavori a base d'asta**

|   |                |
|---|----------------|
| a1) lavori ed opere   | 3360€          |
| a2) oneri per la sicurezza compresi nei prezzi e non soggetti a ribasso | 33,6€          |
| a3) oneri per la sicurezza aggiuntivi non soggetti a ribasso            | 67,2€          |
| <b>a4) totale lavori a base d'asta</b>                                  | <b>3326,4€</b> |
| <b>a5) totale importo appalto</b>                                       | <b>3427,2€</b> |

**b) Somme a disposizione della stazione appaltante**

|   |          |
|---|----------|
| b1) lavori in economia  | 0€       |
| b1bis) arredi   | 5500€    |
| b2) rilievi, accertamenti e indagini                            | 0€       |
| b3) allacciamenti ai pubblici servizi e opere di urbanizzazione | 0€       |
| b4) imprevisti  | 0€       |
| b5) acquisizione aree o immobili                                | 0€       |
| b6) accantonamento di cui all'art.26 l.109/94                   | 0€       |
| b6bis) accantonamento di cui all'art.12 dpr 554/99              | 102,816€ |
| b7) spese tecniche per progettazione e direzione lavori         | 514,08€  |
| b7bis) fondo per incentivo ex art.18 l.109/94 e s.m.i.          | 0€       |
| b8) spese per attività di consulenza                            | 0€       |
| b9-b10)spese per pubblicità, gare, commissioni, ecc.            | 0€       |
| b11) collaudo   | 0€       |
| B12) IVA su a4 10,0%  | 332,64€  |
| IVA su b4 10,0%   | 0€       |
| IVA su b1bis 20,0%  | 1100€    |
| IVA su b2 20,0%   | 0€       |
| IVA su b7 20,0%   | 102,816€ |
| IVA su b7bis 20,0%  | 0€       |
| IVA su b8 20,0%   | 0€       |
| IVA su b9-b10 20,0%   | 0€       |
| IVA su b11 20,0%  | 0€       |

parziale 7652,352€

**Totale costo realizzazione** 33625,152€

E' prevista la realizzazione di un tratto di dorsale compreso nel progetto Wi-Pie per un importo complessivo di 22545,6€

### 8.93 Intervento n°93 "Parrocchia Cuore Immacolato"

Tipologia : Sede Religiosa  
 Destinazione d'uso : Parrocchia Cuore Immacolato  
 Indirizzo : via Medaglie d'Oro

Descrizione : Realizzazione del tratto di dorsale previsto nel progetto Wi-Pie, stacco dal tratto di dorsale, raggiungimento con percorso ottimale dell'indirizzo della sede.

Ente realizzatore : Proprietà (ipotesi)

QUADRO ECONOMICO (art.17, DPR n°554 del 21/12/1999)

#### a) Lavori a base d'asta

a1) lavori ed opere  
 a2) oneri per la sicurezza compresi nei prezzi e non soggetti a ribasso  
 a3) oneri per la sicurezza aggiuntivi non soggetti a ribasso  
**a4) totale lavori a base d'asta**  
**a5) totale importo appalto**

|          |
|----------|
| 5985€    |
| 59,85€   |
| 119,7€   |
| 5925,15€ |
| 6104,7€  |

#### b) Somme a disposizione della stazione appaltante

b1) lavori in economia  
 b1bis) arredi  
 b2) rilievi, accertamenti e indagini  
 b3) allacciamenti ai pubblici servizi e opere di urbanizzazione  
 b4) imprevisti  
 b5) acquisizione aree o immobili  
 b6) accantonamento di cui all'art.26 l.109/94  
 b6bis) accantonamento di cui all'art.12 dpr 554/99  
 b7) spese tecniche per progettazione e direzione lavori  
 b7bis) fondo per incentivo ex art.18 l.109/94 e s.m.i.  
 b8) spese per attività di consulenza  
 b9-b10)spese per pubblicità, gare, commissioni, ecc.  
 b11) collaudo  
 B12) IVA su a4 10,0%  
       IVA su b4 10,0%  
       IVA su b1bis 20,0%  
       IVA su b2 20,0%  
       IVA su b7 20,0%  
       IVA su b7bis 20,0%  
       IVA su b8 20,0%  
       IVA su b9-b10 20,0%  
       IVA su b11 20,0%

|          |
|----------|
| 0€       |
| 0€       |
| 0€       |
| 0€       |
| 0€       |
| 0€       |
| 0€       |
| 183,141€ |
| 915,705€ |
| 0€       |
| 0€       |
| 0€       |
| 0€       |
| 592,515€ |
| 0€       |
| 0€       |
| 0€       |
| 0€       |
| 183,141€ |
| 0€       |
| 0€       |
| 0€       |
| 0€       |
| 0€       |
| 0€       |

parziale 1874,502€

#### Totale costo realizzazione

22103,202€

E' prevista la realizzazione di un tratto di dorsale compreso nel progetto Wi-Pie per un importo complessivo di 14124€



### 8.94 Intervento n°94 "Scuola paritaria "Immacolata" "

Tipologia : Scuola  
 Destinazione d'uso : Scuola paritaria "Immacolata"  
 Indirizzo : via Negrelli n. 14

Descrizione : Realizzazione del tratto di dorsale previsto nel progetto Wi-Pie, stacco dal tratto di dorsale, raggiungimento con percorso ottimale dell'indirizzo della sede.

Ente realizzatore : Proprietà (ipotesi)

QUADRO ECONOMICO (art.17, DPR n°554 del 21/12/1999)

#### a) Lavori a base d'asta

a1) lavori ed opere  
 a2) oneri per la sicurezza compresi nei prezzi e non soggetti a ribasso  
 a3) oneri per la sicurezza aggiuntivi non soggetti a ribasso

#### a4) totale lavori a base d'asta

#### a5) totale importo appalto

|  |          |
|--|----------|
|  | 4515€    |
|  | 45,15€   |
|  | 90,3€    |
|  | 4469,85€ |
|  | 4605,3€  |

#### b) Somme a disposizione della stazione appaltante

b1) lavori in economia  
 b1bis) arredi  
 b2) rilievi, accertamenti e indagini  
 b3) allacciamenti ai pubblici servizi e opere di urbanizzazione  
 b4) imprevisti  
 b5) acquisizione aree o immobili  
 b6) accantonamento di cui all'art.26 l.109/94  
 b6bis) accantonamento di cui all'art.12 dpr 554/99  
 b7) spese tecniche per progettazione e direzione lavori  
 b7bis) fondo per incentivo ex art.18 l.109/94 e s.m.i.  
 b8) spese per attività di consulenza  
 b9-b10)spese per pubblicità, gare, commissioni, ecc.

b11) collaudo

B12) IVA su a4 10,0%  
 IVA su b4 10,0%  
 IVA su b1bis 20,0%  
 IVA su b2 20,0%  
 IVA su b7 20,0%  
 IVA su b7bis 20,0%  
 IVA su b8 20,0%  
 IVA su b9-b10 20,0%  
 IVA su b11 20,0%

|  |          |
|--|----------|
|  | 0€       |
|  | 0€       |
|  | 0€       |
|  | 0€       |
|  | 0€       |
|  | 0€       |
|  | 0€       |
|  | 138,159€ |
|  | 690,795€ |
|  | 0€       |
|  | 0€       |
|  | 0€       |
|  | 0€       |
|  | 446,985€ |
|  | 0€       |
|  | 0€       |
|  | 0€       |
|  | 138,159€ |
|  | 0€       |
|  | 0€       |
|  | 0€       |
|  | 0€       |
|  | 0€       |

parziale 1414,098€

#### Totale costo realizzazione

14268,198€

E' prevista la realizzazione di un tratto di dorsale compreso nel progetto Wi-Pie per un importo complessivo di 8248,8€

### 8.95 Intervento n°95 "C.O.N.I."

Tipologia : Ass.ne di Categoria  
 Destinazione d'uso : C.O.N.I.  
 Indirizzo : Via A. Stoppani n. 18 ter

Descrizione : Realizzazione del tratto di dorsale previsto nel progetto Wi-Pie, stacco dal tratto di dorsale, raggiungimento con percorso ottimale dell'indirizzo della sede.

Ente realizzatore : Proprietà (ipotesi)

QUADRO ECONOMICO (art.17, DPR n°554 del 21/12/1999)

#### a) Lavori a base d'asta

a1) lavori ed opere  
 a2) oneri per la sicurezza compresi nei prezzi e non soggetti a ribasso  
 a3) oneri per la sicurezza aggiuntivi non soggetti a ribasso  
**a4) totale lavori a base d'asta**  
**a5) totale importo appalto**

|  |          |
|--|----------|
|  | 3885€    |
|  | 38,85€   |
|  | 77,7€    |
|  | 3846,15€ |
|  | 3962,7€  |

#### b) Somme a disposizione della stazione appaltante

b1) lavori in economia  
 b1bis) arredi  
 b2) rilievi, accertamenti e indagini  
 b3) allacciamenti ai pubblici servizi e opere di urbanizzazione  
 b4) imprevisti  
 b5) acquisizione aree o immobili  
 b6) accantonamento di cui all'art.26 l.109/94  
 b6bis) accantonamento di cui all'art.12 dpr 554/99  
 b7) spese tecniche per progettazione e direzione lavori  
 b7bis) fondo per incentivo ex art.18 l.109/94 e s.m.i.  
 b8) spese per attività di consulenza  
 b9-b10)spese per pubblicità, gare, commissioni, ecc.  
 b11) collaudo  
 B12) IVA su a4 10,0%  
       IVA su b4 10,0%  
       IVA su b1bis 20,0%  
       IVA su b2 20,0%  
       IVA su b7 20,0%  
       IVA su b7bis 20,0%  
       IVA su b8 20,0%  
       IVA su b9-b10 20,0%  
       IVA su b11 20,0%

|  |          |
|--|----------|
|  | 0€       |
|  | 0€       |
|  | 0€       |
|  | 0€       |
|  | 0€       |
|  | 0€       |
|  | 0€       |
|  | 118,881€ |
|  | 594,405€ |
|  | 0€       |
|  | 0€       |
|  | 0€       |
|  | 0€       |
|  | 0€       |
|  | 384,615€ |
|  | 0€       |
|  | 0€       |
|  | 0€       |
|  | 118,881€ |
|  | 0€       |
|  | 0€       |
|  | 0€       |
|  | 0€       |
|  | 0€       |
|  | 0€       |

parziale 1216,782€

#### Totale costo realizzazione

|  |            |
|--|------------|
|  | 13255,482€ |
|--|------------|

E' prevista la realizzazione di un tratto di dorsale compreso nel progetto Wi-Pie per un importo complessivo di 8076€

### 8.96 Intervento n°96 "Scuola Media N. 2"

Tipologia : Scuola  
 Destinazione d'uso : Scuola Media N. 2  
 Indirizzo : via V. Bersezio n. 33

Descrizione : Realizzazione del tratto di dorsale previsto nel progetto Wi-Pie, stacco dal tratto di dorsale, raggiungimento con percorso ottimale dell'indirizzo della sede. Fornitura e posa in opera di armadio di rete con dispositivi di telecomunicazioni.

Ente realizzatore : Comune (ipotesi)

QUADRO ECONOMICO (art.17, DPR n°554 del 21/12/1999)

#### a) Lavori a base d'asta

|   |                 |
|---|-----------------|
| a1) lavori ed opere   | 5145€           |
| a2) oneri per la sicurezza compresi nei prezzi e non soggetti a ribasso | 51,45€          |
| a3) oneri per la sicurezza aggiuntivi non soggetti a ribasso            | 102,9€          |
| <b>a4) totale lavori a base d'asta</b>                                  | <b>5093,55€</b> |
| <b>a5) totale importo appalto</b>                                       | <b>5247,9€</b>  |

#### b) Somme a disposizione della stazione appaltante

|   |          |          |
|---|----------|----------|
| b1) lavori in economia  | 0€       |          |
| b1bis) arredi   | 5500€    |          |
| b2) rilievi, accertamenti e indagini                            | 0€       |          |
| b3) allacciamenti ai pubblici servizi e opere di urbanizzazione | 0€       |          |
| b4) imprevisti  | 0€       |          |
| b5) acquisizione aree o immobili                                | 0€       |          |
| b6) accantonamento di cui all'art.26 l.109/94                   | 0€       |          |
| b6bis) accantonamento di cui all'art.12 dpr 554/99              | 157,437€ |          |
| b7) spese tecniche per progettazione e direzione lavori         | 787,185€ |          |
| b7bis) fondo per incentivo ex art.18 l.109/94 e s.m.i.          | 0€       |          |
| b8) spese per attività di consulenza                            | 0€       |          |
| b9-b10)spese per pubblicità, gare, commissioni, ecc.            | 0€       |          |
| b11) collaudo   | 0€       |          |
| B12) IVA su a4  | 10,0%    | 509,355€ |
| IVA su b4   | 10,0%    | 0€       |
| IVA su b1bis  | 20,0%    | 1100€    |
| IVA su b2   | 20,0%    | 0€       |
| IVA su b7   | 20,0%    | 157,437€ |
| IVA su b7bis  | 20,0%    | 0€       |
| IVA su b8   | 20,0%    | 0€       |
| IVA su b9-b10   | 20,0%    | 0€       |
| IVA su b11  | 20,0%    | 0€       |

parziale 8211,414€

**Totale costo realizzazione** 39933,714€

E' prevista la realizzazione di un tratto di dorsale compreso nel progetto Wi-Pie per un importo complessivo di 26474,4€

### 8.97 Intervento n°97 "Istituto Magistrale"

Tipologia : Scuola  
 Destinazione d'uso : Istituto Magistrale  
 Indirizzo : c.so C. Brunet n. 12

Descrizione : Stacco dal tratto di dorsale previsto nel progetto Wi-Pie e raggiungimento con percorso ottimale dell'indirizzo della sede  
 Ente realizzatore : Provincia (ipotesi)

QUADRO ECONOMICO (art.17, DPR n°554 del 21/12/1999)

#### a) Lavori a base d'asta

a1) lavori ed opere  
 a2) oneri per la sicurezza compresi nei prezzi e non soggetti a ribasso  
 a3) oneri per la sicurezza aggiuntivi non soggetti a ribasso

#### a4) totale lavori a base d'asta

#### a5) totale importo appalto

|  |         |
|--|---------|
|  | 3360€   |
|  | 33,6€   |
|  | 67,2€   |
|  | 3326,4€ |
|  | 3427,2€ |

#### b) Somme a disposizione della stazione appaltante

b1) lavori in economia  
 b1bis) arredi  
 b2) rilievi, accertamenti e indagini  
 b3) allacciamenti ai pubblici servizi e opere di urbanizzazione  
 b4) imprevisti  
 b5) acquisizione aree o immobili  
 b6) accantonamento di cui all'art.26 l.109/94  
 b6bis) accantonamento di cui all'art.12 dpr 554/99  
 b7) spese tecniche per progettazione e direzione lavori  
 b7bis) fondo per incentivo ex art.18 l.109/94 e s.m.i.  
 b8) spese per attività di consulenza  
 b9-b10)spese per pubblicità, gare, commissioni, ecc.

b11) collaudo

B12) IVA su a4 10,0%  
 IVA su b4 10,0%  
 IVA su b1bis 20,0%  
 IVA su b2 20,0%  
 IVA su b7 20,0%  
 IVA su b7bis 20,0%  
 IVA su b8 20,0%  
 IVA su b9-b10 20,0%  
 IVA su b11 20,0%

|  |          |
|--|----------|
|  | 0€       |
|  | 0€       |
|  | 0€       |
|  | 0€       |
|  | 0€       |
|  | 0€       |
|  | 0€       |
|  | 102,816€ |
|  | 514,08€  |
|  | 0€       |
|  | 0€       |
|  | 0€       |
|  | 0€       |
|  | 0€       |
|  | 332,64€  |
|  | 0€       |
|  | 0€       |
|  | 0€       |
|  | 0€       |
|  | 102,816€ |
|  | 0€       |
|  | 0€       |
|  | 0€       |
|  | 0€       |
|  | 0€       |

parziale 1052,352€

#### Totale costo realizzazione

4479,552€

### 8.98 Intervento n°98 "Cottolengo"

Tipologia : Serv. Socio-Assistenziali  
 Destinazione d'uso : Cottolengo  
 Indirizzo : c.so C. Brunet n. 8

Descrizione : Stacco dal tratto di dorsale previsto nel progetto Wi-Pie e raggiungimento con percorso ottimale dell'indirizzo della sede  
 Ente realizzatore : Comune (ipotesi)

QUADRO ECONOMICO (art.17, DPR n°554 del 21/12/1999)

#### a) Lavori a base d'asta

a1) lavori ed opere  
 a2) oneri per la sicurezza compresi nei prezzi e non soggetti a ribasso  
 a3) oneri per la sicurezza aggiuntivi non soggetti a ribasso

#### a4) totale lavori a base d'asta

#### a5) totale importo appalto

|  |          |
|--|----------|
|  | 6825€    |
|  | 68,25€   |
|  | 136,5€   |
|  | 6756,75€ |
|  | 6961,5€  |

#### b) Somme a disposizione della stazione appaltante

b1) lavori in economia  
 b1bis) arredi  
 b2) rilievi, accertamenti e indagini  
 b3) allacciamenti ai pubblici servizi e opere di urbanizzazione  
 b4) imprevisti  
 b5) acquisizione aree o immobili  
 b6) accantonamento di cui all'art.26 l.109/94  
 b6bis) accantonamento di cui all'art.12 dpr 554/99  
 b7) spese tecniche per progettazione e direzione lavori  
 b7bis) fondo per incentivo ex art.18 l.109/94 e s.m.i.  
 b8) spese per attività di consulenza  
 b9-b10)spese per pubblicità, gare, commissioni, ecc.  
 b11) collaudo  
 B12) IVA su a4 10,0%  
     IVA su b4 10,0%  
     IVA su b1bis 20,0%  
     IVA su b2 20,0%  
     IVA su b7 20,0%  
     IVA su b7bis 20,0%  
     IVA su b8 20,0%  
     IVA su b9-b10 20,0%  
     IVA su b11 20,0%

|  |           |
|--|-----------|
|  | 0€        |
|  | 0€        |
|  | 0€        |
|  | 0€        |
|  | 0€        |
|  | 0€        |
|  | 0€        |
|  | 208,845€  |
|  | 1044,225€ |
|  | 0€        |
|  | 0€        |
|  | 0€        |
|  | 0€        |
|  | 0€        |
|  | 675,675€  |
|  | 0€        |
|  | 0€        |
|  | 0€        |
|  | 208,845€  |
|  | 0€        |
|  | 0€        |
|  | 0€        |
|  | 0€        |
|  | 0€        |

parziale 2137,59€

#### Totale costo realizzazione

|  |          |
|--|----------|
|  | 9099,09€ |
|--|----------|



**8.99 Intervento n°99 "ASL N. 15 - Medicina legale"**

Tipologia : Sanità  
 Destinazione d'uso : ASL N. 15 - Medicina legale  
 Indirizzo : via Mons. D. Peano n. 16

Descrizione : Realizzazione del tratto di dorsale previsto nel progetto Wi-Pie, stacco dal tratto di dorsale, raggiungimento con percorso ottimale dell'indirizzo della sede.

Ente realizzatore : Comune (ipotesi)

QUADRO ECONOMICO (art.17, DPR n°554 del 21/12/1999)

**a) Lavori a base d'asta**

a1) lavori ed opere  
 a2) oneri per la sicurezza compresi nei prezzi e non soggetti a ribasso  
 a3) oneri per la sicurezza aggiuntivi non soggetti a ribasso  
**a4) totale lavori a base d'asta**  
**a5) totale importo appalto**

|         |
|---------|
| 5040€   |
| 50,4€   |
| 100,8€  |
| 4989,6€ |
| 5140,8€ |

**b) Somme a disposizione della stazione appaltante**

b1) lavori in economia  
 b1bis) arredi  
 b2) rilievi, accertamenti e indagini  
 b3) allacciamenti ai pubblici servizi e opere di urbanizzazione  
 b4) imprevisti  
 b5) acquisizione aree o immobili  
 b6) accantonamento di cui all'art.26 l.109/94  
 b6bis) accantonamento di cui all'art.12 dpr 554/99  
 b7) spese tecniche per progettazione e direzione lavori  
 b7bis) fondo per incentivo ex art.18 l.109/94 e s.m.i.  
 b8) spese per attività di consulenza  
 b9-b10)spese per pubblicità, gare, commissioni, ecc.  
 b11) collaudo  
 B12) IVA su a4 10,0%  
       IVA su b4 10,0%  
       IVA su b1bis 20,0%  
       IVA su b2 20,0%  
       IVA su b7 20,0%  
       IVA su b7bis 20,0%  
       IVA su b8 20,0%  
       IVA su b9-b10 20,0%  
       IVA su b11 20,0%

|          |
|----------|
| 0€       |
| 0€       |
| 0€       |
| 0€       |
| 0€       |
| 0€       |
| 0€       |
| 154,224€ |
| 771,12€  |
| 0€       |
| 0€       |
| 0€       |
| 0€       |
| 498,96€  |
| 0€       |
| 0€       |
| 0€       |
| 0€       |
| 154,224€ |
| 0€       |
| 0€       |
| 0€       |
| 0€       |
| 0€       |

parziale 1578,528€

**Totale costo realizzazione**

|            |
|------------|
| 18856,128€ |
|------------|

E' prevista la realizzazione di un tratto di dorsale compreso nel progetto Wi-Pie per un importo complessivo di 12136,8€

**8.100 Intervento n°100 "Ass.ne Giovanile "S. Tommaso" "**

Tipologia : Serv. Socio-Assistenziali  
 Destinazione d'uso : Ass.ne Giovanile "S. Tommaso"  
 Indirizzo : Via V. Bersezio n. 2

Descrizione : Realizzazione del tratto di dorsale previsto nel progetto Wi-Pie, stacco dal tratto di dorsale, raggiungimento con percorso ottimale dell'indirizzo della sede.

Ente realizzatore : Comune (ipotesi)

QUADRO ECONOMICO (art.17, DPR n°554 del 21/12/1999)

**a) Lavori a base d'asta**

|   |                 |
|---|-----------------|
| a1) lavori ed opere   | 2205€           |
| a2) oneri per la sicurezza compresi nei prezzi e non soggetti a ribasso | 22,05€          |
| a3) oneri per la sicurezza aggiuntivi non soggetti a ribasso            | 44,1€           |
| <b>a4) totale lavori a base d'asta</b>                                  | <b>2182,95€</b> |
| <b>a5) totale importo appalto</b>                                       | <b>2249,1€</b>  |

**b) Somme a disposizione della stazione appaltante**

|   |          |          |
|---|----------|----------|
| b1) lavori in economia  | 0€       |          |
| b1bis) arredi   | 0€       |          |
| b2) rilievi, accertamenti e indagini                            | 0€       |          |
| b3) allacciamenti ai pubblici servizi e opere di urbanizzazione | 0€       |          |
| b4) imprevisti  | 0€       |          |
| b5) acquisizione aree o immobili                                | 0€       |          |
| b6) accantonamento di cui all'art.26 l.109/94                   | 0€       |          |
| b6bis) accantonamento di cui all'art.12 dpr 554/99              | 67,473€  |          |
| b7) spese tecniche per progettazione e direzione lavori         | 337,365€ |          |
| b7bis) fondo per incentivo ex art.18 l.109/94 e s.m.i.          | 0€       |          |
| b8) spese per attività di consulenza                            | 0€       |          |
| b9-b10)spese per pubblicità, gare, commissioni, ecc.            | 0€       |          |
| b11) collaudo   | 0€       |          |
| B12) IVA su a4  | 10,0%    | 218,295€ |
| IVA su b4   | 10,0%    | 0€       |
| IVA su b1bis  | 20,0%    | 0€       |
| IVA su b2   | 20,0%    | 0€       |
| IVA su b7   | 20,0%    | 67,473€  |
| IVA su b7bis  | 20,0%    | 0€       |
| IVA su b8   | 20,0%    | 0€       |
| IVA su b9-b10   | 20,0%    | 0€       |
| IVA su b11  | 20,0%    | 0€       |

parziale 690,606€

**Totale costo realizzazione** 25266,906€

E' prevista la realizzazione di un tratto di dorsale compreso nel progetto Wi-Pie per un importo complessivo di 22327,2€

**8.101 Intervento n°101 "Istituto Commerciale "F. A. Bonelli" "**

Tipologia : Scuola  
 Destinazione d'uso : Istituto Commerciale "F. A. Bonelli"  
 Indirizzo : viale Angeli n. 12

Descrizione : Realizzazione del tratto di dorsale previsto nel progetto Wi-Pie, stacco dal tratto di dorsale, raggiungimento con percorso ottimale dell'indirizzo della sede.

Ente realizzatore : Provincia (ipotesi)

QUADRO ECONOMICO (art.17, DPR n°554 del 21/12/1999)

**a) Lavori a base d'asta**

|   |                 |
|---|-----------------|
| a1) lavori ed opere   | 2625€           |
| a2) oneri per la sicurezza compresi nei prezzi e non soggetti a ribasso | 26,25€          |
| a3) oneri per la sicurezza aggiuntivi non soggetti a ribasso            | 52,5€           |
| <b>a4) totale lavori a base d'asta</b>                                  | <b>2598,75€</b> |
| <b>a5) totale importo appalto</b>                                       | <b>2677,5€</b>  |

**b) Somme a disposizione della stazione appaltante**

|   |          |                  |
|---|----------|------------------|
| b1) lavori in economia  |          | 0€               |
| b1bis) arredi   |          | 0€               |
| b2) rilievi, accertamenti e indagini                            |          | 0€               |
| b3) allacciamenti ai pubblici servizi e opere di urbanizzazione |          | 0€               |
| b4) imprevisti  |          | 0€               |
| b5) acquisizione aree o immobili                                |          | 0€               |
| b6) accantonamento di cui all'art.26 l.109/94                   |          | 0€               |
| b6bis) accantonamento di cui all'art.12 dpr 554/99              |          | 80,325€          |
| b7) spese tecniche per progettazione e direzione lavori         |          | 401,625€         |
| b7bis) fondo per incentivo ex art.18 l.109/94 e s.m.i.          |          | 0€               |
| b8) spese per attività di consulenza                            |          | 0€               |
| b9-b10)spese per pubblicità, gare, commissioni, ecc.            |          | 0€               |
| b11) collaudo   |          | 0€               |
| B12) IVA su a4  | 10,0%    | 259,875€         |
| IVA su b4   | 10,0%    | 0€               |
| IVA su b1bis  | 20,0%    | 0€               |
| IVA su b2   | 20,0%    | 0€               |
| IVA su b7   | 20,0%    | 80,325€          |
| IVA su b7bis  | 20,0%    | 0€               |
| IVA su b8   | 20,0%    | 0€               |
| IVA su b9-b10   | 20,0%    | 0€               |
| IVA su b11  | 20,0%    | 0€               |
|   | parziale | 822,15€          |
| <b>Totale costo realizzazione</b>                               |          | <b>19046,85€</b> |

E' prevista la realizzazione di un tratto di dorsale compreso nel progetto Wi-Pie per un importo complessivo di 15547,2€

### 8.102 Intervento n°102 "CCIAA - uff. Metrico e del Saggio"

Tipologia : Ass.ne di Categoria  
 Destinazione d'uso : CCIAA - uff. Metrico e del Saggio  
 Indirizzo : viale Angeli n. 21

Descrizione : Stacco dal tratto di dorsale previsto nel progetto Wi-Pie e raggiungimento con percorso ottimale dell'indirizzo della sede  
 Ente realizzatore : Proprietà (ipotesi)

QUADRO ECONOMICO (art.17, DPR n°554 del 21/12/1999)

#### a) Lavori a base d'asta

a1) lavori ed opere  
 a2) oneri per la sicurezza compresi nei prezzi e non soggetti a ribasso  
 a3) oneri per la sicurezza aggiuntivi non soggetti a ribasso

#### a4) totale lavori a base d'asta

#### a5) totale importo appalto

|  |          |
|--|----------|
|  | 5775€    |
|  | 57,75€   |
|  | 115,5€   |
|  | 5717,25€ |
|  | 5890,5€  |

#### b) Somme a disposizione della stazione appaltante

b1) lavori in economia  
 b1bis) arredi  
 b2) rilievi, accertamenti e indagini  
 b3) allacciamenti ai pubblici servizi e opere di urbanizzazione  
 b4) imprevisti  
 b5) acquisizione aree o immobili  
 b6) accantonamento di cui all'art.26 l.109/94  
 b6bis) accantonamento di cui all'art.12 dpr 554/99  
 b7) spese tecniche per progettazione e direzione lavori  
 b7bis) fondo per incentivo ex art.18 l.109/94 e s.m.i.  
 b8) spese per attività di consulenza  
 b9-b10)spese per pubblicità, gare, commissioni, ecc.  
 b11) collaudo  
 B12) IVA su a4 10,0%  
     IVA su b4 10,0%  
     IVA su b1bis 20,0%  
     IVA su b2 20,0%  
     IVA su b7 20,0%  
     IVA su b7bis 20,0%  
     IVA su b8 20,0%  
     IVA su b9-b10 20,0%  
     IVA su b11 20,0%

|  |          |
|--|----------|
|  | 0€       |
|  | 0€       |
|  | 0€       |
|  | 0€       |
|  | 0€       |
|  | 0€       |
|  | 0€       |
|  | 176,715€ |
|  | 883,575€ |
|  | 0€       |
|  | 0€       |
|  | 0€       |
|  | 0€       |
|  | 0€       |
|  | 571,725€ |
|  | 0€       |
|  | 0€       |
|  | 0€       |
|  | 0€       |
|  | 176,715€ |
|  | 0€       |
|  | 0€       |
|  | 0€       |
|  | 0€       |
|  | 0€       |
|  | 0€       |

parziale 1808,73€

|  |          |
|--|----------|
|  | 7699,23€ |
|--|----------|

#### Totale costo realizzazione

### 8.103 Intervento n°103 "Tesoreria Comunale"

Tipologia : Servizi Bancari  
 Destinazione d'uso : Tesoreria Comunale  
 Indirizzo : Rondò Garibaldi

Descrizione : Realizzazione del tratto di dorsale previsto nel progetto Wi-Pie, stacco dal tratto di dorsale, raggiungimento con percorso ottimale dell'indirizzo della sede.

Ente realizzatore : Proprietà (ipotesi)

QUADRO ECONOMICO (art.17, DPR n°554 del 21/12/1999)

#### a) Lavori a base d'asta

a1) lavori ed opere  
 a2) oneri per la sicurezza compresi nei prezzi e non soggetti a ribasso  
 a3) oneri per la sicurezza aggiuntivi non soggetti a ribasso  
**a4) totale lavori a base d'asta**  
**a5) totale importo appalto**

|  |         |
|--|---------|
|  | 2730€   |
|  | 27,3€   |
|  | 54,6€   |
|  | 2702,7€ |
|  | 2784,6€ |

#### b) Somme a disposizione della stazione appaltante

b1) lavori in economia  
 b1bis) arredi  
 b2) rilievi, accertamenti e indagini  
 b3) allacciamenti ai pubblici servizi e opere di urbanizzazione  
 b4) imprevisti  
 b5) acquisizione aree o immobili  
 b6) accantonamento di cui all'art.26 l.109/94  
 b6bis) accantonamento di cui all'art.12 dpr 554/99  
 b7) spese tecniche per progettazione e direzione lavori  
 b7bis) fondo per incentivo ex art.18 l.109/94 e s.m.i.  
 b8) spese per attività di consulenza  
 b9-b10)spese per pubblicità, gare, commissioni, ecc.  
 b11) collaudo  
 B12) IVA su a4 10,0%  
       IVA su b4 10,0%  
       IVA su b1bis 20,0%  
       IVA su b2 20,0%  
       IVA su b7 20,0%  
       IVA su b7bis 20,0%  
       IVA su b8 20,0%  
       IVA su b9-b10 20,0%  
       IVA su b11 20,0%

|  |         |
|--|---------|
|  | 0€      |
|  | 0€      |
|  | 0€      |
|  | 0€      |
|  | 0€      |
|  | 0€      |
|  | 0€      |
|  | 83,538€ |
|  | 417,69€ |
|  | 0€      |
|  | 0€      |
|  | 0€      |
|  | 0€      |
|  | 270,27€ |
|  | 0€      |
|  | 0€      |
|  | 0€      |
|  | 83,538€ |
|  | 0€      |
|  | 0€      |
|  | 0€      |
|  | 0€      |
|  | 0€      |
|  | 0€      |
|  | 0€      |

parziale 855,036€

#### Totale costo realizzazione

|  |            |
|--|------------|
|  | 25321,236€ |
|--|------------|

E' prevista la realizzazione di un tratto di dorsale compreso nel progetto Wi-Pie per un importo complessivo di 21681,6€



### 8.104 Intervento n°104 "ASL N. 15"

Tipologia : Sanità  
 Destinazione d'uso : ASL N. 15  
 Indirizzo : via C. Boggio n. 12

Descrizione : Realizzazione del tratto di dorsale previsto nel progetto Wi-Pie, stacco dal tratto di dorsale, raggiungimento con percorso ottimale dell'indirizzo della sede.

Ente realizzatore : Regione (ipotesi)

QUADRO ECONOMICO (art.17, DPR n°554 del 21/12/1999)

#### a) Lavori a base d'asta

|   |                 |
|---|-----------------|
| a1) lavori ed opere   | 6195€           |
| a2) oneri per la sicurezza compresi nei prezzi e non soggetti a ribasso | 61,95€          |
| a3) oneri per la sicurezza aggiuntivi non soggetti a ribasso            | 123,9€          |
| <b>a4) totale lavori a base d'asta</b>                                  | <b>6133,05€</b> |
| <b>a5) totale importo appalto</b>                                       | <b>6318,9€</b>  |

#### b) Somme a disposizione della stazione appaltante

|   |          |                   |
|---|----------|-------------------|
| b1) lavori in economia  |          | 0€                |
| b1bis) arredi   |          | 0€                |
| b2) rilievi, accertamenti e indagini                            |          | 0€                |
| b3) allacciamenti ai pubblici servizi e opere di urbanizzazione |          | 0€                |
| b4) imprevisti  |          | 0€                |
| b5) acquisizione aree o immobili                                |          | 0€                |
| b6) accantonamento di cui all'art.26 l.109/94                   |          | 0€                |
| b6bis) accantonamento di cui all'art.12 dpr 554/99              |          | 189,567€          |
| b7) spese tecniche per progettazione e direzione lavori         |          | 947,835€          |
| b7bis) fondo per incentivo ex art.18 l.109/94 e s.m.i.          |          | 0€                |
| b8) spese per attività di consulenza                            |          | 0€                |
| b9-b10)spese per pubblicità, gare, commissioni, ecc.            |          | 0€                |
| b11) collaudo   |          | 0€                |
| B12) IVA su a4  | 10,0%    | 613,305€          |
| IVA su b4   | 10,0%    | 0€                |
| IVA su b1bis  | 20,0%    | 0€                |
| IVA su b2   | 20,0%    | 0€                |
| IVA su b7   | 20,0%    | 189,567€          |
| IVA su b7bis  | 20,0%    | 0€                |
| IVA su b8   | 20,0%    | 0€                |
| IVA su b9-b10   | 20,0%    | 0€                |
| IVA su b11  | 20,0%    | 0€                |
|   | parziale | 1940,274€         |
| <b>Totale costo realizzazione</b>                               |          | <b>21000,774€</b> |

E' prevista la realizzazione di un tratto di dorsale compreso nel progetto Wi-Pie per un importo complessivo di 12741,6€

### 8.105 Intervento n°105 "Area Servizi alla Persona"

Tipologia : Sede Provinciale  
 Destinazione d'uso : Area Servizi alla Persona  
 Indirizzo : via XX Settembre n. 48

Descrizione : Realizzazione del tratto di dorsale previsto nel progetto Wi-Pie, stacco dal tratto di dorsale, raggiungimento con percorso ottimale dell'indirizzo della sede.

Ente realizzatore : Provincia (ipotesi)

QUADRO ECONOMICO (art.17, DPR n°554 del 21/12/1999)

#### a) Lavori a base d'asta

a1) lavori ed opere  
 a2) oneri per la sicurezza compresi nei prezzi e non soggetti a ribasso  
 a3) oneri per la sicurezza aggiuntivi non soggetti a ribasso  
**a4) totale lavori a base d'asta**  
**a5) totale importo appalto**

|  |         |
|--|---------|
|  | 5040€   |
|  | 50,4€   |
|  | 100,8€  |
|  | 4989,6€ |
|  | 5140,8€ |

#### b) Somme a disposizione della stazione appaltante

b1) lavori in economia  
 b1bis) arredi  
 b2) rilievi, accertamenti e indagini  
 b3) allacciamenti ai pubblici servizi e opere di urbanizzazione  
 b4) imprevisti  
 b5) acquisizione aree o immobili  
 b6) accantonamento di cui all'art.26 l.109/94  
 b6bis) accantonamento di cui all'art.12 dpr 554/99  
 b7) spese tecniche per progettazione e direzione lavori  
 b7bis) fondo per incentivo ex art.18 l.109/94 e s.m.i.  
 b8) spese per attività di consulenza  
 b9-b10)spese per pubblicità, gare, commissioni, ecc.  
 b11) collaudo  
 B12) IVA su a4 10,0%  
       IVA su b4 10,0%  
       IVA su b1bis 20,0%  
       IVA su b2 20,0%  
       IVA su b7 20,0%  
       IVA su b7bis 20,0%  
       IVA su b8 20,0%  
       IVA su b9-b10 20,0%  
       IVA su b11 20,0%

|  |          |
|--|----------|
|  | 0€       |
|  | 0€       |
|  | 0€       |
|  | 0€       |
|  | 0€       |
|  | 0€       |
|  | 0€       |
|  | 154,224€ |
|  | 771,12€  |
|  | 0€       |
|  | 0€       |
|  | 0€       |
|  | 0€       |
|  | 0€       |
|  | 498,96€  |
|  | 0€       |
|  | 0€       |
|  | 0€       |
|  | 154,224€ |
|  | 0€       |
|  | 0€       |
|  | 0€       |
|  | 0€       |
|  | 0€       |

parziale 1578,528€

#### Totale costo realizzazione

|  |            |
|--|------------|
|  | 40151,328€ |
|--|------------|

E' prevista la realizzazione di un tratto di dorsale compreso nel progetto Wi-Pie per un importo complessivo di 33432€

**8.106 Intervento n°106 "Liceo Scientifico"**

Tipologia : Scuola  
 Destinazione d'uso : Liceo Scientifico  
 Indirizzo : via Monte Zovetto n. 6

Descrizione : Stacco dal tratto di dorsale previsto nel progetto Wi-Pie e raggiungimento con percorso ottimale dell'indirizzo della sede  
 Ente realizzatore : Provincia (ipotesi)

QUADRO ECONOMICO (art.17, DPR n°554 del 21/12/1999)

**a) Lavori a base d'asta**

a1) lavori ed opere  
 a2) oneri per la sicurezza compresi nei prezzi e non soggetti a ribasso  
 a3) oneri per la sicurezza aggiuntivi non soggetti a ribasso

**a4) totale lavori a base d'asta**

**a5) totale importo appalto**

|          |
|----------|
| 4095€    |
| 40,95€   |
| 81,9€    |
| 4054,05€ |
| 4176,9€  |

**b) Somme a disposizione della stazione appaltante**

b1) lavori in economia  
 b1bis) arredi  
 b2) rilievi, accertamenti e indagini  
 b3) allacciamenti ai pubblici servizi e opere di urbanizzazione  
 b4) imprevisti  
 b5) acquisizione aree o immobili  
 b6) accantonamento di cui all'art.26 l.109/94  
 b6bis) accantonamento di cui all'art.12 dpr 554/99  
 b7) spese tecniche per progettazione e direzione lavori  
 b7bis) fondo per incentivo ex art.18 l.109/94 e s.m.i.  
 b8) spese per attività di consulenza  
 b9-b10)spese per pubblicità, gare, commissioni, ecc.  
 b11) collaudo  
 B12) IVA su a4 10,0%  
     IVA su b4 10,0%  
     IVA su b1bis 20,0%  
     IVA su b2 20,0%  
     IVA su b7 20,0%  
     IVA su b7bis 20,0%  
     IVA su b8 20,0%  
     IVA su b9-b10 20,0%  
     IVA su b11 20,0%

|          |
|----------|
| 0€       |
| 0€       |
| 0€       |
| 0€       |
| 0€       |
| 0€       |
| 0€       |
| 125,307€ |
| 626,535€ |
| 0€       |
| 0€       |
| 0€       |
| 0€       |
| 0€       |
| 405,405€ |
| 0€       |
| 0€       |
| 0€       |
| 125,307€ |
| 0€       |
| 0€       |
| 0€       |
| 0€       |
| 0€       |

|          |           |
|----------|-----------|
| parziale | 1282,554€ |
|          | 5459,454€ |

**Totale costo realizzazione**

### 8.107 Intervento n°107 “Liceo Classico”

Tipologia : Scuola  
 Destinazione d'uso : Liceo Classico  
 Indirizzo : c.so Giolitti n. 11

Descrizione : Stacco dal tratto di dorsale previsto nel progetto Wi-Pie e raggiungimento con percorso ottimale dell'indirizzo della sede  
 Ente realizzatore : Provincia (ipotesi)

QUADRO ECONOMICO (art.17, DPR n°554 del 21/12/1999)

#### a) Lavori a base d'asta

a1) lavori ed opere  
 a2) oneri per la sicurezza compresi nei prezzi e non soggetti a ribasso  
 a3) oneri per la sicurezza aggiuntivi non soggetti a ribasso

#### a4) totale lavori a base d'asta

#### a5) totale importo appalto

|  |           |
|--|-----------|
|  | 12705€    |
|  | 127,05€   |
|  | 254,1€    |
|  | 12577,95€ |
|  | 12959,1€  |

#### b) Somme a disposizione della stazione appaltante

b1) lavori in economia  
 b1bis) arredi  
 b2) rilievi, accertamenti e indagini  
 b3) allacciamenti ai pubblici servizi e opere di urbanizzazione  
 b4) imprevisti  
 b5) acquisizione aree o immobili  
 b6) accantonamento di cui all'art.26 l.109/94  
 b6bis) accantonamento di cui all'art.12 dpr 554/99  
 b7) spese tecniche per progettazione e direzione lavori  
 b7bis) fondo per incentivo ex art.18 l.109/94 e s.m.i.  
 b8) spese per attività di consulenza  
 b9-b10)spese per pubblicità, gare, commissioni, ecc.  
 b11) collaudo  
 B12) IVA su a4 10,0%  
     IVA su b4 10,0%  
     IVA su b1bis 20,0%  
     IVA su b2 20,0%  
     IVA su b7 20,0%  
     IVA su b7bis 20,0%  
     IVA su b8 20,0%  
     IVA su b9-b10 20,0%  
     IVA su b11 20,0%

|  |           |
|--|-----------|
|  | 0€        |
|  | 0€        |
|  | 0€        |
|  | 0€        |
|  | 0€        |
|  | 0€        |
|  | 0€        |
|  | 388,773€  |
|  | 1943,865€ |
|  | 0€        |
|  | 0€        |
|  | 0€        |
|  | 0€        |
|  | 0€        |
|  | 1257,795€ |
|  | 0€        |
|  | 0€        |
|  | 0€        |
|  | 388,773€  |
|  | 0€        |
|  | 0€        |
|  | 0€        |
|  | 0€        |
|  | 0€        |

parziale 3979,206€  
 16938,306€

**Totale costo realizzazione**

### 8.108 Intervento n°108 "CSAC - Centro Lavoro Protetto"

Tipologia : Serv. Socio-Assistenziali  
 Destinazione d'uso : CSAC - Centro Lavoro Protetto  
 Indirizzo : via A. Bassignano n. 45

Descrizione : Realizzazione del tratto di dorsale previsto nel progetto Wi-Pie, stacco dal tratto di dorsale, raggiungimento con percorso ottimale dell'indirizzo della sede.

Ente realizzatore : Comune (ipotesi)

QUADRO ECONOMICO (art.17, DPR n°554 del 21/12/1999)

#### a) Lavori a base d'asta

a1) lavori ed opere  
 a2) oneri per la sicurezza compresi nei prezzi e non soggetti a ribasso  
 a3) oneri per la sicurezza aggiuntivi non soggetti a ribasso  
**a4) totale lavori a base d'asta**  
**a5) totale importo appalto**

|          |
|----------|
| 5565€    |
| 55,65€   |
| 111,3€   |
| 5509,35€ |
| 5676,3€  |

#### b) Somme a disposizione della stazione appaltante

b1) lavori in economia  
 b1bis) arredi  
 b2) rilievi, accertamenti e indagini  
 b3) allacciamenti ai pubblici servizi e opere di urbanizzazione  
 b4) imprevisti  
 b5) acquisizione aree o immobili  
 b6) accantonamento di cui all'art.26 l.109/94  
 b6bis) accantonamento di cui all'art.12 dpr 554/99  
 b7) spese tecniche per progettazione e direzione lavori  
 b7bis) fondo per incentivo ex art.18 l.109/94 e s.m.i.  
 b8) spese per attività di consulenza  
 b9-b10)spese per pubblicità, gare, commissioni, ecc.  
 b11) collaudo  
 B12) IVA su a4 10,0%  
       IVA su b4 10,0%  
       IVA su b1bis 20,0%  
       IVA su b2 20,0%  
       IVA su b7 20,0%  
       IVA su b7bis 20,0%  
       IVA su b8 20,0%  
       IVA su b9-b10 20,0%  
       IVA su b11 20,0%

|          |
|----------|
| 0€       |
| 5500€    |
| 0€       |
| 0€       |
| 0€       |
| 0€       |
| 0€       |
| 170,289€ |
| 851,445€ |
| 0€       |
| 0€       |
| 0€       |
| 0€       |
| 550,935€ |
| 0€       |
| 1100€    |
| 0€       |
| 170,289€ |
| 0€       |
| 0€       |
| 0€       |
| 0€       |
| 0€       |

parziale 8342,958€

**Totale costo realizzazione**

**29871,258€**

E' prevista la realizzazione di un tratto di dorsale compreso nel progetto Wi-Pie per un importo complessivo di 15852€



### 8.109 Intervento n°109 "Parcheggio "INPS" "

Tipologia : Area videosorvegliata  
 Destinazione d'uso : Parcheggio "INPS"  
 Indirizzo : p.le Cav. Vittorio Veneto

Descrizione : Stacco dal tratto di dorsale previsto nel progetto Wi-Pie e raggiungimento con percorso ottimale dell'indirizzo della sede  
 Ente realizzatore : Comune (ipotesi)

QUADRO ECONOMICO (art.17, DPR n°554 del 21/12/1999)

#### a) Lavori a base d'asta

a1) lavori ed opere  
 a2) oneri per la sicurezza compresi nei prezzi e non soggetti a ribasso  
 a3) oneri per la sicurezza aggiuntivi non soggetti a ribasso

#### a4) totale lavori a base d'asta

#### a5) totale importo appalto

|           |
|-----------|
| 19425€    |
| 194,25€   |
| 388,5€    |
| 19230,75€ |
| 19813,5€  |

#### b) Somme a disposizione della stazione appaltante

b1) lavori in economia  
 b1bis) arredi  
 b2) rilievi, accertamenti e indagini  
 b3) allacciamenti ai pubblici servizi e opere di urbanizzazione  
 b4) imprevisti  
 b5) acquisizione aree o immobili  
 b6) accantonamento di cui all'art.26 l.109/94  
 b6bis) accantonamento di cui all'art.12 dpr 554/99  
 b7) spese tecniche per progettazione e direzione lavori  
 b7bis) fondo per incentivo ex art.18 l.109/94 e s.m.i.  
 b8) spese per attività di consulenza  
 b9-b10)spese per pubblicità, gare, commissioni, ecc.  
 b11) collaudo  
 B12) IVA su a4 10,0%  
     IVA su b4 10,0%  
     IVA su b1bis 20,0%  
     IVA su b2 20,0%  
     IVA su b7 20,0%  
     IVA su b7bis 20,0%  
     IVA su b8 20,0%  
     IVA su b9-b10 20,0%  
     IVA su b11 20,0%

|           |
|-----------|
| 0€        |
| 0€        |
| 0€        |
| 0€        |
| 0€        |
| 0€        |
| 0€        |
| 594,405€  |
| 2972,025€ |
| 0€        |
| 0€        |
| 0€        |
| 0€        |
| 0€        |
| 1923,075€ |
| 0€        |
| 0€        |
| 0€        |
| 594,405€  |
| 0€        |
| 0€        |
| 0€        |
| 0€        |
| 0€        |

parziale 6083,91€

#### Totale costo realizzazione

25897,41€

### 8.110 Intervento n°110 "I.N.P.S."

Tipologia : Sede Statale  
 Destinazione d'uso : I.N.P.S.  
 Indirizzo : c.so S. di Santarosa n. 15

Descrizione : Stacco dal tratto di dorsale previsto nel progetto Wi-Pie e raggiungimento con percorso ottimale dell'indirizzo della sede  
 Ente realizzatore : Comune (ipotesi)

QUADRO ECONOMICO (art.17, DPR n°554 del 21/12/1999)

#### a) Lavori a base d'asta

|   |                  |
|---|------------------|
| a1) lavori ed opere   | 13545€           |
| a2) oneri per la sicurezza compresi nei prezzi e non soggetti a ribasso | 135,45€          |
| a3) oneri per la sicurezza aggiuntivi non soggetti a ribasso            | 270,9€           |
| <b>a4) totale lavori a base d'asta</b>                                  | <b>13409,55€</b> |
| <b>a5) totale importo appalto</b>                                       | <b>13815,9€</b>  |

#### b) Somme a disposizione della stazione appaltante

|   |          |                   |
|---|----------|-------------------|
| b1) lavori in economia  |          | 0€                |
| b1bis) arredi   |          | 0€                |
| b2) rilievi, accertamenti e indagini                            |          | 0€                |
| b3) allacciamenti ai pubblici servizi e opere di urbanizzazione |          | 0€                |
| b4) imprevisti  |          | 0€                |
| b5) acquisizione aree o immobili                                |          | 0€                |
| b6) accantonamento di cui all'art.26 l.109/94                   |          | 0€                |
| b6bis) accantonamento di cui all'art.12 dpr 554/99              |          | 414,477€          |
| b7) spese tecniche per progettazione e direzione lavori         |          | 2072,385€         |
| b7bis) fondo per incentivo ex art.18 l.109/94 e s.m.i.          |          | 0€                |
| b8) spese per attività di consulenza                            |          | 0€                |
| b9-b10)spese per pubblicità, gare, commissioni, ecc.            |          | 0€                |
| b11) collaudo   |          | 0€                |
| B12) IVA su a4  | 10,0%    | 1340,955€         |
| IVA su b4   | 10,0%    | 0€                |
| IVA su b1bis  | 20,0%    | 0€                |
| IVA su b2   | 20,0%    | 0€                |
| IVA su b7   | 20,0%    | 414,477€          |
| IVA su b7bis  | 20,0%    | 0€                |
| IVA su b8   | 20,0%    | 0€                |
| IVA su b9-b10   | 20,0%    | 0€                |
| IVA su b11  | 20,0%    | 0€                |
|   | parziale | 4242,294€         |
| <b>Totale costo realizzazione</b>                               |          | <b>18058,194€</b> |

### 8.111 Intervento n°111 "Sc.Infanzia-Sc.Primaria parit. "A.Fiore""

Tipologia : Scuola  
 Destinazione d'uso : Sc.Infanzia-Sc.Primaria parit. "A.Fiore"  
 Indirizzo : c.so Dante n. 58

Descrizione : Stacco dal tratto di dorsale previsto nel progetto Wi-Pie e raggiungimento con percorso ottimale dell'indirizzo della sede  
 Ente realizzatore : Proprietà (ipotesi)

QUADRO ECONOMICO (art.17, DPR n°554 del 21/12/1999)

#### a) Lavori a base d'asta

|   |                 |
|---|-----------------|
| a1) lavori ed opere   | 16170€          |
| a2) oneri per la sicurezza compresi nei prezzi e non soggetti a ribasso | 161,7€          |
| a3) oneri per la sicurezza aggiuntivi non soggetti a ribasso            | 323,4€          |
| <b>a4) totale lavori a base d'asta</b>                                  | <b>16008,3€</b> |
| <b>a5) totale importo appalto</b>                                       | <b>16493,4€</b> |

#### b) Somme a disposizione della stazione appaltante

|   |          |                   |
|---|----------|-------------------|
| b1) lavori in economia  | 0€       |                   |
| b1bis) arredi   | 0€       |                   |
| b2) rilievi, accertamenti e indagini                            | 0€       |                   |
| b3) allacciamenti ai pubblici servizi e opere di urbanizzazione | 0€       |                   |
| b4) imprevisti  | 0€       |                   |
| b5) acquisizione aree o immobili                                | 0€       |                   |
| b6) accantonamento di cui all'art.26 l.109/94                   | 0€       |                   |
| b6bis) accantonamento di cui all'art.12 dpr 554/99              | 494,802€ |                   |
| b7) spese tecniche per progettazione e direzione lavori         | 2474,01€ |                   |
| b7bis) fondo per incentivo ex art.18 l.109/94 e s.m.i.          | 0€       |                   |
| b8) spese per attività di consulenza                            | 0€       |                   |
| b9-b10)spese per pubblicità, gare, commissioni, ecc.            | 0€       |                   |
| b11) collaudo   | 0€       |                   |
| B12) IVA su a4  | 10,0%    | 1600,83€          |
| IVA su b4   | 10,0%    | 0€                |
| IVA su b1bis  | 20,0%    | 0€                |
| IVA su b2   | 20,0%    | 0€                |
| IVA su b7   | 20,0%    | 494,802€          |
| IVA su b7bis  | 20,0%    | 0€                |
| IVA su b8   | 20,0%    | 0€                |
| IVA su b9-b10   | 20,0%    | 0€                |
| IVA su b11  | 20,0%    | 0€                |
| parziale  |          | 5064,444€         |
| <b>Totale costo realizzazione</b>                               |          | <b>21557,844€</b> |

### 8.112 Intervento n°112 “Casa “Famiglia””

Tipologia : Serv. Socio-Assistenziali  
 Destinazione d'uso : Casa "Famiglia"  
 Indirizzo : c.so Dante n. 52

Descrizione : Stacco dal tratto di dorsale previsto nel progetto Wi-Pie e raggiungimento con percorso ottimale dell'indirizzo della sede  
 Ente realizzatore : Proprietà (ipotesi)

QUADRO ECONOMICO (art.17, DPR n°554 del 21/12/1999)

#### a) Lavori a base d'asta

a1) lavori ed opere  
 a2) oneri per la sicurezza compresi nei prezzi e non soggetti a ribasso  
 a3) oneri per la sicurezza aggiuntivi non soggetti a ribasso

#### a4) totale lavori a base d'asta

#### a5) totale importo appalto

|         |
|---------|
| 6510€   |
| 65,1€   |
| 130,2€  |
| 6444,9€ |
| 6640,2€ |

#### b) Somme a disposizione della stazione appaltante

b1) lavori in economia  
 b1bis) arredi  
 b2) rilievi, accertamenti e indagini  
 b3) allacciamenti ai pubblici servizi e opere di urbanizzazione  
 b4) imprevisti  
 b5) acquisizione aree o immobili  
 b6) accantonamento di cui all'art.26 l.109/94  
 b6bis) accantonamento di cui all'art.12 dpr 554/99  
 b7) spese tecniche per progettazione e direzione lavori  
 b7bis) fondo per incentivo ex art.18 l.109/94 e s.m.i.  
 b8) spese per attività di consulenza  
 b9-b10)spese per pubblicità, gare, commissioni, ecc.  
 b11) collaudo  
 B12) IVA su a4 10,0%  
     IVA su b4 10,0%  
     IVA su b1bis 20,0%  
     IVA su b2 20,0%  
     IVA su b7 20,0%  
     IVA su b7bis 20,0%  
     IVA su b8 20,0%  
     IVA su b9-b10 20,0%  
     IVA su b11 20,0%

|          |
|----------|
| 0€       |
| 0€       |
| 0€       |
| 0€       |
| 0€       |
| 0€       |
| 0€       |
| 199,206€ |
| 996,03€  |
| 0€       |
| 0€       |
| 0€       |
| 0€       |
| 0€       |
| 644,49€  |
| 0€       |
| 0€       |
| 0€       |
| 199,206€ |
| 0€       |
| 0€       |
| 0€       |
| 0€       |
| 0€       |

parziale 2038,932€

#### Totale costo realizzazione

|           |
|-----------|
| 8679,132€ |
|-----------|

### 8.113 Intervento n°113 “Casa “Betania””

Tipologia : Serv. Socio-Assistenziali  
 Destinazione d'uso : Casa "Betania"  
 Indirizzo : via V. Bersezio n. 9

Descrizione : Stacco dal tratto di dorsale previsto nel progetto Wi-Pie e raggiungimento con percorso ottimale dell'indirizzo della sede  
 Ente realizzatore : Proprietà (ipotesi)

QUADRO ECONOMICO (art.17, DPR n°554 del 21/12/1999)

#### a) Lavori a base d'asta

a1) lavori ed opere  
 a2) oneri per la sicurezza compresi nei prezzi e non soggetti a ribasso  
 a3) oneri per la sicurezza aggiuntivi non soggetti a ribasso

#### a4) totale lavori a base d'asta

#### a5) totale importo appalto

|  |         |
|--|---------|
|  | 5250€   |
|  | 52,5€   |
|  | 105€    |
|  | 5197,5€ |
|  | 5355€   |

#### b) Somme a disposizione della stazione appaltante

b1) lavori in economia  
 b1bis) arredi  
 b2) rilievi, accertamenti e indagini  
 b3) allacciamenti ai pubblici servizi e opere di urbanizzazione  
 b4) imprevisti  
 b5) acquisizione aree o immobili  
 b6) accantonamento di cui all'art.26 l.109/94  
 b6bis) accantonamento di cui all'art.12 dpr 554/99  
 b7) spese tecniche per progettazione e direzione lavori  
 b7bis) fondo per incentivo ex art.18 l.109/94 e s.m.i.  
 b8) spese per attività di consulenza  
 b9-b10)spese per pubblicità, gare, commissioni, ecc.  
 b11) collaudo  
 B12) IVA su a4 10,0%  
       IVA su b4 10,0%  
       IVA su b1bis 20,0%  
       IVA su b2 20,0%  
       IVA su b7 20,0%  
       IVA su b7bis 20,0%  
       IVA su b8 20,0%  
       IVA su b9-b10 20,0%  
       IVA su b11 20,0%

|  |         |
|--|---------|
|  | 0€      |
|  | 0€      |
|  | 0€      |
|  | 0€      |
|  | 0€      |
|  | 0€      |
|  | 0€      |
|  | 160,65€ |
|  | 803,25€ |
|  | 0€      |
|  | 0€      |
|  | 0€      |
|  | 0€      |
|  | 0€      |
|  | 519,75€ |
|  | 0€      |
|  | 0€      |
|  | 0€      |
|  | 160,65€ |
|  | 0€      |
|  | 0€      |
|  | 0€      |
|  | 0€      |
|  | 0€      |

parziale 1644,3€  
**Totale costo realizzazione 6999,3€**

### 8.114 Intervento n°114 "Unione Industriale"

Tipologia : Ass.ne di Categoria  
 Destinazione d'uso : Unione Industriale  
 Indirizzo : c.so Dante n. 51

Descrizione : Realizzazione del tratto di dorsale previsto nel progetto Wi-Pie, stacco dal tratto di dorsale, raggiungimento con percorso ottimale dell'indirizzo della sede.

Ente realizzatore : Proprietà (ipotesi)

QUADRO ECONOMICO (art.17, DPR n°554 del 21/12/1999)

#### a) Lavori a base d'asta

a1) lavori ed opere  
 a2) oneri per la sicurezza compresi nei prezzi e non soggetti a ribasso  
 a3) oneri per la sicurezza aggiuntivi non soggetti a ribasso

#### a4) totale lavori a base d'asta

#### a5) totale importo appalto

|  |         |
|--|---------|
|  | 1050€   |
|  | 10,5€   |
|  | 21€     |
|  | 1039,5€ |
|  | 1071€   |

#### b) Somme a disposizione della stazione appaltante

b1) lavori in economia  
 b1bis) arredi  
 b2) rilievi, accertamenti e indagini  
 b3) allacciamenti ai pubblici servizi e opere di urbanizzazione  
 b4) imprevisti  
 b5) acquisizione aree o immobili  
 b6) accantonamento di cui all'art.26 l.109/94  
 b6bis) accantonamento di cui all'art.12 dpr 554/99  
 b7) spese tecniche per progettazione e direzione lavori  
 b7bis) fondo per incentivo ex art.18 l.109/94 e s.m.i.  
 b8) spese per attività di consulenza  
 b9-b10)spese per pubblicità, gare, commissioni, ecc.

b11) collaudo

B12) IVA su a4 10,0%  
 IVA su b4 10,0%  
 IVA su b1bis 20,0%  
 IVA su b2 20,0%  
 IVA su b7 20,0%  
 IVA su b7bis 20,0%  
 IVA su b8 20,0%  
 IVA su b9-b10 20,0%  
 IVA su b11 20,0%

|  |         |
|--|---------|
|  | 0€      |
|  | 0€      |
|  | 0€      |
|  | 0€      |
|  | 0€      |
|  | 0€      |
|  | 0€      |
|  | 32,13€  |
|  | 160,65€ |
|  | 0€      |
|  | 0€      |
|  | 0€      |
|  | 0€      |
|  | 103,95€ |
|  | 0€      |
|  | 0€      |
|  | 0€      |
|  | 32,13€  |
|  | 0€      |
|  | 0€      |
|  | 0€      |
|  | 0€      |
|  | 0€      |

parziale 328,86€

#### Totale costo realizzazione

4291,86€

E' prevista la realizzazione di un tratto di dorsale compreso nel progetto Wi-Pie per un importo complessivo di 2892€



### 8.115 Intervento n°115 "Sede Provincia di Cuneo"

Tipologia : Sede provinciale  
 Destinazione d'uso : Sede Provincia di Cuneo  
 Indirizzo : via M. d'Azeglio n. 8

Descrizione : Realizzazione del tratto di dorsale previsto nel progetto Wi-Pie, stacco dal tratto di dorsale, raggiungimento con percorso ottimale dell'indirizzo della sede.

Ente realizzatore : Provincia (ipotesi)

QUADRO ECONOMICO (art.17, DPR n°554 del 21/12/1999)

#### a) Lavori a base d'asta

a1) lavori ed opere  
 a2) oneri per la sicurezza compresi nei prezzi e non soggetti a ribasso  
 a3) oneri per la sicurezza aggiuntivi non soggetti a ribasso  
**a4) totale lavori a base d'asta**  
**a5) totale importo appalto**

|  |          |
|--|----------|
|  | 2415€    |
|  | 24,15€   |
|  | 48,3€    |
|  | 2390,85€ |
|  | 2463,3€  |

#### b) Somme a disposizione della stazione appaltante

b1) lavori in economia  
 b1bis) arredi  
 b2) rilievi, accertamenti e indagini  
 b3) allacciamenti ai pubblici servizi e opere di urbanizzazione  
 b4) imprevisti  
 b5) acquisizione aree o immobili  
 b6) accantonamento di cui all'art.26 l.109/94  
 b6bis) accantonamento di cui all'art.12 dpr 554/99  
 b7) spese tecniche per progettazione e direzione lavori  
 b7bis) fondo per incentivo ex art.18 l.109/94 e s.m.i.  
 b8) spese per attività di consulenza  
 b9-b10)spese per pubblicità, gare, commissioni, ecc.  
 b11) collaudo  
 B12) IVA su a4 10,0%  
       IVA su b4 10,0%  
       IVA su b1bis 20,0%  
       IVA su b2 20,0%  
       IVA su b7 20,0%  
       IVA su b7bis 20,0%  
       IVA su b8 20,0%  
       IVA su b9-b10 20,0%  
       IVA su b11 20,0%

|  |          |
|--|----------|
|  | 0€       |
|  | 0€       |
|  | 0€       |
|  | 0€       |
|  | 0€       |
|  | 0€       |
|  | 0€       |
|  | 73,899€  |
|  | 369,495€ |
|  | 0€       |
|  | 0€       |
|  | 0€       |
|  | 0€       |
|  | 0€       |
|  | 239,085€ |
|  | 0€       |
|  | 0€       |
|  | 0€       |
|  | 73,899€  |
|  | 0€       |
|  | 0€       |
|  | 0€       |
|  | 0€       |
|  | 0€       |
|  | 0€       |
|  | 0€       |

parziale 756,378€

#### Totale costo realizzazione

|  |            |
|--|------------|
|  | 21272,478€ |
|--|------------|

E' prevista la realizzazione di un tratto di dorsale compreso nel progetto Wi-Pie per un importo complessivo di 18052,8€

### 8.116 Intervento n°116 “Centro Incontri - Provincia”

Tipologia : Sede provinciale  
 Destinazione d'uso : Centro Incontri - Provincia  
 Indirizzo : c.so Dante n. 39

Descrizione : Realizzazione del tratto di dorsale previsto nel progetto Wi-Pie, con chiusura dell'anello, stacco dal tratto di dorsale, raggiungimento con percorso ottimale dell'indirizzo della sede.

Ente realizzatore : Provincia (ipotesi)

QUADRO ECONOMICO (art.17, DPR n°554 del 21/12/1999)

#### a) Lavori a base d'asta

a1) lavori ed opere  
 a2) oneri per la sicurezza compresi nei prezzi e non soggetti a ribasso  
 a3) oneri per la sicurezza aggiuntivi non soggetti a ribasso

#### a4) totale lavori a base d'asta

#### a5) totale importo appalto

|  |         |
|--|---------|
|  | 1050€   |
|  | 10,5€   |
|  | 21€     |
|  | 1039,5€ |
|  | 1071€   |

#### b) Somme a disposizione della stazione appaltante

b1) lavori in economia  
 b1bis) arredi  
 b2) rilievi, accertamenti e indagini  
 b3) allacciamenti ai pubblici servizi e opere di urbanizzazione  
 b4) imprevisti  
 b5) acquisizione aree o immobili  
 b6) accantonamento di cui all'art.26 l.109/94  
 b6bis) accantonamento di cui all'art.12 dpr 554/99  
 b7) spese tecniche per progettazione e direzione lavori  
 b7bis) fondo per incentivo ex art.18 l.109/94 e s.m.i.  
 b8) spese per attività di consulenza  
 b9-b10)spese per pubblicità, gare, commissioni, ecc.

b11) collaudo

B12) IVA su a4 10,0%  
 IVA su b4 10,0%  
 IVA su b1bis 20,0%  
 IVA su b2 20,0%  
 IVA su b7 20,0%  
 IVA su b7bis 20,0%  
 IVA su b8 20,0%  
 IVA su b9-b10 20,0%  
 IVA su b11 20,0%

|  |         |
|--|---------|
|  | 0€      |
|  | 0€      |
|  | 0€      |
|  | 0€      |
|  | 0€      |
|  | 0€      |
|  | 0€      |
|  | 32,13€  |
|  | 160,65€ |
|  | 0€      |
|  | 0€      |
|  | 0€      |
|  | 0€      |
|  | 103,95€ |
|  | 0€      |
|  | 0€      |
|  | 0€      |
|  | 32,13€  |
|  | 0€      |
|  | 0€      |
|  | 0€      |
|  | 0€      |
|  | 0€      |
|  | 0€      |

parziale 328,86€

#### Totale costo realizzazione

29470,26€

E' prevista la realizzazione di un tratto di dorsale compreso nel progetto Wi-Pie per un importo complessivo di 28070,4€

**8.117 Intervento n°117 "ASL N. 15 - Villa "S. Croce""**

Tipologia : Sanità  
 Destinazione d'uso : ASL N. 15 - Villa "S. Croce"  
 Indirizzo : via Vecchia di Borgo S.D. n. 5

Descrizione : Stacco dal tratto di dorsale previsto nel progetto Wi-Pie e raggiungimento con percorso ottimale dell'indirizzo della sede  
 Ente realizzatore : Regione (ipotesi)

QUADRO ECONOMICO (art.17, DPR n°554 del 21/12/1999)

**a) Lavori a base d'asta**

a1) lavori ed opere  
 a2) oneri per la sicurezza compresi nei prezzi e non soggetti a ribasso  
 a3) oneri per la sicurezza aggiuntivi non soggetti a ribasso

**a4) totale lavori a base d'asta**

**a5) totale importo appalto**

|  |          |
|--|----------|
|  | 2625€    |
|  | 26,25€   |
|  | 52,5€    |
|  | 2598,75€ |
|  | 2677,5€  |

**b) Somme a disposizione della stazione appaltante**

b1) lavori in economia  
 b1bis) arredi  
 b2) rilievi, accertamenti e indagini  
 b3) allacciamenti ai pubblici servizi e opere di urbanizzazione  
 b4) imprevisti  
 b5) acquisizione aree o immobili  
 b6) accantonamento di cui all'art.26 l.109/94  
 b6bis) accantonamento di cui all'art.12 dpr 554/99  
 b7) spese tecniche per progettazione e direzione lavori  
 b7bis) fondo per incentivo ex art.18 l.109/94 e s.m.i.  
 b8) spese per attività di consulenza  
 b9-b10)spese per pubblicità, gare, commissioni, ecc.  
 b11) collaudo  
 B12) IVA su a4 10,0%  
     IVA su b4 10,0%  
     IVA su b1bis 20,0%  
     IVA su b2 20,0%  
     IVA su b7 20,0%  
     IVA su b7bis 20,0%  
     IVA su b8 20,0%  
     IVA su b9-b10 20,0%  
     IVA su b11 20,0%

|  |          |
|--|----------|
|  | 0€       |
|  | 0€       |
|  | 0€       |
|  | 0€       |
|  | 0€       |
|  | 0€       |
|  | 0€       |
|  | 80,325€  |
|  | 401,625€ |
|  | 0€       |
|  | 0€       |
|  | 0€       |
|  | 0€       |
|  | 0€       |
|  | 259,875€ |
|  | 0€       |
|  | 0€       |
|  | 0€       |
|  | 80,325€  |
|  | 0€       |
|  | 0€       |
|  | 0€       |
|  | 0€       |
|  | 0€       |

parziale 822,15€

|  |          |
|--|----------|
|  | 3499,65€ |
|--|----------|

**Totale costo realizzazione**

### 8.118 Intervento n°118 "Comunità di accoglienza"

Tipologia : Serv. Socio-Assistenziali  
 Destinazione d'uso : Comunità di accoglienza  
 Indirizzo : via Vecchia di Borgo S.D. n. 5

Descrizione : Stacco dal tratto di dorsale previsto nel progetto Wi-Pie e raggiungimento con percorso ottimale dell'indirizzo della sede  
 Ente realizzatore : Proprietà (ipotesi)

QUADRO ECONOMICO (art.17, DPR n°554 del 21/12/1999)

#### a) Lavori a base d'asta

a1) lavori ed opere  
 a2) oneri per la sicurezza compresi nei prezzi e non soggetti a ribasso  
 a3) oneri per la sicurezza aggiuntivi non soggetti a ribasso

#### a4) totale lavori a base d'asta

#### a5) totale importo appalto

|  |          |
|--|----------|
|  | 3255€    |
|  | 32,55€   |
|  | 65,1€    |
|  | 3222,45€ |
|  | 3320,1€  |

#### b) Somme a disposizione della stazione appaltante

b1) lavori in economia  
 b1bis) arredi  
 b2) rilievi, accertamenti e indagini  
 b3) allacciamenti ai pubblici servizi e opere di urbanizzazione  
 b4) imprevisti  
 b5) acquisizione aree o immobili  
 b6) accantonamento di cui all'art.26 l.109/94  
 b6bis) accantonamento di cui all'art.12 dpr 554/99  
 b7) spese tecniche per progettazione e direzione lavori  
 b7bis) fondo per incentivo ex art.18 l.109/94 e s.m.i.  
 b8) spese per attività di consulenza  
 b9-b10)spese per pubblicità, gare, commissioni, ecc.  
 b11) collaudo  
 B12) IVA su a4 10,0%  
     IVA su b4 10,0%  
     IVA su b1bis 20,0%  
     IVA su b2 20,0%  
     IVA su b7 20,0%  
     IVA su b7bis 20,0%  
     IVA su b8 20,0%  
     IVA su b9-b10 20,0%  
     IVA su b11 20,0%

|  |          |
|--|----------|
|  | 0€       |
|  | 0€       |
|  | 0€       |
|  | 0€       |
|  | 0€       |
|  | 0€       |
|  | 0€       |
|  | 99,603€  |
|  | 498,015€ |
|  | 0€       |
|  | 0€       |
|  | 0€       |
|  | 0€       |
|  | 0€       |
|  | 322,245€ |
|  | 0€       |
|  | 0€       |
|  | 0€       |
|  | 99,603€  |
|  | 0€       |
|  | 0€       |
|  | 0€       |
|  | 0€       |
|  | 0€       |
|  | 0€       |

parziale 1019,466€

#### Totale costo realizzazione

|  |           |
|--|-----------|
|  | 4339,566€ |
|--|-----------|

### 8.119 Intervento n°119 "A.R.P.A. Piemonte"

Tipologia : Sede Regionale  
 Destinazione d'uso : A.R.P.A. Piemonte  
 Indirizzo : via Vecchia di Borgo S.D. n. 5

Descrizione : Realizzazione del tratto di dorsale previsto nel progetto Wi-Pie, con chiusura dell'anello, stacco dal tratto di dorsale, raggiungimento con percorso ottimale dell'indirizzo della sede.

Ente realizzatore : Regione (ipotesi)

QUADRO ECONOMICO (art.17, DPR n°554 del 21/12/1999)

#### a) Lavori a base d'asta

a1) lavori ed opere  
 a2) oneri per la sicurezza compresi nei prezzi e non soggetti a ribasso  
 a3) oneri per la sicurezza aggiuntivi non soggetti a ribasso

#### a4) totale lavori a base d'asta

#### a5) totale importo appalto

|          |
|----------|
| 1155€    |
| 11,55€   |
| 23,1€    |
| 1143,45€ |
| 1178,1€  |

#### b) Somme a disposizione della stazione appaltante

b1) lavori in economia  
 b1bis) arredi  
 b2) rilievi, accertamenti e indagini  
 b3) allacciamenti ai pubblici servizi e opere di urbanizzazione  
 b4) imprevisti  
 b5) acquisizione aree o immobili  
 b6) accantonamento di cui all'art.26 l.109/94  
 b6bis) accantonamento di cui all'art.12 dpr 554/99  
 b7) spese tecniche per progettazione e direzione lavori  
 b7bis) fondo per incentivo ex art.18 l.109/94 e s.m.i.  
 b8) spese per attività di consulenza  
 b9-b10)spese per pubblicità, gare, commissioni, ecc.

b11) collaudo

B12) IVA su a4 10,0%  
 IVA su b4 10,0%  
 IVA su b1bis 20,0%  
 IVA su b2 20,0%  
 IVA su b7 20,0%  
 IVA su b7bis 20,0%  
 IVA su b8 20,0%  
 IVA su b9-b10 20,0%  
 IVA su b11 20,0%

|          |
|----------|
| 0€       |
| 0€       |
| 0€       |
| 0€       |
| 0€       |
| 0€       |
| 0€       |
| 35,343€  |
| 176,715€ |
| 0€       |
| 0€       |
| 0€       |
| 0€       |
| 114,345€ |
| 0€       |
| 0€       |
| 0€       |
| 35,343€  |
| 0€       |
| 0€       |
| 0€       |
| 0€       |
| 0€       |

parziale 361,746€

#### Totale costo realizzazione

36740,646€

E' prevista la realizzazione di un tratto di dorsale compreso nel progetto Wi-Pie per un importo complessivo di 35200,8€

## 9 Allegato B – Stime costi di gestione / erogazione del servizio

### 9.1 *Intervento n°1 "Palazzo S. Giovanni"*

Tipologia : Sede Comunale  
Destinazione d'uso : Palazzo S. Giovanni  
Indirizzo : via Roma n. 4  
Tipo di intervento : Pubblico  
Modalità di gestione : Comune  
Stima dei costi di gestione e/o erogazione del servizio (Euro) : 88,3575

### 9.2 *Intervento n°2 "Università ex Mattatoio"*

Tipologia : Scuola  
Destinazione d'uso : Università ex Mattatoio  
Indirizzo : p.za Torino n. 3  
Tipo di intervento : Pubblico  
Modalità di gestione : Comune  
Stima dei costi di gestione e/o erogazione del servizio (Euro) : 660

### 9.3 *Intervento n°3 "Questura"*

Tipologia : Forze dell'Ordine  
Destinazione d'uso : Questura  
Indirizzo : p.za Torino n. 5  
Tipo di intervento : Pubblico  
Modalità di gestione : Comune  
Stima dei costi di gestione e/o erogazione del servizio (Euro) : 780,1662

### 9.4 *Intervento n°4 "Museo Civico"*

Tipologia : Sede Comunale  
Destinazione d'uso : Museo Civico  
Indirizzo : via S. Maria n. 10  
Tipo di intervento : Pubblico  
Modalità di gestione : Comune  
Stima dei costi di gestione e/o erogazione del servizio (Euro) : 875,5923



### **9.5 Intervento n°5 "Palazzo Conti de' Morri"**

Tipologia : Sede Comunale  
 Destinazione d'uso : Palazzo Conti de' Morri  
 Indirizzo : p.za Virginio n. 9  
 Tipo di intervento : Pubblico  
 Modalità di gestione : Comune  
 Stima dei costi di gestione : 136,323  
 e/o erogazione del servizio  
 (Euro)

### **9.6 Intervento n°6 "Curia Vescovile"**

Tipologia : Sede Religiosa  
 Destinazione d'uso : Curia Vescovile  
 Indirizzo : via Roma n. 7  
 Tipo di intervento : Privato  
 Modalità di gestione : Proprietà  
 Stima dei costi di gestione : 78,9327  
 e/o erogazione del servizio  
 (Euro)

### **9.7 Intervento n°7 "Palazzo Municipale"**

Tipologia : Sede Comunale  
 Destinazione d'uso : Palazzo Municipale  
 Indirizzo : via Roma n. 28  
 Tipo di intervento : Pubblico  
 Modalità di gestione : Comune  
 Stima dei costi di gestione : 0  
 e/o erogazione del servizio  
 (Euro)

### **9.8 Intervento n°8 "Conservatorio Musicale "Ghedini" "**

Tipologia : Scuola  
 Destinazione d'uso : Conservatorio Musicale "Ghedini"  
 Indirizzo : via Roma n. 19  
 Tipo di intervento : Pubblico  
 Modalità di gestione : Comune  
 Stima dei costi di gestione : 93,8317  
 e/o erogazione del servizio  
 (Euro)

### **9.9 Intervento n°9 "AFP - Azienda Formazione Profess."**

Tipologia : Scuola  
 Destinazione d'uso : AFP - Azienda Formazione Profess.  
 Indirizzo : via S. Croce n. 6/A  
 Tipo di intervento : Privato  
 Modalità di gestione : Proprietà  
 Stima dei costi di gestione : 141,372  
 e/o erogazione del servizio  
 (Euro)

### **9.10 Intervento n°10 "SAA – Scuola Amm. Aziendale"**

Tipologia : Scuola  
 Destinazione d'uso : SAA – Scuola Amm. Aziendale  
 Indirizzo : via S. Croce n. 6  
 Tipo di intervento : Privato  
 Modalità di gestione : Proprietà  
 Stima dei costi di gestione : 153,153  
 e/o erogazione del servizio  
 (Euro)

### **9.11 Intervento n°11 "Università Casa Samone"**

Tipologia : Scuola  
 Destinazione d'uso : Università Casa Samone  
 Indirizzo : via F.lli Vaschetto n. 11  
 Tipo di intervento : Pubblico  
 Modalità di gestione : Comune  
 Stima dei costi di gestione : 660  
 e/o erogazione del servizio  
 (Euro)

### **9.12 Intervento n°12 "Genio Civile"**

Tipologia : Sede Regionale  
 Destinazione d'uso : Genio Civile  
 Indirizzo : via Dronero n. 12  
 Tipo di intervento : Pubblico  
 Modalità di gestione : Regione  
 Stima dei costi di gestione : 43,5897  
 e/o erogazione del servizio  
 (Euro)

### **9.13 Intervento n°13 "Università ex Mater Amabilis"**

Tipologia : Scuola  
 Destinazione d'uso : Università ex Mater Amabilis  
 Indirizzo : via Ferraris di Celle n. 2  
 Tipo di intervento : Privato  
 Modalità di gestione : Comune  
 Stima dei costi di gestione : 793,1253  
 e/o erogazione del servizio  
 (Euro)

### **9.14 Intervento n°14 "Coldiretti"**

Tipologia : Ass.ne di Categoria  
 Destinazione d'uso : Coldiretti  
 Indirizzo : via Ferraris di Celle n. 1  
 Tipo di intervento : Privato  
 Modalità di gestione : Proprietà  
 Stima dei costi di gestione : 167,2902  
 e/o erogazione del servizio  
 (Euro)

### **9.15 Intervento n°15 "Seminario"**

Tipologia : Scuola  
 Destinazione d'uso : Seminario  
 Indirizzo : via A. Rossi n. 28  
 Tipo di intervento : Privato  
 Modalità di gestione : Proprietà  
 Stima dei costi di gestione : 62,4393  
 e/o erogazione del servizio  
 (Euro)

### **9.16 Intervento n°16 "Museo Casa Galimberti"**

Tipologia : Sede Comunale  
 Destinazione d'uso : Museo Casa Galimberti  
 Indirizzo : via G. Ponza di S. Martino 1  
 Tipo di intervento : Pubblico  
 Modalità di gestione : Comune  
 Stima dei costi di gestione : 0  
 e/o erogazione del servizio  
 (Euro)

### **9.17 Intervento n°17 "Comando Provinciale Guardia di Finanza"**

Tipologia : Forze dell'Ordine  
 Destinazione d'uso : Comando Provinciale Guardia di Finanza  
 Indirizzo : via C. Battisti n. 6  
 Tipo di intervento : Pubblico  
 Modalità di gestione : Comune  
 Stima dei costi di gestione : 34,1649  
 e/o erogazione del servizio  
 (Euro)

### **9.18 Intervento n°18 "Ass. Nazionale Alpini"**

Tipologia : Ass.ne di Categoria  
 Destinazione d'uso : Ass. Nazionale Alpini  
 Indirizzo : via C. Battisti n. 10  
 Tipo di intervento : Privato  
 Modalità di gestione : Proprietà  
 Stima dei costi di gestione : 38,8773  
 e/o erogazione del servizio  
 (Euro)

### **9.19 Intervento n°19 "nodo TOPIX"**

Tipologia : nodo TOPIX  
 Destinazione d'uso : nodo TOPIX  
 Indirizzo : c.so M. Soleri n. 2  
 Tipo di intervento : Pubblico  
 Modalità di gestione : Regione  
 Stima dei costi di gestione : 0  
 e/o erogazione del servizio  
 (Euro)

### **9.20 Intervento n°20 "Comando Provinciale Carabinieri"**

Tipologia : Forze dell'Ordine  
 Destinazione d'uso : Comando Provinciale Carabinieri  
 Indirizzo : c.so M. Soleri n. 7  
 Tipo di intervento : Pubblico  
 Modalità di gestione : Comune  
 Stima dei costi di gestione : 810,7968  
 e/o erogazione del servizio  
 (Euro)

### **9.21 Intervento n°21 "Scuola Elementare I Circolo"**

Tipologia : Scuola  
 Destinazione d'uso : Scuola Elementare I Circolo  
 Indirizzo : c.so M. Soleri n. 1  
 Tipo di intervento : Pubblico  
 Modalità di gestione : Comune  
 Stima dei costi di gestione : 708,3021  
 e/o erogazione del servizio  
 (Euro)

### **9.22 Intervento n°22 "Centro Documentazione Territoriale"**

Tipologia : Sede Comunale  
 Destinazione d'uso : Centro Documentazione Territoriale  
 Indirizzo : via XXVIII Aprile n. 11  
 Tipo di intervento : Pubblico  
 Modalità di gestione : Comune  
 Stima dei costi di gestione : 0  
 e/o erogazione del servizio  
 (Euro)

### **9.23 Intervento n°23 "Istituto Storico della Resistenza"**

Tipologia : Sede Comunale  
 Destinazione d'uso : Istituto Storico della Resistenza  
 Indirizzo : via XXVIII Aprile n. 13  
 Tipo di intervento : Pubblico  
 Modalità di gestione : Comune  
 Stima dei costi di gestione : 0  
 e/o erogazione del servizio  
 (Euro)

### **9.24 Intervento n°24 "Ufficio Difensore Civico"**

Tipologia : Sede Provinciale  
 Destinazione d'uso : Ufficio Difensore Civico  
 Indirizzo : c.so Dante n. 19  
 Tipo di intervento : Pubblico  
 Modalità di gestione : Provincia  
 Stima dei costi di gestione : 32,9868  
 e/o erogazione del servizio  
 (Euro)

### **9.25 Intervento n°25 "uffici Provincia (Agricoltura - UMA)"**

Tipologia : Sede Provinciale  
 Destinazione d'uso : uffici Provincia (Agricoltura - UMA)  
 Indirizzo : c.so Dante n. 19  
 Tipo di intervento : Pubblico  
 Modalità di gestione : Provincia  
 Stima dei costi di gestione : 22,3839  
 e/o erogazione del servizio  
 (Euro)

### **9.26 Intervento n°26 "Asilo Nido Comunale"**

Tipologia : Scuola  
 Destinazione d'uso : Asilo Nido Comunale  
 Indirizzo : via S. Pellico n. 5  
 Tipo di intervento : Pubblico  
 Modalità di gestione : Comune  
 Stima dei costi di gestione : 789,591  
 e/o erogazione del servizio  
 (Euro)

### **9.27 Intervento n°27 "Stazione Centrale ferroviaria"**

Tipologia : Trasporti  
 Destinazione d'uso : Stazione Centrale ferroviaria  
 Indirizzo : p.le Stazione  
 Tipo di intervento : Privato  
 Modalità di gestione : Proprietà  
 Stima dei costi di gestione : 194,3865  
 e/o erogazione del servizio  
 (Euro)

### **9.28 Intervento n°28 "Movicentro - nodo interscambio G/R"**

Tipologia : Area videosorvegliata  
 Destinazione d'uso : Movicentro - nodo interscambio G/R  
 Indirizzo : p.le Stazione  
 Tipo di intervento : Pubblico  
 Modalità di gestione : Comune  
 Stima dei costi di gestione : 70,686  
 e/o erogazione del servizio  
 (Euro)

### **9.29 Intervento n°29 ""S. Croce""**

Tipologia : Sanità  
 Destinazione d'uso : "S. Croce"  
 Indirizzo : c.so Monviso n. 5  
 Tipo di intervento : Pubblico  
 Modalità di gestione : A.O.S.Croce  
 Stima dei costi di gestione : 12,9591  
 e/o erogazione del servizio  
 (Euro)

### **9.30 Intervento n°30 "Officina Comunale"**

Tipologia : Sede Comunale  
 Destinazione d'uso : Officina Comunale  
 Indirizzo : via Giotto n. 1  
 Tipo di intervento : Pubblico  
 Modalità di gestione : Comune  
 Stima dei costi di gestione : 741,2889  
 e/o erogazione del servizio  
 (Euro)

### **9.31 Intervento n°31 "Liceo Artistico"**

Tipologia : Scuola  
 Destinazione d'uso : Liceo Artistico  
 Indirizzo : c.so A. De Gasperi n. 11  
 Tipo di intervento : Pubblico  
 Modalità di gestione : Provincia  
 Stima dei costi di gestione : 148,4406  
 e/o erogazione del servizio  
 (Euro)

### **9.32 Intervento n°32 "Liceo Musicale"**

Tipologia : Scuola  
 Destinazione d'uso : Liceo Musicale  
 Indirizzo : c.so A. De Gasperi n. 11  
 Tipo di intervento : Pubblico  
 Modalità di gestione : Provincia  
 Stima dei costi di gestione : 136,6596  
 e/o erogazione del servizio  
 (Euro)

### **9.33 Intervento n°33 "Istituto Salesiano "San G. Bosco" "**

Tipologia : Sede Religiosa  
 Destinazione d'uso : Istituto Salesiano "San G. Bosco"  
 Indirizzo : via San G. Bosco n. 19  
 Tipo di intervento : Privato  
 Modalità di gestione : Proprietà  
 Stima dei costi di gestione : 127,2348  
 e/o erogazione del servizio  
 (Euro)

### **9.34 Intervento n°34 "Corpo Forestale dello Stato"**

Tipologia : Forze dell'Ordine  
 Destinazione d'uso : Corpo Forestale dello Stato  
 Indirizzo : via P. Gobetti n. 18  
 Tipo di intervento : Pubblico  
 Modalità di gestione : Comune  
 Stima dei costi di gestione : 70,686  
 e/o erogazione del servizio  
 (Euro)



### **9.35 Intervento n°35 "Catasto Terreni-Fabbricati"**

Tipologia : Sede Statale  
 Destinazione d'uso : Catasto Terreni-Fabbricati  
 Indirizzo : via G.B. Bongiovanni n. 32  
 Tipo di intervento : Pubblico  
 Modalità di gestione : Comune  
 Stima dei costi di gestione : 74,2203  
 e/o erogazione del servizio  
 (Euro)

### **9.36 Intervento n°36 "Agenzia delle Entrate"**

Tipologia : Sede Statale  
 Destinazione d'uso : Agenzia delle Entrate  
 Indirizzo : via P. Gobetti n. 27  
 Tipo di intervento : Pubblico  
 Modalità di gestione : Comune  
 Stima dei costi di gestione : 81,2889  
 e/o erogazione del servizio  
 (Euro)

### **9.37 Intervento n°37 "Agenzia delle Dogane"**

Tipologia : Sede Statale  
 Destinazione d'uso : Agenzia delle Dogane  
 Indirizzo : via P. Gobetti n. 27  
 Tipo di intervento : Pubblico  
 Modalità di gestione : Comune  
 Stima dei costi di gestione : 89,5356  
 e/o erogazione del servizio  
 (Euro)

### **9.38 Intervento n°38 "ex Distretto Militare"**

Tipologia : Sede Comunale  
 Destinazione d'uso : ex Distretto Militare  
 Indirizzo : via G.B. Bongiovanni n. 20  
 Tipo di intervento : Pubblico  
 Modalità di gestione : Comune  
 Stima dei costi di gestione : 753,0699  
 e/o erogazione del servizio  
 (Euro)

### **9.39 Intervento n°39 "centrale Telecom"**

Tipologia : Sede Telecom Italia  
 Destinazione d'uso : centrale Telecom  
 Indirizzo : via G.B. Bongiovanni n. 17  
 Tipo di intervento : Privato  
 Modalità di gestione : Proprietà  
 Stima dei costi di gestione : 77,7546  
 e/o erogazione del servizio  
 (Euro)

#### **9.40 Intervento n°40 "Scuola Elementare (c.so G. Ferraris)"**

Tipologia : Scuola  
 Destinazione d'uso : Scuola Elementare (c.so G. Ferraris)  
 Indirizzo : via G. Schiaparelli n. 11  
 Tipo di intervento : Pubblico  
 Modalità di gestione : Comune  
 Stima dei costi di gestione : 1191,3231  
 e/o erogazione del servizio  
 (Euro)

#### **9.41 Intervento n°41 "Scuola Materna"**

Tipologia : Scuola  
 Destinazione d'uso : Scuola Materna  
 Indirizzo : via A. Sobrero n. 18  
 Tipo di intervento : Pubblico  
 Modalità di gestione : Comune  
 Stima dei costi di gestione : 866,1675  
 e/o erogazione del servizio  
 (Euro)

#### **9.42 Intervento n°42 "Scuola Media n. 3"**

Tipologia : Scuola  
 Destinazione d'uso : Scuola Media n. 3  
 Indirizzo : via A. Sobrero n. 14  
 Tipo di intervento : Pubblico  
 Modalità di gestione : Comune  
 Stima dei costi di gestione : 945,1002  
 e/o erogazione del servizio  
 (Euro)

#### **9.43 Intervento n°43 "Parcheggio testata EST-OVEST"**

Tipologia : Area videosorvegliata  
 Destinazione d'uso : Parcheggio testata EST-OVEST  
 Indirizzo : via G.B. Bongiovanni n. 36  
 Tipo di intervento : Pubblico  
 Modalità di gestione : Comune  
 Stima dei costi di gestione : 566,6661  
 e/o erogazione del servizio  
 (Euro)

#### **9.44 Intervento n°44 "Palazzo Lovera"**

Tipologia : Sede Comunale  
 Destinazione d'uso : Palazzo Lovera  
 Indirizzo : via Roma n. 36  
 Tipo di intervento : Pubblico  
 Modalità di gestione : Comune  
 Stima dei costi di gestione : 0  
 e/o erogazione del servizio  
 (Euro)

#### **9.45 Intervento n°45 "Biblioteca Civica"**

Tipologia : Sede Comunale  
 Destinazione d'uso : Biblioteca Civica  
 Indirizzo : via Cacciatori delle Alpi n. 9  
 Tipo di intervento : Pubblico  
 Modalità di gestione : Comune  
 Stima dei costi di gestione : 0  
 e/o erogazione del servizio  
 (Euro)

#### **9.46 Intervento n°46 "Istituto IPSIA"**

Tipologia : Scuola  
 Destinazione d'uso : Istituto IPSIA  
 Indirizzo : via Cacciatori delle Alpi n. 2  
 Tipo di intervento : Pubblico  
 Modalità di gestione : Provincia  
 Stima dei costi di gestione : 42,4116  
 e/o erogazione del servizio  
 (Euro)

#### **9.47 Intervento n°47 "Istituto Tecnico Geometri e Periti Agrari"**

Tipologia : Scuola  
 Destinazione d'uso : Istituto Tecnico Geometri e Periti Agrari  
 Indirizzo : via Alba n. 25  
 Tipo di intervento : Pubblico  
 Modalità di gestione : Provincia  
 Stima dei costi di gestione : 193,2084  
 e/o erogazione del servizio  
 (Euro)

#### **9.48 Intervento n°48 "sede Consorzio Socio Ass.le (CSAC)"**

Tipologia : Serv. Socio-Assistenziali  
 Destinazione d'uso : sede Consorzio Socio Ass.le (CSAC)  
 Indirizzo : via F.lli Ramorino n. 18  
 Tipo di intervento : Pubblico  
 Modalità di gestione : Comune  
 Stima dei costi di gestione : 823,7559  
 e/o erogazione del servizio  
 (Euro)

#### **9.49 Intervento n°49 "Parcheggio ex Mercato delle Uve"**

Tipologia : Area videosorvegliata  
 Destinazione d'uso : Parcheggio ex Mercato delle Uve  
 Indirizzo : p.le Porta Mondovì  
 Tipo di intervento : Pubblico  
 Modalità di gestione : Comune  
 Stima dei costi di gestione : 0  
 e/o erogazione del servizio  
 (Euro)

### **9.50 Intervento n°50 "Stazione ferroviaria Borgo Gesso"**

Tipologia : Trasporti  
 Destinazione d'uso : Stazione ferroviaria Borgo Gesso  
 Indirizzo : v.le Vecchia Stazione  
 Tipo di intervento : Privato  
 Modalità di gestione : Comune  
 Stima dei costi di gestione : 315,7308  
 e/o erogazione del servizio  
 (Euro)

### **9.51 Intervento n°51 "Piazza Boves"**

Tipologia : Area videosorvegliata  
 Destinazione d'uso : Piazza Boves  
 Indirizzo : p.za Boves  
 Tipo di intervento : Pubblico  
 Modalità di gestione : Comune  
 Stima dei costi di gestione : 0  
 e/o erogazione del servizio  
 (Euro)

### **9.52 Intervento n°52 "Scuola Media "Bersezio Centro""**

Tipologia : Scuola  
 Destinazione d'uso : Scuola Media "Bersezio Centro"  
 Indirizzo : via Barbaroux n. 7  
 Tipo di intervento : Pubblico  
 Modalità di gestione : Comune  
 Stima dei costi di gestione : 765,8958  
 e/o erogazione del servizio  
 (Euro)

### **9.53 Intervento n°53 "Scuola professionale "A. Lattes""**

Tipologia : Scuola  
 Destinazione d'uso : Scuola professionale "A. Lattes"  
 Indirizzo : via F.A. Bonelli n. 5  
 Tipo di intervento : Pubblico  
 Modalità di gestione : Comune  
 Stima dei costi di gestione : 665,8905  
 e/o erogazione del servizio  
 (Euro)

### **9.54 Intervento n°54 "Poste Italiane"**

Tipologia : Sede Statale  
 Destinazione d'uso : Poste Italiane  
 Indirizzo : via F.A. Bonelli n.6  
 Tipo di intervento : Privato  
 Modalità di gestione : Proprietà  
 Stima dei costi di gestione : 54,9586  
 e/o erogazione del servizio  
 (Euro)

### **9.55 Intervento n°55 "Giardini "Fresia""**

Tipologia : Area videosorvegliata  
 Destinazione d'uso : Giardini "Fresia"  
 Indirizzo : via L. Fresia  
 Tipo di intervento : Pubblico  
 Modalità di gestione : Comune  
 Stima dei costi di gestione : 31,8087  
 e/o erogazione del servizio  
 (Euro)

### **9.56 Intervento n°56 "Tribunale"**

Tipologia : Sede Statale  
 Destinazione d'uso : Tribunale  
 Indirizzo : via Asilo  
 Tipo di intervento : Pubblico  
 Modalità di gestione : Comune  
 Stima dei costi di gestione : 957,5807  
 e/o erogazione del servizio  
 (Euro)

### **9.57 Intervento n°57 "Scuola Materna"**

Tipologia : Scuola  
 Destinazione d'uso : Scuola Materna  
 Indirizzo : via Asilo n. 1  
 Tipo di intervento : Pubblico  
 Modalità di gestione : Comune  
 Stima dei costi di gestione : 674,1372  
 e/o erogazione del servizio  
 (Euro)

### **9.58 Intervento n°58 "ENAIIP"**

Tipologia : Scuola  
 Destinazione d'uso : ENAIIP  
 Indirizzo : c.so Garibaldi n. 13  
 Tipo di intervento : Pubblico  
 Modalità di gestione : Provincia  
 Stima dei costi di gestione : 57,6395  
 e/o erogazione del servizio  
 (Euro)

### **9.59 Intervento n°59 "Ascensore diagonale"**

Tipologia : Area videosorvegliata  
 Destinazione d'uso : Ascensore diagonale  
 Indirizzo : c.so Garibaldi n. 8  
 Tipo di intervento : Pubblico  
 Modalità di gestione : Comune  
 Stima dei costi di gestione : 573,7141  
 e/o erogazione del servizio  
 (Euro)

### **9.60 Intervento n°60 "Parco della Gioventù - Impianti Sportivi"**

Tipologia : Area sportiva  
 Destinazione d'uso : Parco della Gioventù - Impianti Sportivi  
 Indirizzo : Via Porta Garibaldi  
 Tipo di intervento : Pubblico  
 Modalità di gestione : Comune  
 Stima dei costi di gestione : 353,43  
 e/o erogazione del servizio  
 (Euro)

### **9.61 Intervento n°61 "Attraversamento EST-OVEST"**

Tipologia : Nodo stradale  
 Destinazione d'uso : Attraversamento EST-OVEST  
 Indirizzo : via Tiziano Vecellio  
 Tipo di intervento : Pubblico  
 Modalità di gestione : Comune  
 Stima dei costi di gestione : 229,7295  
 e/o erogazione del servizio  
 (Euro)

### **9.62 Intervento n°62 "Parcheggio Piazzale Dogana"**

Tipologia : Area videosorvegliata  
 Destinazione d'uso : Parcheggio Piazzale Dogana  
 Indirizzo : via Tiziano Vecellio  
 Tipo di intervento : Pubblico  
 Modalità di gestione : Comune  
 Stima dei costi di gestione : 31,8087  
 e/o erogazione del servizio  
 (Euro)

### **9.63 Intervento n°63 "ALGAT"**

Tipologia : Area industriale  
 Destinazione d'uso : ALGAT  
 Indirizzo : via Tiziano Vecellio n. 7  
 Tipo di intervento : Privato  
 Modalità di gestione : Proprietà  
 Stima dei costi di gestione : 106,029  
 e/o erogazione del servizio  
 (Euro)

### **9.64 Intervento n°64 "I.T.I.S. "M. DELPOZZO" "**

Tipologia : Scuola  
 Destinazione d'uso : I.T.I.S. "M. DELPOZZO"  
 Indirizzo : c.so A. De Gasperi n. 30  
 Tipo di intervento : Pubblico  
 Modalità di gestione : Provincia  
 Stima dei costi di gestione : 31,8087  
 e/o erogazione del servizio  
 (Euro)



### **9.65 Intervento n°65 "Provveditorato agli Studi"**

Tipologia : Scuola  
 Destinazione d'uso : Provveditorato agli Studi  
 Indirizzo : c.so A. De Gasperi n. 40  
 Tipo di intervento : Pubblico  
 Modalità di gestione : Provincia  
 Stima dei costi di gestione : 32,9868  
 e/o erogazione del servizio  
 (Euro)

### **9.66 Intervento n°66 "Poste Italiane"**

Tipologia : Sede Statale  
 Destinazione d'uso : Poste Italiane  
 Indirizzo : via degli Artigiani n. 2  
 Tipo di intervento : Privato  
 Modalità di gestione : Proprietà  
 Stima dei costi di gestione : 76,5765  
 e/o erogazione del servizio  
 (Euro)

### **9.67 Intervento n°67 "Zona Industriale e Commerciale"**

Tipologia : Area industriale  
 Destinazione d'uso : Zona Industriale e Commerciale  
 Indirizzo : verso via degli Artigiani  
 Tipo di intervento : Privato  
 Modalità di gestione : Comune  
 Stima dei costi di gestione : 118,9881  
 e/o erogazione del servizio  
 (Euro)

### **9.68 Intervento n°68 "Istituto Zooprofilattico"**

Tipologia : Sanità  
 Destinazione d'uso : Istituto Zooprofilattico  
 Indirizzo : via S. Pertini n. 11  
 Tipo di intervento : Privato  
 Modalità di gestione : Proprietà  
 Stima dei costi di gestione : 107,2071  
 e/o erogazione del servizio  
 (Euro)

### **9.69 Intervento n°69 "Vigili del Fuoco"**

Tipologia : Sede Statale  
 Destinazione d'uso : Vigili del Fuoco  
 Indirizzo : c.so A. De Gasperi n. 71  
 Tipo di intervento : Pubblico  
 Modalità di gestione : Comune  
 Stima dei costi di gestione : 76,5765  
 e/o erogazione del servizio

### **9.70 Intervento n°70 "Polizia Stradale"**

Tipologia : Forze dell'Ordine  
 Destinazione d'uso : Polizia Stradale  
 Indirizzo : c.so A. De Gasperi n. 73  
 Tipo di intervento : Pubblico  
 Modalità di gestione : Comune  
 Stima dei costi di gestione : 67,1517  
 e/o erogazione del servizio  
 (Euro)

### **9.71 Intervento n°71 "Parrocchia S.Rocco"**

Tipologia : Sede Religiosa  
 Destinazione d'uso : Parrocchia S.Rocco  
 Indirizzo : p.le Don Giuseppe Marro  
 Tipo di intervento : Privato  
 Modalità di gestione : Proprietà  
 Stima dei costi di gestione : 213,2361  
 e/o erogazione del servizio  
 (Euro)

### **9.72 Intervento n°72 "Scuola Materna S. Rocco"**

Tipologia : Scuola  
 Destinazione d'uso : Scuola Materna S. Rocco  
 Indirizzo : via Aisone n. 1  
 Tipo di intervento : Pubblico  
 Modalità di gestione : Comune  
 Stima dei costi di gestione : 969,8403  
 e/o erogazione del servizio  
 (Euro)

### **9.73 Intervento n°73 "Scuola Elementare S.Rocco"**

Tipologia : Scuola  
 Destinazione d'uso : Scuola Elementare S.Rocco  
 Indirizzo : via Demonte n. 16  
 Tipo di intervento : Pubblico  
 Modalità di gestione : Comune  
 Stima dei costi di gestione : 1015,7862  
 e/o erogazione del servizio  
 (Euro)

### **9.74 Intervento n°74 "Centrale Telecom S. Rocco"**

Tipologia : Centrale Telecom  
 Destinazione d'uso : Centrale Telecom S. Rocco  
 Indirizzo : via Moiola n. 5  
 Tipo di intervento : Privato  
 Modalità di gestione : Proprietà  
 Stima dei costi di gestione : 12,9591  
 e/o erogazione del servizio  
 (Euro)

### **9.75 Intervento n°75 "Città dei Ragazzi"**

Tipologia : Serv. Socio-Assistenziali  
 Destinazione d'uso : Città dei Ragazzi  
 Indirizzo : c.so Francia n. 129  
 Tipo di intervento : Privato  
 Modalità di gestione : Proprietà  
 Stima dei costi di gestione : 143,7282  
 e/o erogazione del servizio  
 (Euro)

### **9.76 Intervento n°76 "sede Alpitour"**

Tipologia : Area industriale  
 Destinazione d'uso : sede Alpitour  
 Indirizzo : via Fontanelle n. 2  
 Tipo di intervento : Privato  
 Modalità di gestione : Proprietà  
 Stima dei costi di gestione : 11,781  
 e/o erogazione del servizio  
 (Euro)

### **9.77 Intervento n°77 "casa famiglia "Papa Giovanni""**

Tipologia : Serv. Socio-Assistenziali  
 Destinazione d'uso : casa famiglia "Papa Giovanni"  
 Indirizzo : via Pedona n. 11  
 Tipo di intervento : Privato  
 Modalità di gestione : Proprietà  
 Stima dei costi di gestione : 127,2348  
 e/o erogazione del servizio  
 (Euro)

### **9.78 Intervento n°78 "parrocchia S. Paolo (centro Anziani)"**

Tipologia : Sede Religiosa  
 Destinazione d'uso : parrocchia S. Paolo (centro Anziani)  
 Indirizzo : via B. Fenoglio n. 47  
 Tipo di intervento : Privato  
 Modalità di gestione : Proprietà  
 Stima dei costi di gestione : 290,9907  
 e/o erogazione del servizio  
 (Euro)

### **9.79 Intervento n°79 "centro commerciale S.Paolo"**

Tipologia : Area commerciale  
 Destinazione d'uso : centro commerciale S.Paolo  
 Indirizzo : via L. T. Cavallo n. 7  
 Tipo di intervento : Privato  
 Modalità di gestione : Proprietà  
 Stima dei costi di gestione : 258,0039  
 e/o erogazione del servizio  
 (Euro)

### **9.80 Intervento n°80 "sede decentrata Biblioteca Civica"**

Tipologia : Sede Comunale  
 Destinazione d'uso : sede decentrata Biblioteca Civica  
 Indirizzo : via L. T. Cavallo n. 7  
 Tipo di intervento : Privato  
 Modalità di gestione : Comune  
 Stima dei costi di gestione : 1039,3482  
 e/o erogazione del servizio  
 (Euro)

### **9.81 Intervento n°81 "Scuola Elementare"**

Tipologia : Scuola  
 Destinazione d'uso : Scuola Elementare  
 Indirizzo : via L. Ferrero n. 2  
 Tipo di intervento : Pubblico  
 Modalità di gestione : Comune  
 Stima dei costi di gestione : 682,3839  
 e/o erogazione del servizio  
 (Euro)

### **9.82 Intervento n°82 "CSAC - Centro Diurno Formativo"**

Tipologia : Serv. Socio-Assistenziali  
 Destinazione d'uso : CSAC - Centro Diurno Formativo  
 Indirizzo : via A. Felici n. 1  
 Tipo di intervento : Pubblico  
 Modalità di gestione : Comune  
 Stima dei costi di gestione : 842,6055  
 e/o erogazione del servizio  
 (Euro)

### **9.83 Intervento n°83 "CSAC - Centro Documentazione"**

Tipologia : Serv. Socio-Assistenziali  
 Destinazione d'uso : CSAC - Centro Documentazione  
 Indirizzo : via F. Mistral n. 1  
 Tipo di intervento : Pubblico  
 Modalità di gestione : Comune  
 Stima dei costi di gestione : 1126,5276  
 e/o erogazione del servizio  
 (Euro)

### **9.84 Intervento n°84 "CSAC - Mater Amabilis sez. Angeli"**

Tipologia : Serv. Socio-Assistenziali  
 Destinazione d'uso : CSAC - Mater Amabilis sez. Angeli  
 Indirizzo : via F. Mistral n. 1  
 Tipo di intervento : Pubblico  
 Modalità di gestione : Comune  
 Stima dei costi di gestione : 1145,3772  
 e/o erogazione del servizio  
 (Euro)

### **9.85 Intervento n°85 "Santuario Angeli"**

Tipologia : Sede Religiosa  
 Destinazione d'uso : Santuario Angeli  
 Indirizzo : p.le Santuario Angeli  
 Tipo di intervento : Privato  
 Modalità di gestione : Proprietà  
 Stima dei costi di gestione : 561,9537  
 e/o erogazione del servizio  
 (Euro)

### **9.86 Intervento n°86 "Attraversamento EST-OVEST"**

Tipologia : Area videosorvegliata  
 Destinazione d'uso : Attraversamento EST-OVEST  
 Indirizzo : via G.F. Ghedini > via Don G. Minzoni  
 Tipo di intervento : Pubblico  
 Modalità di gestione : Comune  
 Stima dei costi di gestione : 17,6715  
 e/o erogazione del servizio  
 (Euro)

### **9.87 Intervento n°87 "Scuola Materna"**

Tipologia : Scuola  
 Destinazione d'uso : Scuola Materna  
 Indirizzo : via Don G. Minzoni n. 21  
 Tipo di intervento : Pubblico  
 Modalità di gestione : Comune  
 Stima dei costi di gestione : 671,781  
 e/o erogazione del servizio  
 (Euro)

### **9.88 Intervento n°88 "Confcommercio"**

Tipologia : Ass.ne di Categoria  
 Destinazione d'uso : Confcommercio  
 Indirizzo : via A. Avogadro n. 32  
 Tipo di intervento : Privato  
 Modalità di gestione : Proprietà  
 Stima dei costi di gestione : 45,9459  
 e/o erogazione del servizio  
 (Euro)

### **9.89 Intervento n°89 "Ass.ne Albergatori Esercenti Operatori Turistici"**

Tipologia : Ass.ne di Categoria  
 Destinazione d'uso : Ass.ne Albergatori Esercenti Operatori Turistici  
 Indirizzo : via A. Avogadro n. 32  
 Tipo di intervento : Privato  
 Modalità di gestione : Proprietà  
 Stima dei costi di gestione : 31,8087  
 e/o erogazione del servizio  
 (Euro)

### **9.90 Intervento n°90 "Asilo Nido Comunale"**

Tipologia : Scuola  
 Destinazione d'uso : Asilo Nido Comunale  
 Indirizzo : via B. di Tornaforte n. 19 bis  
 Tipo di intervento : Pubblico  
 Modalità di gestione : Comune  
 Stima dei costi di gestione : 685,9182  
 e/o erogazione del servizio  
 (Euro)

### **9.91 Intervento n°91 "Scuola Elementare III Circolo"**

Tipologia : Scuola  
 Destinazione d'uso : Scuola Elementare III Circolo  
 Indirizzo : via B. di Tornaforte n. 15  
 Tipo di intervento : Pubblico  
 Modalità di gestione : Comune  
 Stima dei costi di gestione : 671,781  
 e/o erogazione del servizio  
 (Euro)

### **9.92 Intervento n°92 "Scuola Materna"**

Tipologia : Scuola  
 Destinazione d'uso : Scuola Materna  
 Indirizzo : via S. Arnaud n. 16  
 Tipo di intervento : Pubblico  
 Modalità di gestione : Comune  
 Stima dei costi di gestione : 697,6992  
 e/o erogazione del servizio  
 (Euro)

### **9.93 Intervento n°93 "Parrocchia Cuore Immacolato"**

Tipologia : Sede Religiosa  
 Destinazione d'uso : Parrocchia Cuore Immacolato  
 Indirizzo : via Medaglie d'Oro  
 Tipo di intervento : Privato  
 Modalità di gestione : Proprietà  
 Stima dei costi di gestione : 67,1517  
 e/o erogazione del servizio  
 (Euro)

### **9.94 Intervento n°94 "Scuola paritaria "Immacolata" "**

Tipologia : Scuola  
 Destinazione d'uso : Scuola paritaria "Immacolata"  
 Indirizzo : via Negrelli n. 14  
 Tipo di intervento : Privato  
 Modalità di gestione : Proprietà  
 Stima dei costi di gestione : 50,6583  
 e/o erogazione del servizio  
 (Euro)



### **9.95 Intervento n°95 "C.O.N.I."**

Tipologia : Ass.ne di Categoria  
 Destinazione d'uso : C.O.N.I.  
 Indirizzo : Via A. Stoppani n. 18 ter  
 Tipo di intervento : Privato  
 Modalità di gestione : Proprietà  
 Stima dei costi di gestione : 43,5897  
 e/o erogazione del servizio  
 (Euro)

### **9.96 Intervento n°96 "Scuola Media N. 2"**

Tipologia : Scuola  
 Destinazione d'uso : Scuola Media N. 2  
 Indirizzo : via V. Bersezio n. 33  
 Tipo di intervento : Pubblico  
 Modalità di gestione : Comune  
 Stima dei costi di gestione : 717,7269  
 e/o erogazione del servizio  
 (Euro)

### **9.97 Intervento n°97 "Istituto Magistrale"**

Tipologia : Scuola  
 Destinazione d'uso : Istituto Magistrale  
 Indirizzo : c.so C. Brunet n. 12  
 Tipo di intervento : Pubblico  
 Modalità di gestione : Provincia  
 Stima dei costi di gestione : 37,6992  
 e/o erogazione del servizio  
 (Euro)

### **9.98 Intervento n°98 "Cottolengo"**

Tipologia : Serv. Socio-Assistenziali  
 Destinazione d'uso : Cottolengo  
 Indirizzo : c.so C. Brunet n. 8  
 Tipo di intervento : Privato  
 Modalità di gestione : Comune  
 Stima dei costi di gestione : 76,5765  
 e/o erogazione del servizio  
 (Euro)

### **9.99 Intervento n°99 "ASL N. 15 - Medicina legale"**

Tipologia : Sanità  
 Destinazione d'uso : ASL N. 15 - Medicina legale  
 Indirizzo : via Mons. D. Peano n. 16  
 Tipo di intervento : Pubblico  
 Modalità di gestione : ASL15  
 Stima dei costi di gestione : 56,5488  
 e/o erogazione del servizio  
 (Euro)

### **9.100 Intervento n°100 "Ass.ne Giovanile "S. Tommaso""**

Tipologia : Serv. Socio-Assistenziali  
 Destinazione d'uso : Ass.ne Giovanile "S. Tommaso"  
 Indirizzo : Via V. Bersezio n. 2  
 Tipo di intervento : Privato  
 Modalità di gestione : Proprietà  
 Stima dei costi di gestione : 24,7401  
 e/o erogazione del servizio  
 (Euro)

### **9.101 Intervento n°101 "Istituto Commerciale "F. A. Bonelli""**

Tipologia : Scuola  
 Destinazione d'uso : Istituto Commerciale "F. A. Bonelli"  
 Indirizzo : viale Angeli n. 12  
 Tipo di intervento : Pubblico  
 Modalità di gestione : Provincia  
 Stima dei costi di gestione : 29,4525  
 e/o erogazione del servizio  
 (Euro)

### **9.102 Intervento n°102 "CCIAA - uff. Metrico e del Saggio"**

Tipologia : Ass.ne di Categoria  
 Destinazione d'uso : CCIAA - uff. Metrico e del Saggio  
 Indirizzo : viale Angeli n. 21  
 Tipo di intervento : Privato  
 Modalità di gestione : Proprietà  
 Stima dei costi di gestione : 64,7955  
 e/o erogazione del servizio  
 (Euro)

### **9.103 Intervento n°103 "Tesoreria Comunale"**

Tipologia : Servizi Bancari  
 Destinazione d'uso : Tesoreria Comunale  
 Indirizzo : Rondò Garibaldi  
 Tipo di intervento : Privato  
 Modalità di gestione : Proprietà  
 Stima dei costi di gestione : 30,6306  
 e/o erogazione del servizio  
 (Euro)

### **9.104 Intervento n°104 "ASL N. 15"**

Tipologia : Sanità  
 Destinazione d'uso : ASL N. 15  
 Indirizzo : via C. Boggio n. 12  
 Tipo di intervento : Pubblico  
 Modalità di gestione : ASL15  
 Stima dei costi di gestione : 69,5079  
 e/o erogazione del servizio  
 (Euro)

### **9.105 Intervento n°105 "Area Servizi alla Persona"**

Tipologia : Sede Provinciale  
 Destinazione d'uso : Area Servizi alla Persona  
 Indirizzo : via XX Settembre n. 48  
 Tipo di intervento : Pubblico  
 Modalità di gestione : Provincia  
 Stima dei costi di gestione : 56,5488  
 e/o erogazione del servizio  
 (Euro)

### **9.106 Intervento n°106 "Liceo Scientifico"**

Tipologia : Scuola  
 Destinazione d'uso : Liceo Scientifico  
 Indirizzo : via Monte Zovetto n. 6  
 Tipo di intervento : Pubblico  
 Modalità di gestione : Provincia  
 Stima dei costi di gestione : 45,9459  
 e/o erogazione del servizio  
 (Euro)

### **9.107 Intervento n°107 "Liceo Classico"**

Tipologia : Scuola  
 Destinazione d'uso : Liceo Classico  
 Indirizzo : c.so Giolitti n. 11  
 Tipo di intervento : Pubblico  
 Modalità di gestione : Provincia  
 Stima dei costi di gestione : 142,5501  
 e/o erogazione del servizio  
 (Euro)

### **9.108 Intervento n°108 "CSAC - Centro Lavoro Protetto"**

Tipologia : Serv. Socio-Assistenziali  
 Destinazione d'uso : CSAC - Centro Lavoro Protetto  
 Indirizzo : via A. Bassignano n. 45  
 Tipo di intervento : Pubblico  
 Modalità di gestione : Comune  
 Stima dei costi di gestione : 722,4393  
 e/o erogazione del servizio  
 (Euro)

### **9.109 Intervento n°109 "Parcheggio "INPS" "**

Tipologia : Area videosorvegliata  
 Destinazione d'uso : Parcheggio "INPS"  
 Indirizzo : p.le Cav. Vittorio Veneto  
 Tipo di intervento : Pubblico  
 Modalità di gestione : Comune  
 Stima dei costi di gestione : 217,9485  
 e/o erogazione del servizio  
 (Euro)

### **9.110 Intervento n°110 "I.N.P.S."**

Tipologia : Sede Statale  
 Destinazione d'uso : I.N.P.S.  
 Indirizzo : c.so S. di Santarosa n. 15  
 Tipo di intervento : Pubblico  
 Modalità di gestione : Proprietà  
 Stima dei costi di gestione : 151,9749  
 e/o erogazione del servizio  
 (Euro)

### **9.111 Intervento n°111 "Sc.Infanzia-Sc.Primaria parit. "A.Fiore""**

Tipologia : Scuola  
 Destinazione d'uso : Sc.Infanzia-Sc.Primaria parit. "A.Fiore"  
 Indirizzo : c.so Dante n. 58  
 Tipo di intervento : Privato  
 Modalità di gestione : Proprietà  
 Stima dei costi di gestione : 181,4274  
 e/o erogazione del servizio  
 (Euro)

### **9.112 Intervento n°112 "Casa "Famiglia""**

Tipologia : Serv. Socio-Assistenziali  
 Destinazione d'uso : Casa "Famiglia"  
 Indirizzo : c.so Dante n. 52  
 Tipo di intervento : Privato  
 Modalità di gestione : Proprietà  
 Stima dei costi di gestione : 73,0422  
 e/o erogazione del servizio  
 (Euro)

### **9.113 Intervento n°113 "Casa "Betania""**

Tipologia : Serv. Socio-Assistenziali  
 Destinazione d'uso : Casa "Betania"  
 Indirizzo : via V. Bersezio n. 9  
 Tipo di intervento : Privato  
 Modalità di gestione : Proprietà  
 Stima dei costi di gestione : 58,905  
 e/o erogazione del servizio  
 (Euro)

### **9.114 Intervento n°114 "Unione Industriale"**

Tipologia : Ass.ne di Categoria  
 Destinazione d'uso : Unione Industriale  
 Indirizzo : c.so Dante n. 51  
 Tipo di intervento : Privato  
 Modalità di gestione : Proprietà  
 Stima dei costi di gestione : 11,781  
 e/o erogazione del servizio  
 (Euro)

### **9.115 Intervento n°115 "Sede Provincia di Cuneo"**

Tipologia : Sede provinciale  
 Destinazione d'uso : Sede Provincia di Cuneo  
 Indirizzo : via M. d'Azeglio n. 8  
 Tipo di intervento : Pubblico  
 Modalità di gestione : Provincia  
 Stima dei costi di gestione : 27,0963  
 e/o erogazione del servizio  
 (Euro)

### **9.116 Intervento n°116 "Centro Incontri - Provincia"**

Tipologia : Sede provinciale  
 Destinazione d'uso : Centro Incontri - Provincia  
 Indirizzo : c.so Dante n. 39  
 Tipo di intervento : Pubblico  
 Modalità di gestione : Provincia  
 Stima dei costi di gestione : 11,781  
 e/o erogazione del servizio  
 (Euro)

### **9.117 Intervento n°117 "ASL N. 15 - Villa "S. Croce""**

Tipologia : Sanità  
 Destinazione d'uso : ASL N. 15 - Villa "S. Croce"  
 Indirizzo : via Vecchia di Borgo S.D. n. 5  
 Tipo di intervento : Pubblico  
 Modalità di gestione : ASL15  
 Stima dei costi di gestione : 29,4525  
 e/o erogazione del servizio  
 (Euro)

### **9.118 Intervento n°118 "Comunità di accoglienza"**

Tipologia : Serv. Socio-Assistenziali  
 Destinazione d'uso : Comunità di accoglienza  
 Indirizzo : via Vecchia di Borgo S.D. n. 5  
 Tipo di intervento : Privato  
 Modalità di gestione : Proprietà  
 Stima dei costi di gestione : 36,5211  
 e/o erogazione del servizio  
 (Euro)

### **9.119 Intervento n°119 "A.R.P.A. Piemonte"**

Tipologia : Sede Regionale  
 Destinazione d'uso : A.R.P.A. Piemonte  
 Indirizzo : via Vecchia di Borgo S.D. n. 5  
 Tipo di intervento : Pubblico  
 Modalità di gestione : Regione  
 Stima dei costi di gestione : 12,9591  
 e/o erogazione del servizio