



COMUNE DI CUNEO

CONSIGLIO COMUNALE

Oggetto n. 12

MODIFICHE AL P.R.G. N. 28 AI SENSI DELL'ART.17, C.12 LETTERE C), B) ED E) DELLA
L.R. 56/77 S.M.I. -

La Giunta Comunale propone al Consiglio Comunale l'adozione dell'allegato provvedimento deliberativo.

La votazione richiesta è a scrutinio palese

Su relazione dell'Assessore SERALE LUCA

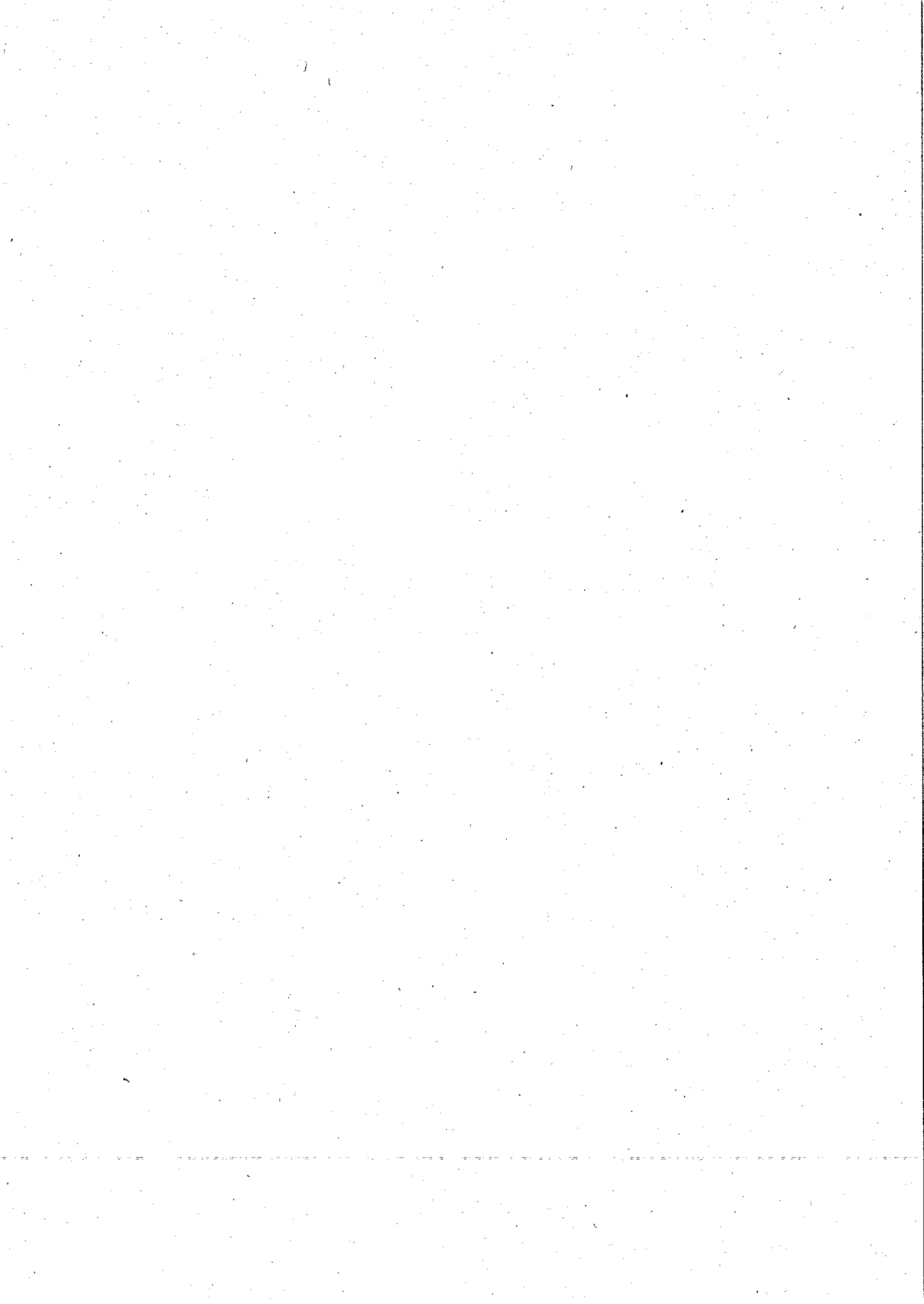

IL CONSIGLIO COMUNALE

Premesso che:

- il Comune di Cuneo è dotato di Piano Regolatore Generale Comunale (P.R.G.C.) approvato con deliberazione della Giunta Regionale n. 40-9137 del 07.07.2008;
- nella fase attuativa del P.R.G. si sono rese necessarie:
 - un adeguamento di limitata entità di area destinata a infrastruttura viaria;
 - la rettifica di un perimetro di area destinata a servizi senza modifica della superficie;
 - un adeguamento di limitata entità del perimetro di un ambito di trasformazione (sottoposti a strumento urbanistico esecutivo) senza modifica della capacità edificatoria;
 - l'assoggettamento di una porzione di tessuto residenziale a strumento urbanistico esecutivo;

Valutato che:

- le lettere "b", "c" ed "e" comma 12, dell'articolo 17, della L.U.R. n. 56/77 e s.m.i., stabiliscono rispettivamente che non costituiscono variante "*gli adeguamenti di limitata entità della localizzazione delle aree destinate alle infrastrutture, agli spazi e alle opere destinate a servizi sociali e ad attrezzature di interesse generale*", "*gli adeguamenti di limitata entità dei perimetri delle aree sottoposte a strumento urbanistico esecutivo*" e "*le determinazioni volte ad assoggettare porzioni del territorio alla formazione di strumenti urbanistici esecutivi di iniziativa pubblica o privata e le delimitazioni delle stesse*"
- le modifiche apportate non mutano l'impianto normativo del P.R.G. approvato dalla Regione Piemonte e non producono effetti riconducibili a variante parziale e/o strutturale;
- non costituendo variante del P.R.G. non è, inoltre, necessaria la verifica preventiva di assoggettabilità alla valutazione V.A.S. (Valutazione Ambientale Strategica), secondo la procedura dettata dalla D.G.R. 29 febbraio 2016, n. 25-2977 s.m.i., allegato 1 punto 1.1;

Quanto sopra è meglio descritto ed evidenziato negli elaborati tecnici allegati, ai quali si rimanda per una visione più dettagliata;

Rilevato, infine, che sono stati predisposti dal Settore Edilizia e Pianificazione Urbanistica, a firma del Dirigente Ing. Massimiliano Galli, in qualità di Tecnico Progettista, iscritto all'Albo degli Ingegneri della Provincia di Cuneo al n. A1575, e allegati alla presente deliberazione per farne parte documentale i seguenti elaborati:

Relazione Illustrativa

Elaborati prescrittivi modificati:

P3 Assetto urbanistico - scala 1:10.000

P3.2 - Sud

P4 Assetto urbanistico - scala 1:5.000

- Tav.n. 13 Oltre Stura-Altipiano Località Confreria-Altipiano
- Tav.n. 14 Altipiano-Oltre Gesso Località Altipiano-Borgo San Giuseppe
- Tav.n. 18 Altipiano Oltregesso Località Altipiano-Spinetta

P5 Assetto urbanistico - scala 1:2.000

- Tav.n. 19 Oltre Stura-Altipiano Località Martinetto-Altipiano Centro
- Tav.n. 25 Oltre Gesso Località Borgo San Giuseppe
- Tav.n. 29 Altipiano Località Porta Francia-Cuneo 2

P8.7 Zonizzazione del territorio con sovrapposizione delle classi di pericolosità geomorfologica - scala 1:5000

- Tav.n. 13 Oltre Stura-Altipiano Località Confreria-Altipiano
- Tav.n. 14 Altipiano-Oltre Gesso Località Altipiano-Borgo San Giuseppe
- Tav.n. 18 Altipiano Oltregesso Località Altipiano-Spinetta

Sentita in merito la II[^] Commissione Consiliare nelle sedute del 17.10.2019;

Vista la Legge Regionale del 05.12.1977, n. 56 s.m.i.;

Visto il Piano Regolatore Generale Comunale Vigente e s.m.i.;

Attesa la propria competenza a deliberare, ai sensi dell'articolo 42 del Decreto Legislativo 18 agosto 2000, n. 267 s.m.i. «*Testo unico delle leggi sull'ordinamento degli enti locali*»;

Acquisito il parere favorevole in ordine alla regolarità tecnica del dirigente del Settore Edilizia e Pianificazione Urbanistica — Ing. Massimiliano Galli — espresso ai sensi dell'articolo 49 del decreto legislativo 18 agosto 2000, n. 267 s.m.i. «*Testo unico delle leggi sull'ordinamento degli enti locali*»;

DELIBERA

- 1) di approvare, ai sensi dell'art.17, comma 12, lettere "b" "c" ed "e" della L.R. 56/77 s.m.i. le modifiche come meglio descritte nella relazione illustrativa e, di conseguenza, di approvare gli elaborati del P.R.G. vigente di seguito elencati:

Relazione Illustrativa

Elaborati prescrittivi modificati:

P3 Assetto urbanistico - scala 1:10.000

P3.2 - Sud

P4 Assetto urbanistico - scala 1:5.000

- Tav.n. 13 Oltre Stura-Altipiano Località Confreria-Altipiano
- Tav.n. 14 Altipiano-Oltre Gesso Località Altipiano-Borgo San Giuseppe
- Tav.n. 18 Altipiano Oltregesso Località Altipiano-Spinetta

P5 Assetto urbanistico - scala 1:2.000

- Tav.n. 19 Oltre Stura-Altipiano Località Martinetto-Altipiano Centro
- Tav.n. 25 Oltre Gesso Località Borgo San Giuseppe
- Tav.n. 29 Altipiano Località Porta Francia-Cuneo 2

P8.7 Zonizzazione del territorio con sovrapposizione delle classi di pericolosità geomorfologica - scala 1:5000

- Tav.n. 13 Oltre Stura-Altipiano Località Confreria-Altipiano
- Tav.n. 14 Altipiano-Oltre Gesso Località Altipiano-Borgo San Giuseppe
- Tav.n. 18 Altipiano Oltregesso Località Altipiano-Spinetta

predisposti dal Settore Edilizia e Pianificazione Urbanistica, a firma del Dirigente Ing. Massimiliano Galli, in qualità di Tecnico Progettista, iscritto all'Albo degli Ingegneri della Provincia di Cuneo al n. A1575;

- 2) di dare atto che la presente approvazione di cui all'articolo 17, comma 12, lettere "b" "c" ed "e" della L.U.R. 56/77 s.m.i., è conforme agli strumenti di pianificazione territoriale e paesaggistica regionali e provinciali, nonché ai piani settoriali e ne attua le previsioni;
- 3) di dare atto che in materia ambientale, non costituendo variante al P.R.G. vigente, ai sensi della Deliberazione di Giunta Regionale 29 febbraio 2016, n. 25-2977 s.m.i., non è necessaria la verifica preventiva di assoggettabilità alla procedura di Valutazione Ambientale Strategica;
- 4) di dare atto che la presente deliberazione è pubblicata per notizia sul sito informatico del Comune e presso l'Albo Pretorio del Comune per la durata consecutiva di 30 giorni;
- 5) di dare ogni più ampio mandato al Settore Edilizia e Pianificazione Urbanistica, ai sensi dell'articolo 17, 13° comma L.R. 56/77 s.m.i., di procedere alla trasmissione della delibera alla Regione e all'Amministrazione Provinciale, unitamente all'aggiornamento delle cartografie;
- 6) di dare atto che il responsabile del procedimento del presente provvedimento, non oltre l'approvazione dello stesso, è il Dirigente del Settore Edilizia e Pianificazione Urbanistica - Ing. Massimiliano Galli.

IL CONSIGLIO COMUNALE

Visto l'art. 134, 4° comma del T.U. 18 agosto 2000, n. 267;

Riconosciuta l'urgenza di provvedere in merito;

DELIBERA

di dichiarare la presente deliberazione immediatamente eseguibile.

