



COMUNE DI CUNEO

CONSIGLIO COMUNALE

Oggetto n. 7

INDIVIDUAZIONE DEI SERVIZI A DOMANDA INDIVIDUALE PER L'ANNO 2020 - ART. 172, PUNTO 1 - LETTERA C - DEL DECRETO LEGISLATIVO 18.08.2000, N. 267 -

La Giunta Comunale propone al Consiglio Comunale l'adozione dell'allegato provvedimento deliberativo.

La votazione richiesta è a scrutinio palese

Su relazione del Vicesindaco MANASSERO PATRIZIA

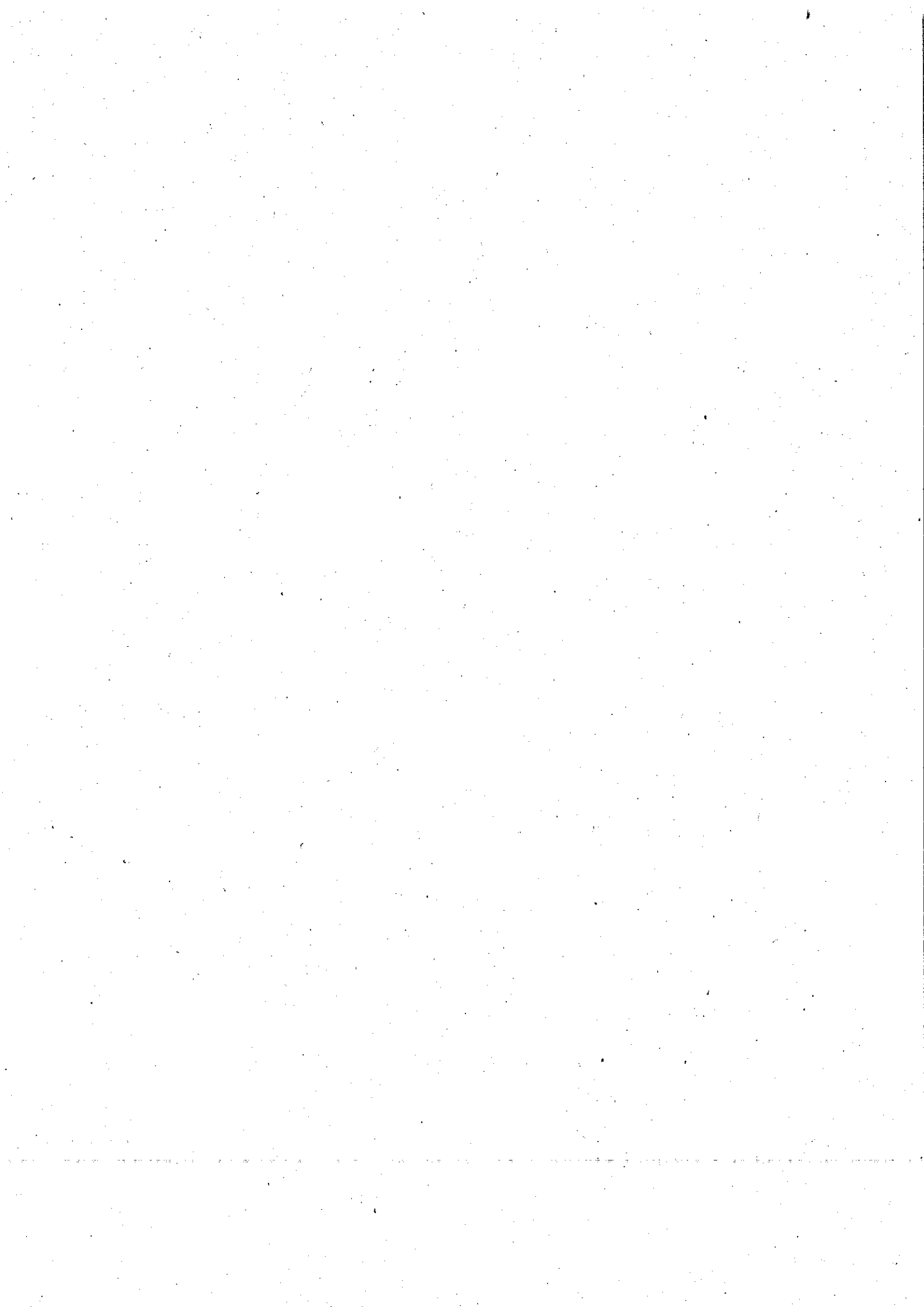

IL CONSIGLIO COMUNALE

Visto l'art. 6 del D.L. 28.02.1983, n. 55, convertito con modificazioni nella Legge n. 131 del 26.04.1983, l'art. 14 del D.L. 28.12.1989, n. 415, convertito nella Legge 28.02.1990, n. 38, e l'art. 5 della Legge 23.12.1992, n. 498;

Vista la Circolare Ministero dell'Interno n. 17/98 del 26 maggio 1998;

Visto il D.M. 31.12.1983, all'oggetto: "Individuazione delle categorie dei servizi pubblici locali a domanda individuale" che recita: "Ai sensi e per gli effetti dell'art. 6 del D.L. 28.02.1983, n. 55, convertito, con modificazioni nella Legge 26.04.1983, n. 131, le categorie dei servizi pubblici a domanda individuale sono le seguenti:

- alberghi esclusi i dormitori pubblici, case di riposo e di ricovero;
- alberghi diurni e bagni pubblici;
- asili nido;
- convitti, campeggi, case per vacanze, ostelli;
- colonie e soggiorni stagionali, stabilimenti termali;
- corsi extrascolastici di insegnamento di arti e sport ed altre discipline, fatta eccezione per quelli espressamente previsti dalla legge;
- giardini zoologici e botanici;
- impianti sportivi, piscine, campi da tennis, di pattinaggio, impianti di risalita e simili;
- mattatoi pubblici;
- mense, comprese quelle ad uso scolastico;
- mercati e fiere attrezzati;
- pesa pubblica;
- servizi turistici diversi, stabilimenti balneari, approdi turistici o simili;
- spurgo di pozzi neri;
- teatri, musei, pinacoteche, gallerie, mostre e spettacoli;
- trasporti carni macellate;
- trasporti e onoranze funebri, servizi cimiteriali ed illuminazioni votive;
- uso di locali adibiti stabilmente ed esclusivamente a riunioni non istituzionali, auditorium, palazzi dei congressi e simili";
- mense scolastiche;

Dato atto che ai sensi dell'articolo 243, comma 3, del D.Lgs. n. 267/2000 i costi complessivi di gestione debbono comunque comprendere gli oneri diretti e indiretti di personale, le spese per l'acquisto di beni e servizi, le spese per i trasferimenti e le quote di ammortamento degli impianti e delle attrezzature;

Rilevato che per quanto attiene i costi comuni a più servizi, le percentuali attribuibili a ciascuno di essi sono state valutate e concretizzate in importi forfettizzati delle spese generali attribuibili ai vari servizi a domanda individuale, quali risultano dagli allegati prospetti e gli ammortamenti degli impianti e attrezzature sono stati determinati con riferimento agli inventari approvati con deliberazione G.C. n. 667 del 31.05.1996 e G.C. n. 1846 del 31.12.1996 aggiornati al 31.12.2017, applicando i coefficienti previsti dall'allegato 4/3, paragrafo 4.18, del D.Lgs.118/2011;

Visto l'allegato 1 predisposto dal servizio finanziario che riporta i costi e i proventi dei singoli servizi con indicazione della percentuale di copertura tariffaria prevista nel bilancio di previsione 2020/2022;

Rilevato che, per effetto di quanto dispone l'art. 243 del Decreto Legislativo n. 267 del 18.08.2000, sono sottoposti all'obbligo del tasso di copertura del costo dei servizi esclusivamente gli enti locali da considerarsi in condizioni strutturalmente deficitarie, rilevabili da apposita tabella ministeriale da allegare al rendiconto della gestione del penultimo esercizio precedente quello di riferimento;

Dato atto che questo Ente, sulla base dei parametri rilevati dall'ultimo consuntivo approvato, non risulta nelle condizioni che determinano la situazione strutturalmente deficitaria;

Riscontrato che, nel complesso, pur non essendo soggetti al rispetto del limite minimo di copertura di legge del 36%, il tasso di copertura per l'anno 2020 si prevede pari al 46,26%;

Riscontrato che le tariffe e le contribuzioni dei servizi in oggetto sono state determinate con appositi singoli provvedimenti e precisamente:

- bagni pubblici: delibera della G.C. n. 298 del 28.12.2001;
- asili nido: delibere della G.C. n. 114 del 27.05.2003, n. 135 del 10.06.2003, n. 261 del 22.11.2005 e n. 20 del 10.02.2009;
- attività per infanzia e minori: delibera della G.C. n. 100 del 19.04.2018;
- attività per la terza età: delibera del C.C. n. 49 del 28.04.1997, G.C. n. 310 del 11.12.2013, G.C. 157 del 06.07.2017, G.C. n. 201 del 14.09.2017;
- impianti sportivi: delibere della G.C. n. 178 del 29.07.2003, n. 220 del 3.08.2012 e n. 262 del 3.10.2012; delibera della G.C. n. 206 del 9.08.2018; DD 1253 del 03.09.2018; delibera G.C. n. 198 del 22.08.2019;
- mense scolastiche: delibera della G.C. n. 182 del 3.07.2013;
- COSAP: delibera Consiglio Comunale n. 171 del 20.12.2000 e successive modificazioni, G.C. n. 283 del 15.12.2016;
- pesi pubblici: delibera del Commissario Prefettizio n. 11 del 25.02.1998, ai sensi art. 42 del D.Lgs. n. 267/2000, e delibera della G. C. n. 276 del 18.12.2001;
- teatro Toselli: delibera della G.C. n. 284 del 11.12.2014, G.C. n. 133 del 02.07.2015, G.C. 251 del 26.11.2015, G.C. n. 285 del 15.12.2016, G.C. n. 211 del 28.09.2017; G.C. n. 251 del 7.11.2019;
- cinema Monviso: delibera della G.C. n. 207 del 10.08.2010, delibera del C.C. n. 21 del 21.03.2016;
- museo civico e torre civica: delibere del C.C. n. 60 del 3.11.1998, n. 118 del 30.9.1999 e n. 53 del 06.04.2004 e delibere della G.C. n. 74 del 7.04.1999, n. 197 del 15.10.2002, n. 246 del 30.09.2009 e n. 142 del 9.6.2016; n. 281 del 21/12/2017 e n. 2 dell'11/01/2018;
- tariffe scrittori in città: G.C. n. 220 del 22.10.2014;
- concessione temporanea di sale comunali: delibera del C.C. n. 118 del 25.11.2008 e delibere della G.C. n. 32 del 15.02.2011, n. 226 del 8.08.2012, n. 300 del 24.12.2014, n. 306 del 29.12.2016, G.C. n. 27 del 01.02.2018; G.C. n. 17 del 31.01.2019;

Visto il vigente Regolamento di Contabilità;

Visto l'articolo 42 del D.Lgs. 267/2000;

Acquisiti i pareri favorevoli in ordine alla regolarità tecnica e contabile del Dirigente del Settore Ragioneria e Tributi - Dott. Carlo Tirelli -, espressi ai sensi dell'art. 49, del D.Lgs. 267/2000;

DELIBERA

1) di individuare per l'esercizio finanziario 2020, n. 13 servizi a domanda individuale erogati dal Comune di Cuneo alle condizioni tariffarie di cui alle premesse, di seguito indicati:

- Bagni pubblici
- Asili Nido
- Attività per infanzia e minori
- Attività per la terza età
- Impianti sportivi
- Mense
- Mercati
- Pesa pubblica
- Teatro Toselli
- Cinema Monviso
- Musei
- Mostre
- Sale comunali;

2) di approvare il quadro riassuntivo delle entrate e delle uscite dei servizi a domanda individuale di cui all'allegato 1, parte integrante e sostanziale della presente deliberazione, le cui risultanze vengono qui riportate:

2020					
DESCRIZIONE		TOTALE ENTRATE	TOTALE SPESE	RECUPERO % E/S*100	
1	Bagni pubblici	2.000,00	59.329,25	3,37	
2	Asili Nido	636.000,00	859.305,27	74,01	(*)
3	Attività per infanzia e minori		91.500,00	0,00	
4	Attività per la terza età	30.000,00	146.538,22	20,47	
5	Impianti sportivi	320.100,00	1.470.563,38	21,77	
6	Mense	1.000.000,00	1.570.647,55	63,67	
7	Mercati	82.400,92	67.739,24	121,64	
8	Pesa pubblica	8.000,00	12.798,76	62,51	
9	Teatro Toselli	12.000,00	140.097,84	8,57	
10	Cinema Monviso	90.000,00	207.270,52	43,42	
11	Musei	5.500,00	338.126,50	1,63	
12	Mostre	212.500,00	241.833,72	87,87	
13	Sale comunali	70.000,00	130.552,54	53,62	
TOTALE		2.468.500,92	5.336.302,79	46,26	

(*) Spese ridotte al 50% ai sensi dell'art. 5 della Legge 23 dicembre 1992, n. 498

3) di determinare la misura percentuale dei costi complessivi che viene finanziata da tariffe o contribuzioni specificatamente destinate, nella misura del 46,26%;

4) di dare atto, ai sensi del D.Lgs. 267/2000, dello Statuto Comunale e del regolamento comunale di contabilità, che i responsabili dell'esecuzione del presente provvedimento sono i dirigenti delle unità organiche ai quali fanno capo i vari servizi a domanda individuale.

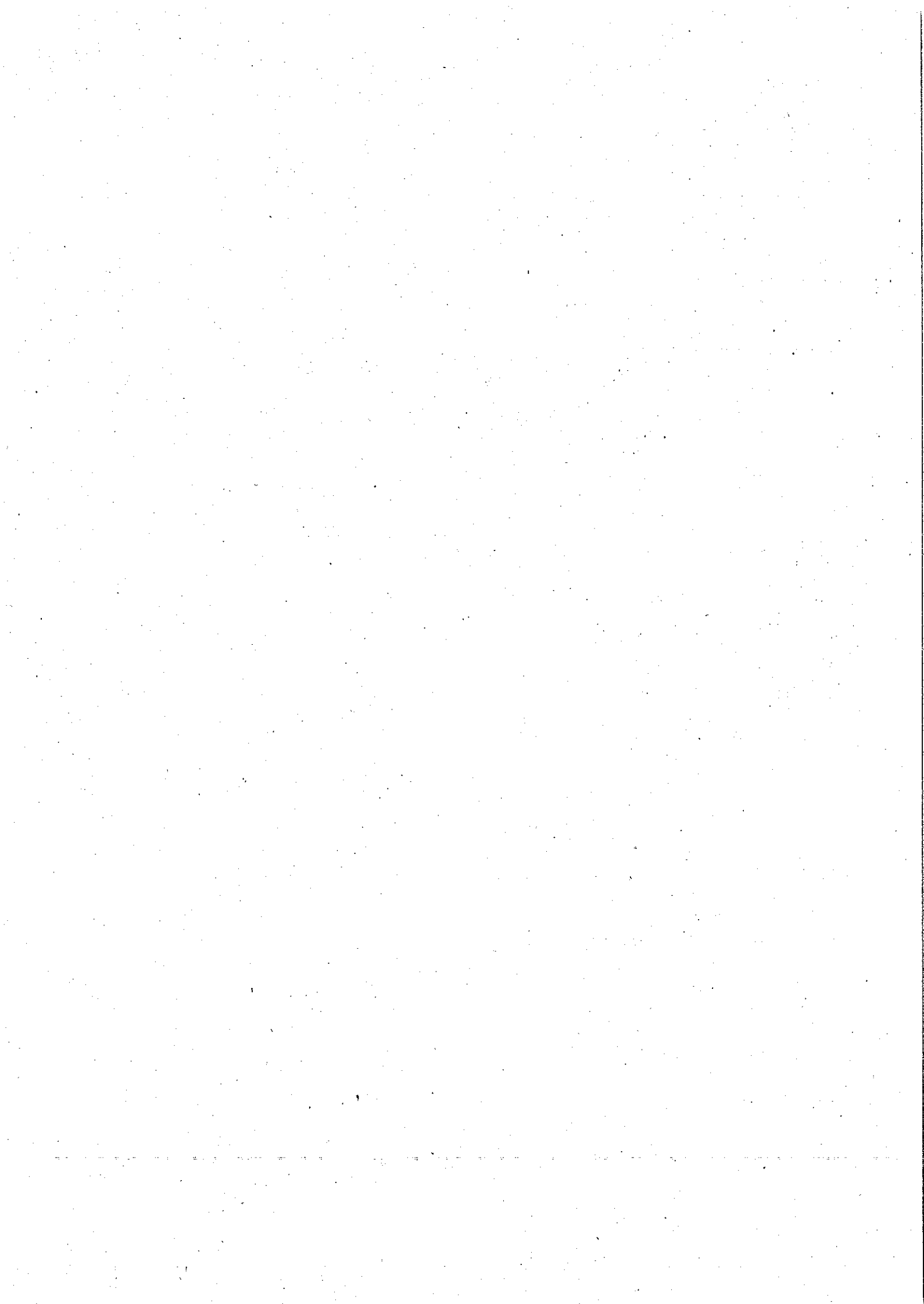

2020

DESCRIZIONE	TOTALE ENTRATE	TOTALE SPESE	RECUPERO % E/S*100
1 Bagni pubblici	2.000,00	59.329,25	3,37
2 Asili Nido	636.000,00	859.305,27	74,01
3 Attività per infanzia e minori	-	91.500,00	0,00
4 Attività per la terza età	30.000,00	146.538,22	20,47
5 Impianti sportivi	320.100,00	1.470.563,38	21,77
6 Mense	1.000.000,00	1.570.647,55	63,67
7 Mercati	82.400,92	67.739,24	121,64
8 Pesa pubblica	8.000,00	12.798,76	62,51
9 Teatro Toselli	12.000,00	140.097,84	8,57
10 Cinema Monviso	90.000,00	207.270,52	43,42
11 Musei	5.500,00	338.126,50	1,63
12 Mostre	212.500,00	241.833,72	87,87
13 Sale comunali	70.000,00	130.552,54	53,62
TOTALE	2.468.500,92	5.336.302,79	46,26

1) BAGNI PUBBLICI

ENTRATA		SPESA	
VOCI	PREVISIONI 2020	VOCI	PREVISIONI 2020
PROVENTI DIVERSI	2.000,00	ACQUISTO BENI DI CONSUMO	240,00
		UTENZE E CANONI	31.130,00
		MANUTENZIONE ORDINARIA E RIPARAZIONI	12.980,00
		SERVIZI AUSILIARI	11.300,00
		INTERESSI	-
		QUOTA AMMORTAMENTO IMPIANTI E ATTREZZATURE	3.679,25
TOTALE ENTRATE	2.000,00		
SBILANCIO A CARICO COMUNE	57.329,25		
TOTALE A PAREGGIO	59.329,25	TOTALE SPESE	59.329,25

RECUPERO% (EX 100) / S

3,37

2) ASILI NIDO

ENTRATA		SPESA	
	PREVISIONI 2020	VOCI	PREVISIONI 2020
RETTE FREQUENZA	485.000,00	PERSONALE	170.513,53
RETTE FREQUENZA ATTIVITA' INTEGRATIVE	-	ACQUISTO BENI DI CONSUMO	23.825,00
TRASFERIMENTI DALLLO STATO	100.000,00	CONTRATTO DI SERVIZIO	596.000,00
TRASFERIMENTI DALLA REGIONE	50.000,00	UTENZE E CANONI	31.700,00
RIMBORSI DIVERSI	1.000,00	MANUTENZIONE ORDINARIA E RIPARAZIONI	1.565,00
		SERVIZI AUSILIARI	14.500,00
		TRASFERIMENTI	10.000,00
		RIMBORSO RETTE E QUOTE IND.	100,00
		INTERESSI PASSIVI	-
		IMPOSTE E TASSE	-
		QUOTA AMMORTAMENTO IMPIANTI E ATTREZZATURE	11.101,75
TOTALE ENTRATE	636.000,00		
SBILANCIO A CARICO COMUNE	223.305,27		
TOTALE A PAREGGIO	859.305,27	TOTALE SPESE	859.305,27

RECUPERO% (E X 100) / S 74,01

Le spese degli asili nido sono state quantificate per il 50% ai sensi dell'art. 5 Legge 23 dicembre 1992, n. 496.

3) ATTIVITA' PER INFANZIA E MINORI

ENTRATA		SPESA	
VOCI	PREVISIONI 2020	VOCI	PREVISIONI 2020
RECUPERO SPESE PER INTERVENTI SU MINORI	-	ACQUISTO BENI DI CONSUMO	500,00
		SERVIZI DIVERSI	13.000,00
		TRASFERIMENTI	76.500,00
		IMPOSTE E TASSE	1.500,00
		RIMBORSO QUOTE INDEBITE	
TOTALE ENTRATE	-		
SBILANCIO A CARICO COMUNE	91.500,00		
TOTALE A PAREGGIO	91.500,00	TOTALE SPESE	91.500,00

RECUPERO% (EX 100) / S

0,00

4) ATTIVITA' PER LA TERZA ETA'

ENTRATA		SPESA	
VOCI	PREVISIONI 2020	VOCI	PREVISIONI 2020
INTERVENTI DIVERSI PER LA TERZA ETA'	30.000,00	PERSONALE	30.688,76
TRASFERIMENTI DALLA REGIONE		ACQUISTO BENI DI CONSUMO	1.500,00
		PRESTAZIONI PROFESSIONALI E SPECIALISTICHE	5.000,00
		UTENZE E CANONI	24.200,00
		SERVIZI AUSILIARI	32.500,00
		SERVIZI DIVERSI	5.000,00
		LOCAZIONI, NOLEGGI, FITTI, LICENZE D'USO	19.000,00
		TRASFERIMENTI	9.000,00
		RIMBORSO QUOTE INDEBITE	100,00
		IMPOSTE E TASSE	17.129,96
		QUOTA AMMORTAMENTO IMPIANTI E ATTREZZATURE	2.419,50
TOTALE ENTRATE	30.000,00		
SBILANCIO A CARICO COMUNE	116.538,22		
TOTALE A PAREGGIO	146.538,22	TOTALE SPESE	146.538,22

RECUPERO% (EX 100) / S

20,47

5) IMPIANTI SPORTIVI

ENTRATA		SPESA	
VOCI	PREVISIONI 2020	VOCI	PREVISIONI 2020
PROVENTI DIVERSI	267.000,00	PERSONALE	129.768,54
CANONE AFFITTO LOCALI	17.200,00	ACQUISTO BENI DI CONSUMO	9.800,00
CANONI DI CONCESSIONE	11.500,00	UTENZE E CANONI	537.350,00
CONTRIBUTI REGIONALI E STATALI		MANUTENZIONE ORDINARIA E VERDE PUBBLICO	21.040,00
RECUPERI DIVERSI	24.400,00	SERVIZI AUSILIARI E VERDE PUBBLICO	319.953,95
		LOCAZIONI, NOLEGGI, FITTI, LICENZE D"USO,...	63.608,72
		TRASFERIMENTI	43.500,00
		RIMBORSO QUOTE INDEBITE	6.500,00
		INTERESSI PASSIVI	680,21
		IMPOSTE E TASSE	8.676,96
		QUOTA AMMORTAMENTO IMPIANTI E ATTREZZATURE	332.602,73
TOTALE ENTRATE	320.100,00	QUOTA PER USO SALE	2.917,73
SBILANCIO A CARICO COMUNE	1.150.463,38		
TOTALE A PAREGGIO	1.470.563,38	TOTALE SPESE	1.470.563,38

RECUPERO% (EX 100) / S

21,77

6) MENSE SCOLASTICHE

ENTRATA		SPESA	
	VOCI	VOCI	
	PREVISIONI 2020		PREVISIONI 2020
PROVENTI	950.000,00	PERSONALE	58.771,23
TRASFERIMENTO PROVINCIA		ACQUISTO BENI DI CONSUMO	390,00
TRASFERIMENTO DALLO STATO PER MENSA INSEGNANTI	50.000,00	CONTRATTO DI SERVIZIO	1.500.000,00
		UTENZE E CANONI	1.000,00
		MANUTENZIONE ORDINARIA E RIPARAZIONI	1.130,00
		TRASFERIMENTI	-
		INTERESSI PASSIVI	-
		IMPOSTE E TASSE	1.956,64
		QUOTA AMMORTAMENTO IMPIANTI E ATTREZZATURE	7.399,68
TOTALE ENTRATE	1.000.000,00		
SBILANCIO A CARICO COMUNE	570.647,55		
TOTALE A PAREGGIO	1.570.647,55	TOTALE SPESE	1.570.647,55

RECUPERO% (E X 100) / S

63,67

7) MERCATI

ENTRATA		SPESA	
VOCI	PREVISIONI 2020	VOCI	PREVISIONI 2020
Canone occupazione suolo e aree pubbliche		PERSONALE	34.000,00
PIAZZA VIRGINIO	2.168,45	ACQUISTO BENI DI CONSUMO	300,00
PIAZZA SEMINARIO	80.232,47	UTENZE E CANONI	10.510,00
CONTRIBUTI REGIONALI, STATALI, ECC...	-	MANUTENZIONE ORDINARIA E RIPARAZIONI	1.300,00
		SERVIZI AUSILIARI	600,00
		SERVIZI DIVERSI	1.000,00
		TRASFERIMENTI	1.600,00
		INTERESSI PASSIVI	-
		QUOTA AMMORTAMENTO IMPIANTI E ATTREZZATURE	18.429,24
		TOTALE SPESE	67.739,24
		MARGINE ATTIVO	14.661,68
TOTALE A PAREGGIO	82.400,92	TOTALE A PAREGGIO	82.400,92

RECUPERO% (EX 100) / S

121,64

8) PESA PUBBLICA

ENTRATA		SPESA	
	VOCI	VOCI	
	PREVISIONI 2020		PREVISIONI 2020
PROVENTI DIVERSI	8.000,00	ACQUISTO BENI DI CONSUMO	80,00
		UTENZE E CANONI	850,00
		MANUTENZIONE ORDINARIA E RIPARAZIONI	5.080,00
		SERVIZI DIVERSI	2.000,00
		LOCAZIONI, NOLEGGI, FITTI, LICENZE D'USO...	1.800,00
		QUOTA AMMORTAMENTO IMPIANTI E ATTREZZATURE	2.988,76
TOTALE ENTRATE	8.000,00		
SBILANCIO A CARICO COMUNE	4.798,76		
TOTALE A PAREGGIO	12.798,76	TOTALE SPESE	12.798,76

RECUPERO% (EX 100) / S

62,51

9) TEATRO TOSELLI .

ENTRATA		SPESA	
VOCI	PREVISIONI 2020	VOCI	PREVISIONI 2020
PROVENTI DA TARIFFA	7.000,00	PERSONALE	20.032,15
PROVENTI DIVERSI	5.000,00	ACQUISTO BENI DI CONSUMO	2.300,00
CONTRIBUTI REGIONALI, STATALI, ECC....	-	UTENZE E CANONI	35.330,00
		MANUTENZIONE ORDINARIA E RIPARAZIONI	5.920,00
		SERVIZI AUSILIARI	114.000,00
		LOCAZIONI, NOLEGGI, FITTI, LICENZE D"USO..	-
		TRASFERIMENTI	40.000,00
		INTERESSI PASSIVI	-
		IMPOSTE E TASSE	4.000,00
		QUOTA AMMORTAMENTO IMPIANTI E ATTREZZATURE	907,67
		QUOTA PER USO SALE	82.391,98
TOTALE ENTRATE	12.000,00		
SBILANCIO A CARICO COMUNE	128.097,84		
TOTALE A PAREGGIO	140.097,84	TOTALE SPESE	140.097,84

RECUPERO% (EX 100) / S

8,57

10) CINEMA MONVISO

ENTRATA		SPESA	
VOCI		VOCI	
	PREVISIONI 2020		PREVISIONI 2020
PROVENTI DA TARIFFA	90.000,00	PERSONALE	-
PROVENTI DIVERSI	-	ACQUISTO BENI DI CONSUMO	2.370,00
CONTRIBUTI REGIONALI, STATALI, ECC...	-	UTENZE E CANONI	51.850,00
		MANUTENZIONE ORDINARIA E RIPARAZIONI	610,00
		SERVIZI AUSILIARI	90.900,00
		SERVIZI INFORMATICI E DI TELECOMUNICAZIONI	13.000,00
		LOCAZIONI, NOLEGGI, FITTI, LICENZE D'USO,.. - CINEMA MON	55.000,00
		TRASFERIMENTI	-
		INTERESSI PASSIVI	-
		IMPOSTE E TASSE	4.460,00
		QUOTA AMMORTAMENTO IMPIANTI E ATTREZZATURE	24.640,19
		QUOTA PER USO SALE	35.559,67
TOTALE ENTRATE	90.000,00		-
SBILANCIO A CARICO COMUNE	117.270,52		
TOTALE A PAREGGIO	207.270,52	TOTALE SPESE	207.270,52

RECUPERO% (EX 100) / S

43,42

11) MUSEI

ENTRATA		SPESA	
VOCI	PREVISIONI 2020	VOCI	PREVISIONI 2020
PROVENTI DA TARIFFA	4.000,00	PERSONALE	153.317,46
PROVENTI DIVERSI	1.500,00	ACQUISTO BENI DI CONSUMO	6.260,00
CONTRIBUTI	-	UTENZE E CANONI	66.800,00
		MANUTENZIONE ORDINARIA E RIPARAZIONI	1.950,00
		PRESTAZIONI PROFESSIONALI E SPECIALISTICHE	-
		SERVIZI AUSILIARI	62.790,29
		SPESE CONDOMINIALI	15.000,00
		INTERESSI PASSIVI	-
		IMPOSTE E TASSE	5.083,92
		QUOTA AMMORTAMENTO IMPIANTI E ATTREZZATURE	26.924,83
TOTALE ENTRATE	5.500,00		
SBILANCIO A CARICO COMUNE	332.626,50		
TOTALE A PAREGGIO	338.126,50	TOTALE SPESE	338.126,50

RECUPERO% (EX 100) / S

1,63

12) MOSTRE

ENTRATA		SPESA	
	PREVISIONI 2020	VOCI	PREVISIONI 2020
PROVENTI DA TARIFFE	40.000,00	SPESA DI PERSONALE	9.000,00
PROVENTI DIVERSI	25.000,00	ACQUISTO BENI PER MOSTRE CULTURALI	16.500,00
TRASFERIMENTI MOSTRE CULTURALI	130.000,00	ACQUISTO BENI PER MOSTRE AGRICOLE	628,72
TRASFERIMENTI MOSTRE AGRICOLE	17.500,00	SPESA PER ORGANIZZAZIONE MOSTRE CULTURALI	189.100,00
		SPESA PER ORGANIZZAZIONE MOSTRE AGRICOLE	2.600,00
		LOCAZIONI E FITTI PER MOSTRE CULTURALI	9.505,00
		LOCAZIONI E FITTI PER MOSTRE AGRICOLE	-
		TRASFERIMENTI PER MOSTRE CULTURALI	-
		TRASFERIMENTI PER MOSTRE AGRICOLE	10.000,00
		IMPOSTE E TASSE	4.500,00
TOTALE ENTRATE	212.500,00		
SBILANCIO A CARICO COMUNE	29.333,72		
TOTALE A PAREGGIO	241.833,72	TOTALE SPESE	241.833,72

Recupero % = (E*100)/S

87,87

13) SALE COMUNALI

ENTRATA		SPESA	
VOCI	PREVISIONI 2020	VOCI	PREVISIONI 2020
SALA POLIVALENTE SAN GIOVANNI	6.367,87	SALA POLIVALENTE SAN GIOVANNI	6.728,50
EX CHIESA DI SANTA CHIARA	-	EX CHIESA DI SANTA CHIARA	-
TEATRO TOSELLI	33.216,69	TEATRO TOSELLI	82.391,98
CINEMA MONVISO	4.978,01	CINEMA MONVISO	35.559,67
PALAZZO DELLO SPORT	25.000,00	PALAZZO DELLO SPORT	2.917,73
CDT	437,43	CDT	2.745,44
SALA DI VIA SCHIAPPARELLI	-	SALA DI VIA SCHIAPPARELLI	209,22
CASERMA LEUTRUM	-	CASERMA LEUTRUM	-
TOTALE ENTRATE	70.000,00		
SBILANCIO A CARICO COMUNE	60.552,54		
TOTALE A PAREGGIO	130.552,54	TOTALE SPESE	130.552,54

RECUPERO% (EX 100) / S

53,62