



COMUNE DI CUNEO

CONSIGLIO COMUNALE

Oggetto n. 13

INDIVIDUAZIONE DEI SERVIZI A DOMANDA INDIVIDUALE PER L'ANNO 2019 - ART. 172 - PUNTO 1 - LETTERA C - DEL DECRETO LEGISLATIVO 18.08.2000, N. 267 -

La Giunta Comunale propone al Consiglio Comunale l'adozione dell'allegato provvedimento deliberativo.

La votazione richiesta è a scrutinio palese

Su relazione del Vicesindaco MANASSERO PATRIZIA

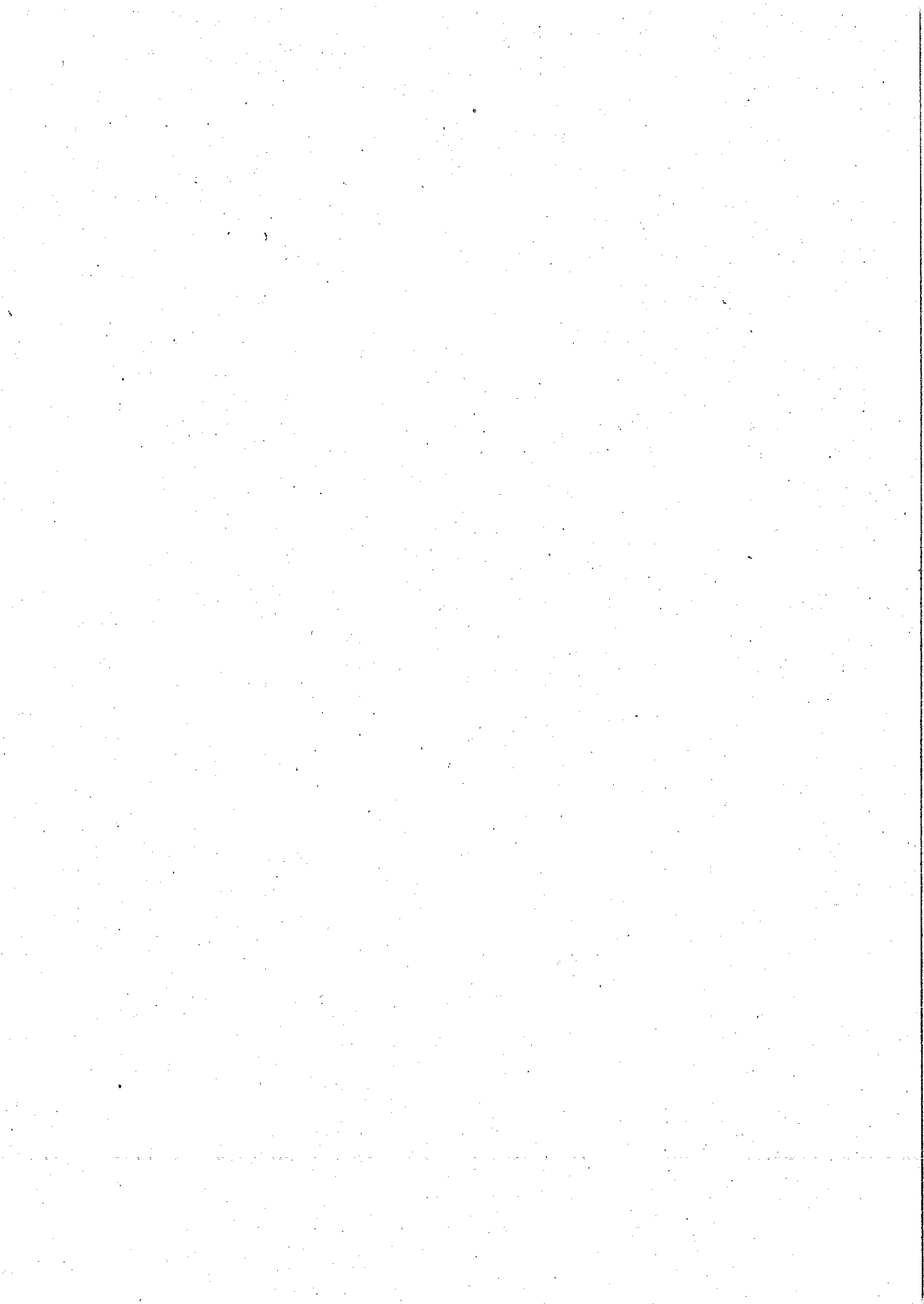

IL CONSIGLIO COMUNALE

Visto l'art. 6 del D.L. 28.02.1983, n. 55, convertito con modificazioni nella Legge n. 131 del 26.04.1983, l'art. 14 del D.L. 28.12.1989, n. 415, convertito nella Legge 28.02.1990, n. 38, e l'art. 5 della Legge 23.12.1992, n. 498;

Vista la Circolare Ministero dell'Interno n. 17/98 del 26 maggio 1998;

Visto il D.M. 31.12.1983, all'oggetto: "Individuazione delle categorie dei servizi pubblici locali a domanda individuale" che recita: "Ai sensi e per gli effetti dell'art. 6 del D.L. 28.02.1983, n. 55, convertito, con modificazioni nella Legge 26.04.1983, n. 131, le categorie dei servizi pubblici a domanda individuale sono le seguenti:

- alberghi esclusi i dormitori pubblici, case di riposo e di ricovero;
- alberghi diurni e bagni pubblici;
- asili nido;
- convitti, campeggi, case per vacanze, ostelli;
- colonie e soggiorni stagionali, stabilimenti termali;
- corsi extrascolastici di insegnamento di arti e sport ed altre discipline, fatta eccezione per quelli espressamente previsti dalla legge;
- giardini zoologici e botanici;
- impianti sportivi, piscine, campi da tennis, di pattinaggio, impianti di risalita e simili;
- mattatoi pubblici;
- mense, comprese quelle ad uso scolastico;
- mercati e fiere attrezzati;
- parcheggi custoditi e parchimetri;
- pesa pubblica;
- servizi turistici diversi, stabilimenti balneari, approdi turistici o simili;
- spurgo di pozzi neri;
- teatri, musei, pinacoteche, gallerie, mostre e spettacoli;
- trasporti carni macellate;
- trasporti e onoranze funebri, servizi cimiteriali ed illuminazioni votive;
- uso di locali adibiti stabilmente ed esclusivamente a riunioni non istituzionali, auditorium, palazzi dei congressi e simili";
- mense scolastiche;

Dato atto che ai sensi dell'articolo 243, comma 3, del D.Lgs. n. 267/2000 i costi complessivi di gestione debbono comunque comprendere gli oneri diretti e indiretti di personale, le spese per l'acquisto di beni e servizi, le spese per i trasferimenti e le quote di ammortamento degli impianti e delle attrezzature;

Rilevato che per quanto attiene i costi comuni a più servizi, le percentuali attribuibili a ciascuno di essi sono state valutate e concretizzate in importi forfetizzati delle spese generali attribuibili ai vari servizi a domanda individuale, quali risultano dagli allegati prospetti e gli ammortamenti degli impianti e attrezzature sono stati determinati con riferimento agli inventari approvati con deliberazione G.C. n. 667 del 31.05.1996 e G.C. n. 1846 del 31.12.1996 aggiornati al 31.12.2017, applicando i coefficienti previsti dall'allegato 4/3, paragrafo 4.18, del D.Lgs.118/2011;

Visto l'allegato 1 predisposto dal servizio finanziario che riporta i costi e i proventi dei singoli servizi con indicazione della percentuale di copertura tariffaria prevista nel bilancio di previsione 2019/2021;

Rilevato che, per effetto di quanto dispone l'art. 243 del Decreto Legislativo n. 267 del 18.08.2000, sono sottoposti all'obbligo del tasso di copertura del costo dei servizi esclusivamente gli enti locali da considerarsi in condizioni strutturalmente deficitarie, rilevabili da apposita tabella ministeriale da allegare al rendiconto della gestione del penultimo esercizio precedente quello di riferimento;

Dato atto che questo Ente, sulla base dei parametri rilevati dall'ultimo consuntivo approvato, non risulta nelle condizioni che determinano la situazione strutturalmente deficitaria;

Riscontrato che, nel complesso, pur non essendo soggetti al rispetto del limite minimo di copertura di legge del 36%, il tasso di copertura per l'anno 2019 si prevede pari al 62,72%;

Riscontrato che le tariffe e le contribuzioni dei servizi in oggetto sono state determinate con appositi singoli provvedimenti e precisamente:

- bagni pubblici: delibera della G.C. n. 298 del 28.12.2001;
- asili nido: delibere della G.C. n. 114 del 27.05.2003, n. 135 del 10.06.2003, n. 261 del 22.11.2005 e n. 20 del 10.02.2009;
- attività per infanzia e minori: delibera della G.C. n. 100 del 19.04.2018;
- attività per la terza età: delibera del C.C. n. 49 del 28.04.1997, G.C. n. 310 del 11.12.2013, G.C. 157 del 06.07.2017, G.C. n. 201 del 14.09.2017;
- impianti sportivi: delibere della G.C. n. 178 del 29.07.2003, n. 220 del 3.08.2012 e n. 262 del 3.10.2012; delibera della G.C. n. 206 del 9.08.2018; DD 1253 del 03.09.2018;
- mense scolastiche: delibera della G.C. n. 182 del 3.07.2013;
- COSAP: delibera Consiglio Comunale n. 171 del 20.12.2000 e successive modificazioni, G.C. n. 283 del 15.12.2016;
- parchimetri: delibere del C.C. n.74 del 27.11.2014, n. 106 del 21.12.2015 e delibere della G.C. n.70 del 23.03.2010, n. 178 del 06.07.2010, n. 273 del 26.10.2010, n. 51 del 1.03.2011, n. 175 del 21.06.2011, n. 298 del 25.10.2011, n. 292 del 16.11.2011, n. 125 del 03.06.2015, G.C. 137 del 09.06.2016; corretto come in delibera SDI;
- pesi pubblici: delibera del Commissario Prefettizio n. 11 del 25.02.1998, ai sensi art. 42 del D.Lgs. n. 267/2000, e delibera della G. C. n. 276 del 18.12.2001;
- teatro Toselli: delibera della G.C. n. 284 del 11.12.2014, G.C. n. 133 del 02.07.2015, G.C. 251 del 26.11.2015, G.C. n. 285 del 15.12.2016, G.C. n. 211 del 28.09.2017;
- cinema Monviso: delibera della G.C. n. 207 del 10.08.2010, delibera del C.C. n. 21 del 21.03.2016;
- museo civico e torre civica: delibere del C.C. n. 60 del 3.11.1998, n. 118 del 30.9.1999 e n. 53 del 06.04.2004 e delibere della G.C. n. 74 del 7.04.1999, n. 197 del 15.10.2002, n. 246 del 30.09.2009 e n. 142 del 9.6.2016; n. 281 del 21/12/2017 e n. 2 dell'11/01/2018;
- tariffe scrittori in città: G.C. n. 220 del 22.10.2014;
- concessione temporanea di sale comunali: delibera del C.C. n. 118 del 25.11.2008 e delibere della G.C. n. 32 del 15.02.2011, n. 226 del 8.08.2012, n. 300 del 24.12.2014, n. 306 del 29.12.2016, G.C. n. 27 del 01.02.2018;

Visto il vigente Regolamento di Contabilità;

Visto l'articolo 42 del D.Lgs. 267/2000;

Acquisiti i pareri favorevoli in ordine alla regolarità tecnica e contabile del Dirigente del Settore Ragioneria e Tributi - Dott. Carlo Tirelli -, espressi ai sensi dell'art. 49, del D.Lgs. 267/2000;

DELIBERA

- 1) di individuare per l'esercizio finanziario 2019, n. 14 servizi a domanda individuale erogati dal Comune di Cuneo alle condizioni tariffarie di cui alle premesse, di seguito indicati:
- Bagni pubblici
 - Asili Nido
 - Attività per infanzia e minori
 - Attività per la terza età
 - Impianti sportivi
 - Mense
 - Mercati
 - Parchimetri
 - Pesa pubblica
 - Teatro Toselli
 - Cinema Monviso
 - Musei
 - Mostre
 - Sale comunali;
- 2) di approvare il quadro riassuntivo delle entrate e delle uscite dei servizi a domanda individuale di cui all'allegato 1, parte integrante e sostanziale della presente deliberazione, le cui risultanze vengono qui riportate:

DESCRIZIONE SERVIZIO	TOTALE ENTRATE	TOTALE SPESE	RECUPERO % E/S*100
Bagni pubblici	2.000,00	54.944,85	3,64
Asili Nido	485.900,00	795.649,37	61,07 (*)
Attività per infanzia e minori	10.000,00	113.600,00	8,80
Attività per la terza età	34.000,00	149.563,06	22,73
Impianti sportivi	267.472,26	1.294.879,17	20,66
Mense	1.007.000,00	1.495.519,01	67,33
Mercati	85.324,00	68.687,24	124,22
Parchimetri	951.000,00	85.249,75	1115,55
Pesa pubblica	8.000,00	12.468,76	64,16
Teatro Toselli	9.000,00	135.531,15	6,64
Cinema Monviso	85.000,00	230.002,38	36,96
Musei	5.500,00	339.953,38	1,62
Mostre	230.000,00	246.333,72	93,37
Sale comunali	65.000,00	151.682,19	42,85
TOTALE	3.245.196,26	5.174.064,03	62,72

(*) Spese ridotte al 50% ai sensi dell'art. 5 della Legge 23 dicembre 1992, n. 498

- 3) di determinare la misura percentuale dei costi complessivi che viene finanziata da tariffe o contribuzioni specificatamente destinate, nella misura del 62,72%;
- 4) di dare atto, ai sensi del D.Lgs. 267/2000, dello Statuto Comunale e del regolamento comunale di contabilità, che i responsabili dell'esecuzione del presente provvedimento sono i dirigenti delle unità organiche ai quali fanno capo i vari servizi a domanda individuale.

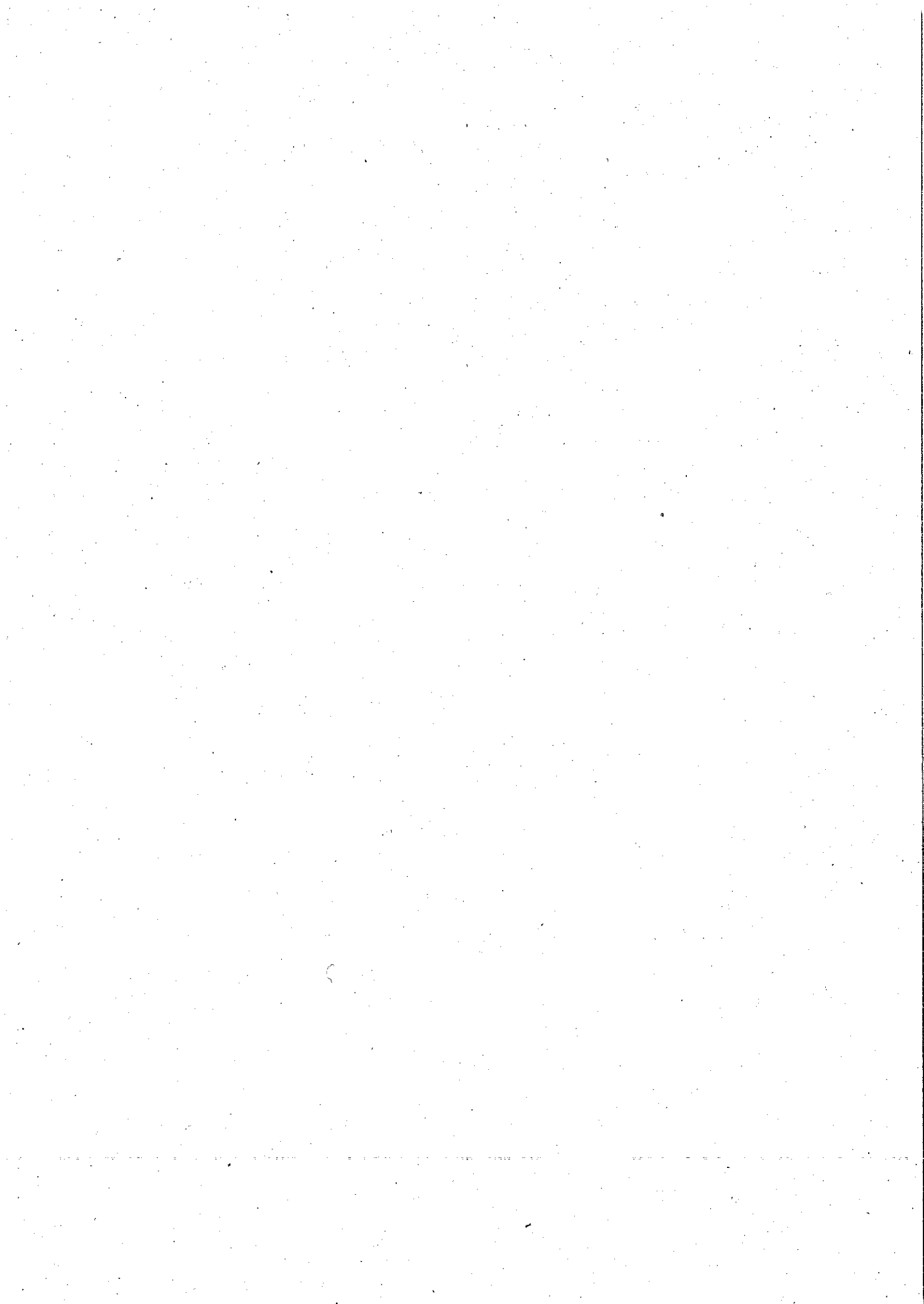

2019

DESCRIZIONE	TOTALE ENTRATE	TOTALE SPESE	RECUPERO % E/S*100
1 Bagni pubblici	2.000,00	54.944,85	3,64
2 Asili Nido	485.900,00	795.649,37	61,07
3 Attività per infanzia e minori	10.000,00	113.600,00	8,80
4 Attività per la terza età	34.000,00	149.563,06	22,73
5 Impianti sportivi	267.472,26	1.294.879,17	20,66
6 Mense	1.007.000,00	1.495.519,01	67,33
7 Mercati	85.324,00	68.687,24	124,22
8 Parchimetri	951.000,00	85.249,75	1115,55
9 Pesa pubblica	8.000,00	12.468,76	64,16
10 Teatro Toselli	9.000,00	135.531,15	6,64
11 Cinema Monviso	85.000,00	230.002,38	36,96
12 Musei	5.500,00	339.953,38	1,62
13 Mostre	230.000,00	246.333,72	93,37
14 Sale comunali	65.000,00	151.682,19	42,85
TOTALE	3.245.196,26	5.174.064,03	62,72

1) BAGNI PUBBLICI

	ENTRATA		SPESA	
	VOCI	PREVISIONI 2019	VOCI	PREVISIONI 2019
PROVENTI DIVERSI		2.000,00	ACQUISTO BENI DI CONSUMO	240,00
			UTENZE E CANONI	24.990,00
			MANUTENZIONE ORDINARIA E RIPARAZIONI	12.980,00
			SERVIZI AUSILIARI	11.300,00
			INTERESSI	-
			QUOTA AMMORTAMENTO IMPIANTI E ATTREZZATURE	5.434,85
TOTALE ENTRATE		2.000,00		
SBILANCIO A CARICO COMUNE		52.944,85		
TOTALE A PAREGGIO		54.944,85		54.944,85

RECUPERO% (EX 100) / S

3,64

2) ASILI NIDO

ENTRATA		SPESA	
VOCI	PREVISIONI 2019	VOCI	PREVISIONI 2019
RETTE FREQUENZA	485.000,00	PERSONALE	189.097,50
RETTE FREQUENZA ATTIVITA' INTEGRATIVE	-	ACQUISTO BENI DI CONSUMO	26.325,00
CONTRIBUTI	-	CONTRATTO DI SERVIZIO	505.945,00
		UTENZE E CANONI	31.085,00
		MANUTENZIONE ORDINARIA E RIPARAZIONI	1.565,00
		SERVIZI AUSILIARI	14.500,00
RIMBORSI DIVERSI	900,00	TRASFERIMENTI	15.000,00
		RIMBORSO RETTE E QUOTE IND.	100,00
		INTERESSI PASSIVI	-
		IMPOSTE E TASSE	-
		QUOTA AMMORTAMENTO IMPIANTI E ATTREZZATURE	12.031,87
TOTALE ENTRATE	485.900,00		
SBILANCIO A CARICO COMUNE	309.749,37		
TOTALE A PAREGGIO	795.649,37	TOTALE SPESE	795.649,37

RECUPERO% (E X 100) / S 61,07

Le spese degli asili nido sono state quantificate per il 50% ai sensi dell'art. 5 Legge 23 dicembre 1992, n. 498.

3) ATTIVITA' PER INFANZIA E MINORI

ENTRATA		SPESA	
VOCI	PREVISIONI 2019	VOCI	PREVISIONI 2019
RECUPERO SPESE PER INTERVENTI SU MINORI	10.000,00	ACQUISTO BENI DI CONSUMO	500,00
		SERVIZI DIVERSI	45.000,00
		TRASFERIMENTI	66.000,00
		IMPOSTE E TASSE	1.500,00
		RIMBORSO QUOTE INDEBITE	600,00
TOTALE ENTRATE	10.000,00		
SBILANCIO A CARICO COMUNE	103.600,00		
TOTALE A PAREGGIO	113.600,00	TOTALE SPESE	113.600,00

RECUPERO% (E X 100) / S

8,80

4) ATTIVITA' PER LA TERZA ETA'

ENTRATA		SPESA	
VOCI	PREVISIONI 2019	VOCI	PREVISIONI 2019
INTERVENTI DIVERSI PER LA TERZA ETA'	34.000,00	PERSONALE	29.196,43
TRASFERIMENTI DALLA REGIONE		ACQUISTO BENI DI CONSUMO	1.500,00
		PRESTAZIONI PROFESSIONALI E SPECIALISTICHE	14.000,00
		UTENZE E CANONI	20.430,00
		SERVIZI AUSILIARI	32.500,00
		SERVIZI DIVERSI	6.000,00
		LOCAZIONI, NOLEGGI, FITTI, LICENZE D'USO	19.000,00
		TRASFERIMENTI	9.000,00
		RIMBORSO QUOTE INDEBITE	100,00
		IMPOSTE E TASSE	15.100,00
		QUOTA AMMORTAMENTO IMPIANTI E ATTREZZATURE	2.736,63
TOTALE ENTRATE	34.000,00		
SBILANCIO A CARICO COMUNE	115.563,06		
TOTALE A PAREGGIO	149.563,06	TOTALE SPESE	149.563,06

RECUPERO% (EX 100) / S

22,73

5) IMPIANTI SPORTIVI

ENTRATA		SPESA	
VOCI	PREVISIONI 2019	VOCI	PREVISIONI 2019
PROVENTI DIVERSI	245.772,26	PERSONALE	92.376,70
CANONE AFFITTO LOCALI	17.200,00	ACQUISTO BENI DI CONSUMO	9.800,00
CANONI DI CONCESSIONE	4.500,00	UTENZE E CANONI	486.790,00
		MANUTENZIONE ORDINARIA E VERDE PUBBLICO	21.040,00
		SERVIZI AUSILIARI E VERDE PUBBLICO	327.953,95
CONTRIBUTI REGIONALI E STATALI		LOCAZIONI, NOLEGGI, FITTI, LICENZE D'USO,..	63.608,72
RECUPERI SPESE DIVERSE		TRASFERIMENTI	54.500,00
		RIMBORSO QUOTE INDEBITE	6.500,00
		INTERESSI PASSIVI	1.561,61
		IMPOSTE E TASSE	6.188,99
		QUOTA AMMORTAMENTO IMPIANTI E ATTREZZATURE	229.901,07
		QUOTA PER USO SALE	5.341,87
TOTALE ENTRATE	267.472,26		
SBILANCIO A CARICO COMUNE	1.027.406,91		
TOTALE A PAREGGIO	1.294.879,17	TOTALE SPESE	1.294.879,17

RECUPERO% (EX 100) / S

20,66

6) MENSE SCOLASTICHE

ENTRATA		SPESA	
VOCI	PREVISIONI 2019	VOCI	PREVISIONI 2019
PROVENTI	957.000,00	PERSONALE	23.598,84
TRASFERIMENTO PROVINCIA		ACQUISTO BENI DI CONSUMO	390,00
		CONTRATTO DI SERVIZIO	1.462.000,00
		UTENZE E CANONI	1.000,00
TRASFERIMENTO DALLO STATO PER MENSA INSEGNANTI	50.000,00	MANUTENZIONE ORDINARIA E RIPARAZIONI	1.130,00
		TRASFERIMENTI	-
		INTERESSI PASSIVI	-
		IMPOSTE E TASSE	-
		QUOTA AMMORTAMENTO IMPIANTI E ATTREZZATURE	7.400,17
TOTALE ENTRATE	1.007.000,00		
SBILANCIO A CARICO COMUNE	488.519,01		
TOTALE A PAREGGIO	1.495.519,01	TOTALE SPESE	1.495.519,01

RECUPERO% (E X 100) / S

67,33

7) MERCATI

ENTRATA		SPESA	
VOCI	PREVISIONI 2019	VOCI	PREVISIONI 2019
Canone occupazione suolo e aree pubbliche		PERSONALE	37.468,00
PIAZZA VIRGINIO	2.267,00		
PIAZZA SEMINARIO	83.057,00	ACQUISTO BENI DI CONSUMO	300,00
		UTENZE E CANONI	9.590,00
CONTRIBUTI REGIONALI, STATALI, ECC...	-	MANUTENZIONE ORDINARIA E RIPARAZIONI	1.300,00
		SERVIZI AUSILIARI	600,00
		SERVIZI DIVERSI	1.000,00
		TRASFERIMENTI	-
		INTERESSI PASSIVI	-
		QUOTA AMMORTAMENTO IMPIANTI E ATTREZZATURE	18.429,24
		TOTALE SPESE	68.687,24
		MARGINE ATTIVO	16.636,76
		TOTALE A PAREGGIO	85.324,00

RECUPERO% (E X 100) / S

124,22

8) PARCHIMETRI

ENTRATA		SPESA	
VOCI	PREVISIONI 2019	VOCI	PREVISIONI 2019
PROVENTI DIVERSI	951.000,00	ACQUISTO BENI DI CONSUMO	-
CONTRIBUTI REGIONALI E STATALI	-	SPESE CONDOMINIALI	38.000,00
		SPESE PER INDENNIZZI	21.500,00
		QUOTA AMMORTAMENTO IMPIANTI E ATTREZZATURE	25.749,75
		TOTALE SPESE	85.249,75
		MARGINE ATTIVO	865.750,25
TOTALE ENTRATE	951.000,00	TOTALE A-PAREGGIO	951.000,00

RECUPERO% (E X 100) / S

1115,55

9) PESA PUBBLICA

ENTRATA		SPESA	
VOCI	PREVISIONI 2019	VOCI	PREVISIONI 2019
PROVENTI DIVERSI	8.000,00	ACQUISTO BENI DI CONSUMO	80,00
		UTENZE E CANONI	520,00
		MANUTENZIONE ORDINARIA E RIPARAZIONI	1.080,00
		SERVIZI DIVERSI	6.000,00
		LOCAZIONI, NOLEGGI, FITTI, LICENZE D'USO,...	1.800,00
		QUOTA AMMORTAMENTO IMPIANTI E ATTREZZATURE	2.988,76
TOTALE ENTRATE	8.000,00		
SBILANCIO A CARICO COMUNE	4.468,76		
TOTALE A PAREGGIO	12.468,76	TOTALE SPESE	12.468,76

RECUPERO% (E X 100) / S

64,16

10) TEATRO, TOSELLI

ENTRATA		SPESA	
VOCI	PREVISIONI 2019	VOCI	PREVISIONI 2019
PROVENTI DA TARIFFA	4.000,00	PERSONALE	25.484,64
PROVENTI DIVERSI	5.000,00	ACQUISTO BENI DI CONSUMO	2.300,00
CONTRIBUTI REGIONALI, STATALI, ECC....	-	UTENZE E CANONI	32.180,00
		MANUTENZIONE ORDINARIA E RIPARAZIONI	5.920,00
		SERVIZI AUSILIARI	114.000,00
		LOCAZIONI, NOLEGGI, FITTI, LICENZE D"USO,..	-
		TRASFERIMENTI	40.000,00
		INTERESSI PASSIVI	-
		IMPOSTE E TASSE	4.000,00
		QUOTA AMMORTAMENTO IMPIANTI E ATTREZZATURE	10.982,05
		QUOTA PER USO SALE	99.335,54
TOTALE ENTRATE	9.000,00		
SBILANCIO A CARICO COMUNE	126.531,15		
TOTALE A PAREGGIO	<u>135.531,15</u>	TOTALE SPESE	<u>135.531,15</u>

RECUPERO% (E X 100) / S

6,64

11) CINEMA MONVISO

ENTRATA		SPESA	
VOCI	PREVISIONI 2019	VOCI	PREVISIONI 2019
PROVENTI DA TARIFFA	80.000,00	PERSONALE	-
PROVENTI DIVERSI	-	ACQUISTO BENI DI CONSUMO	1.970,00
CONTRIBUTI REGIONALI, STATALI, ECC...	5.000,00	UTENZE E CANONI	51.650,00
		MANUTENZIONE ORDINARIA E RIPARAZIONI	610,00
		SERVIZI AUSILIARI	90.400,00
		SERVIZI INFORMATICI E DI TELECOMUNICAZIONI	1.800,00
		LOCAZIONI, NOLEGGI, FITTI, LICENZE D'USO... - CINEMA MON	75.000,00
		TRASFERIMENTI	-
		INTERESSI PASSIVI	-
		IMPOSTE E TASSE	4.460,00
		QUOTA AMMORTAMENTO IMPIANTI E ATTREZZATURE	39.519,00
		QUOTA PER USO SALE	-35.406,62
TOTALE ENTRATE	85.000,00		
SBILANCIO A CARICO COMUNE	145.002,38		
TOTALE A PAREGGIO	230.002,38	TOTALE SPESE	230.002,38

RECUPERO% (E X 100) / S

36,96

12) MUSEI

ENTRATA		SPESA	
VOCI	PREVISIONI 2019	VOCI	PREVISIONI 2019
PROVENTI DA TARIFFA	4.000,00	PERSONALE	150.123,71
PROVENTI DIVERSI	1.500,00	ACQUISTO BENI DI CONSUMO	2.760,00
CONTRIBUTI	-	UTENZE E CANONI	63.080,00
		MANUTENZIONE ORDINARIA E RIPARAZIONI	1.950,00
		PRESTAZIONI PROFESSIONALI E SPECIALISTICHE	-
		SERVIZI AUSILIARI	62.790,29
		SPESE CONDOMINIALI	10.000,00
		INTERESSI PASSIVI	-
		IMPOSTE E TASSE	5.877,20
		QUOTA AMMORTAMENTO IMPIANTI E ATTREZZATURE	43.372,18
TOTALE ENTRATE	5.500,00		
SBILANCIO A CARICO COMUNE	334.453,38		
TOTALE A PAREGGIO	339.953,38	TOTALE SPESE	339.953,38

RECUPERO% (E X 100) / S

1,62

13) MOSTRE

ENTRATA		SPESA	
VOCI	PREVISIONI 2019	VOCI	PREVISIONI 2019
PROVENTI DA TARIFFE	27.500,00	SPESE DI PERSONALE	9.000,00
PROVENTI DIVERSI	25.000,00	ACQUISTO BENI PER MOSTRE CULTURALI	16.500,00
TRASFERIMENTI MOSTRE CULTURALI	160.000,00	ACQUISTO BENI PER MOSTRE AGRICOLE	628,72
TRASFERIMENTI MOSTRE AGRICOLE	17.500,00	SPESE PER ORGANIZZAZIONE MOSTRE CULTURALI	194.600,00
		SPESE PER ORGANIZZAZIONE MOSTRE AGRICOLE	2.600,00
		LOCAZIONI E FITTI PER MOSTRE CULTURALI	8.800,00
		LOCAZIONI E FITTI PER MOSTRE AGRICOLE	-
		TRASFERIMENTI PER MOSTRE CULTURALI	-
		TRASFERIMENTI PER MOSTRE AGRICOLE	9.000,00
		IMPOSTE E TASSE	5.205,00
TOTALE ENTRATE	230.000,00		
SBILANCIO A CARICO COMUNE	16.333,72		
TOTALE A PAREGGIO	246.333,72	TOTALE SPESE	246.333,72

Recupero % = (E*100)/S

93,37

14) SALE COMUNALI

ENTRATA		SPESA	
VOCI	PREVISIONI 2019	VOCI	PREVISIONI 2019
SALA POLIVALENTE SAN GIOVANNI	1.854,00	SALA POLIVALENTE SAN GIOVANNI	8.143,89
EX CHIESA DI SANTA CHIARA	-	EX CHIESA DI SANTA CHIARA	-
TEATRO TOSELLI	35.394,00	TEATRO TOSELLI	99.335,54
CINEMA MONVISO	2.037,00	CINEMA MONVISO	35.406,62
PALAZZO DELLO SPORT	25.000,00	PALAZZO DELLO SPORT	5.341,87
CDT	715,00	CDT	3.275,17
SALA DI VIA SCHIAPPARELLI	-	SALA DI VIA SCHIAPPARELLI	179,10
CASERMA LEUTRUM	-	CASERMA LEUTRUM	-
TOTALE ENTRATE	65.000,00		
SBILANCIO A CARICO COMUNE	86.682,19		
TOTALE A PAREGGIO	151.682,19	TOTALE SPESE	151.682,19

RECUPERO% (EX 100) / S

42.85

