

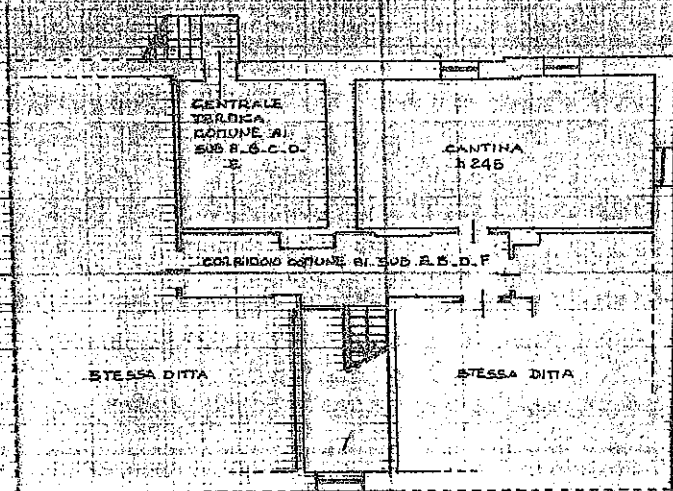

CATASTO EDILIZIO URBANO (RDL 13-4-1939, n. 652)

Planimetria di u.i.u. in Comune di CONEO ..... via L. BERTANO ..... civ. 25

PIANO INTERRATO



LA SCHEDE N° 15 001 ANELLA E  
SOSTITUISCE LA SCHEDE N° 130147  
PROT. 446 DEL 18/10/56.

PIANO TERRENO

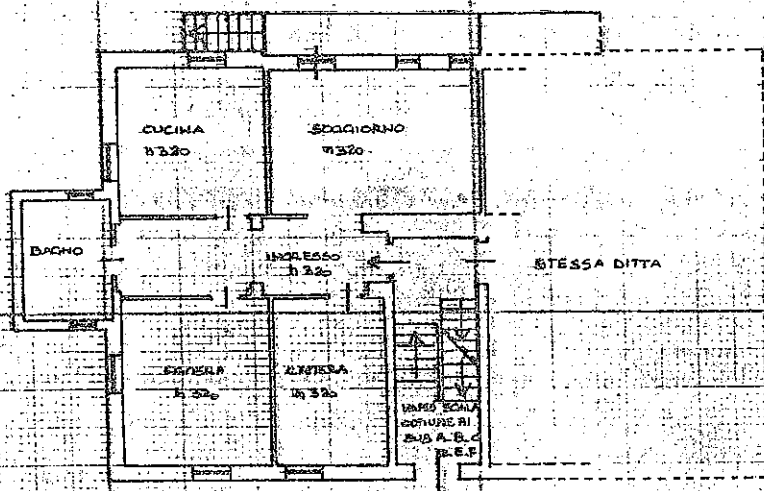

ORIENTAMENTO



SCALA DI 1:200

Dichiarazione di N.C.   
Denuncia di variazione

Compilata dal Geom. ENRICO IVANA  
(Titolo, cognome e nome)

Identificativi catastali  
F. 91  
n. 386 sub A

Iscritto all'albo de i Geometri  
della provincia di MONDOVI n. 492  
date 29/06/95 Firma Enrico Ivana

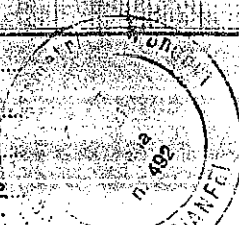

RISERVATO ALL'UFFICIO



LA SCHEDA N. 18002 ANNULLA E SOSTITUISCE LA SCHEDA N. 1791 PROT. N. 446 DEL 18/10/66.

PIANO INTERRATO

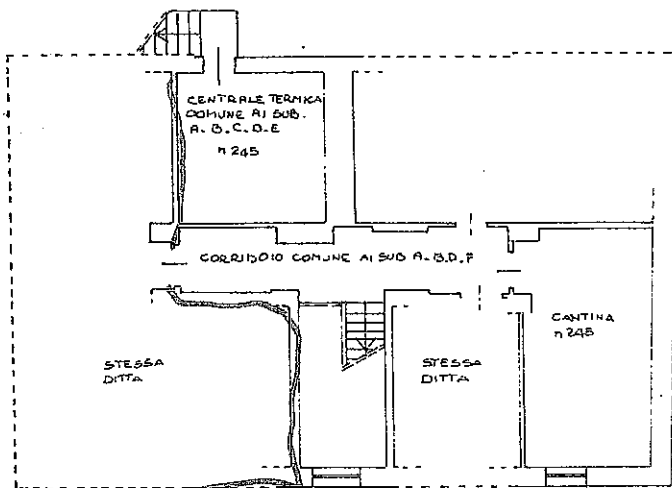

PIANO TERRENO

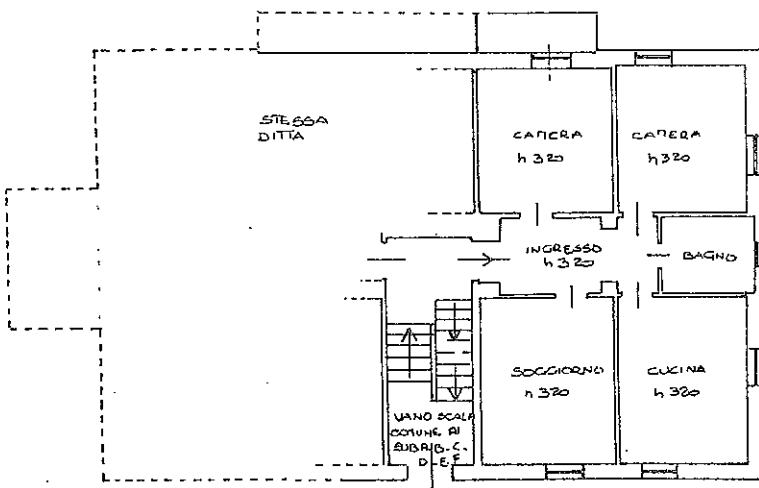

ORIENTAMENTO



SCALA D. 20c

Denuncia di variazione  Denuncia di variazione

Completata dal Geom. ENRICA IVANA

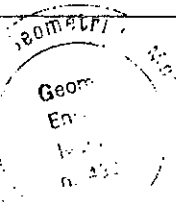

RISERVATO ALL'UFFICIO

152110 del 19/06/95 Geometri MONDOVI n. 492 data 29/06/95 Firma

Identificativo catastale n. 91 386 sub. 2



LA SCHEDA 18 003 ANNULLATA E  
SOSTITUISCE LA SCHEDA N. 7314  
PROT. N. 446 DEL 18/10/54

PIANO INTERRATO

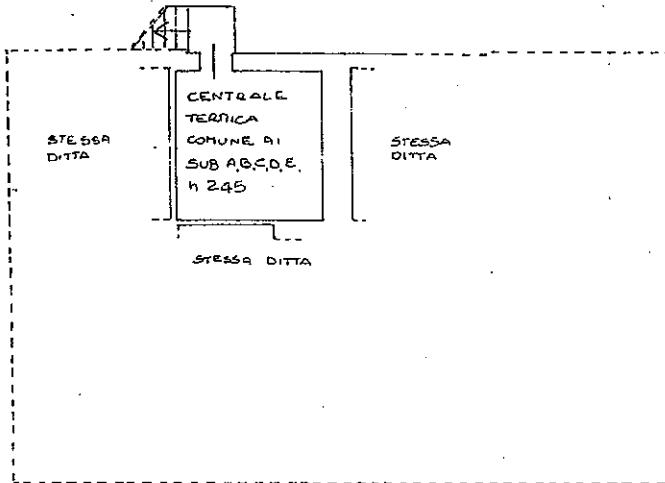

PIANO PRIMO

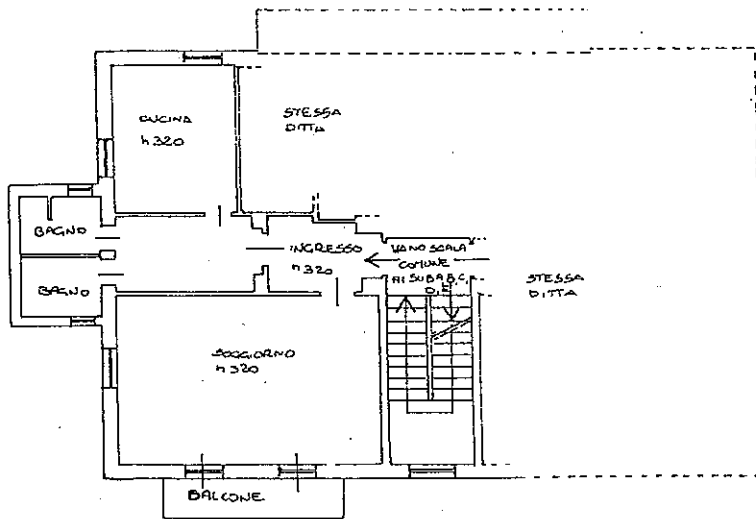

ORIENTAMENTO

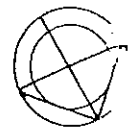

SCALA DI 1:200

Denuncia di variazioni <input type="checkbox"/> Denuncia di variazioni <input checked="" type="checkbox"/>	Compilata dal <u>Geom. ENRICO IVANA</u> <small>(cognome e nome)</small>	RISERVATO ALL'UFFICIO
Identificati catastali F. 91 n. 336 sub. 3	Iscritto all'albo dei <u>Geometri</u> della provincia di <u>MONDOVI</u> n. <u>492</u> data <u>29/06/95</u> Firma <u>[Signature]</u>	



Simmetria di u. u. in Comune di CUNEO via G. BERTANO civ. 25

LA SCHEDA 1 B 004 ANNULLA  
SOSTITUISCE LA SCHEDA N. 171/42  
PROT. N. 446 DEL 18/10/56

PIANO INTERRATO

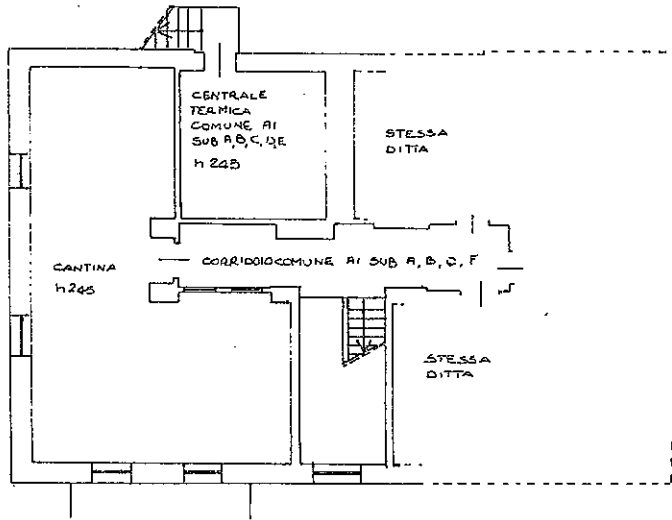

PIANO PRIMO

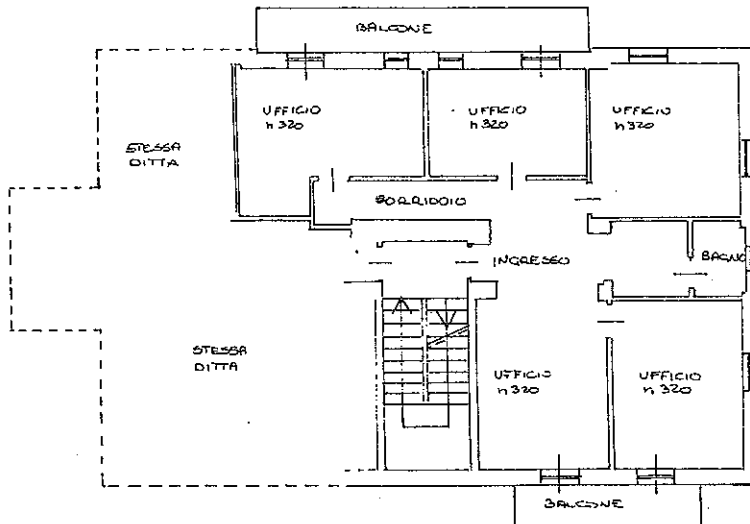

ORIENTAMENTO



SCALA DI 300

Dichiarazione di N.C.   
Denuncia di variazione

Compilata dal Geom. ENRICO IVANA

Iscritto all'albo dei Geometri  
della provincia di MONDOVI n. 492/5  
data 29/06/05 Firma

RISERVATO ALL'UFFICIO

Identificativi catastali  
F. 91  
n. 386 sub 4

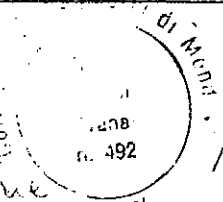



Planimetria di un'unità in Comune di CUNEO

L. BERTANO

211

LA SCHEDA IB 005 ANNULLA E  
SOSTITUISCE LA SCHEDA N. 17914-  
PROT. N. 446 DEL 18/10/56

PIANO INTERRATO

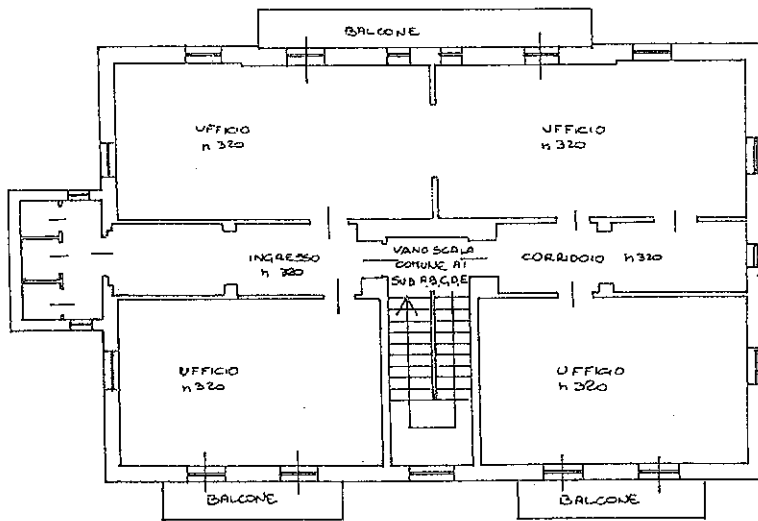
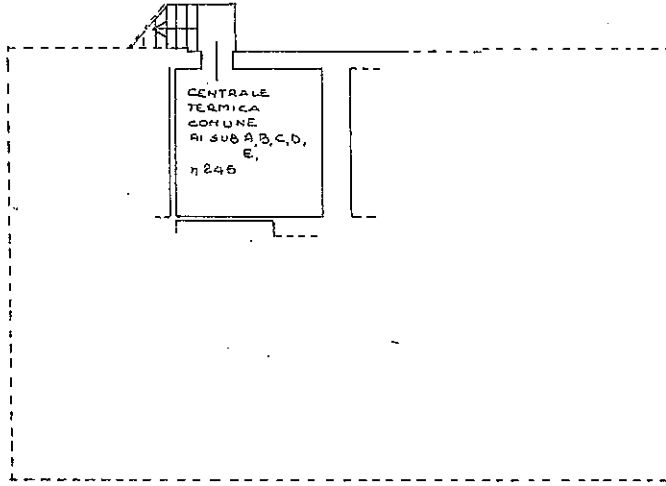

Securata

ORIENTAMENTO

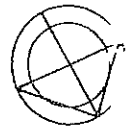

SCALA DI : 200

Denominazione di n. <input type="checkbox"/> Denuncia di n. <input checked="" type="checkbox"/>	Compilata dal Geom. ENRICA IVANA <small>(titolo cognome e nome)</small>	RISERVATO ALL'UFFICIO
Identific. catastali F. 31 n. 386 sub # 5	Iscritto all'albo dei Geometri della provincia di MONDOVI n. 492 data 29/06/95 Firma	



LA SCHEDA N.18006 ANNULLA E  
SOSTITUISCE LA SCHEDA N.179142  
PROT. 446 DEL 18/10/56.

PIANO INTERRATO

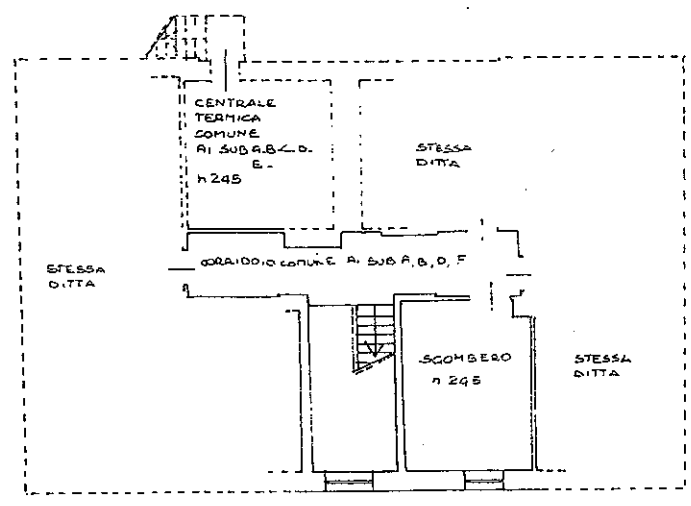

ORIENTAMENTO

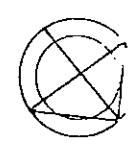

SCALA DI 200

Denuncia di N.C.   
Denuncia di variazione

Compilato da Geom ENRICA IVANA

RISERVATO ALL'UFFICIO

Identific. catastali  
F. 91  
n. 386 sub 6

Iscritto alla Sezione Geometri  
della provincia di MONDOVI n. 492  
data 29/06/95 Firma