

Sub. 7 - A/2 - 2 - 5 - 1750

MOD. B (Nuovo Catasto Edilizio Urbano)



MINISTERO DELLE FINANZE

DIREZIONE GENERALE DEL CATASTO E DEI SERVIZI TECNICI ERARIALI

Lire 20

# UOVO CATASTO EDILIZIO URBANO

(R. DECRETO-LEGGE 18 APRILE 1939, N. 669)

l'immobile situato nel Comune di Cuneo Via Valina Terra

Cuneo - S.p.A.

deklarazione presentata all'Ufficio Tecnico Erariale di Cuneo

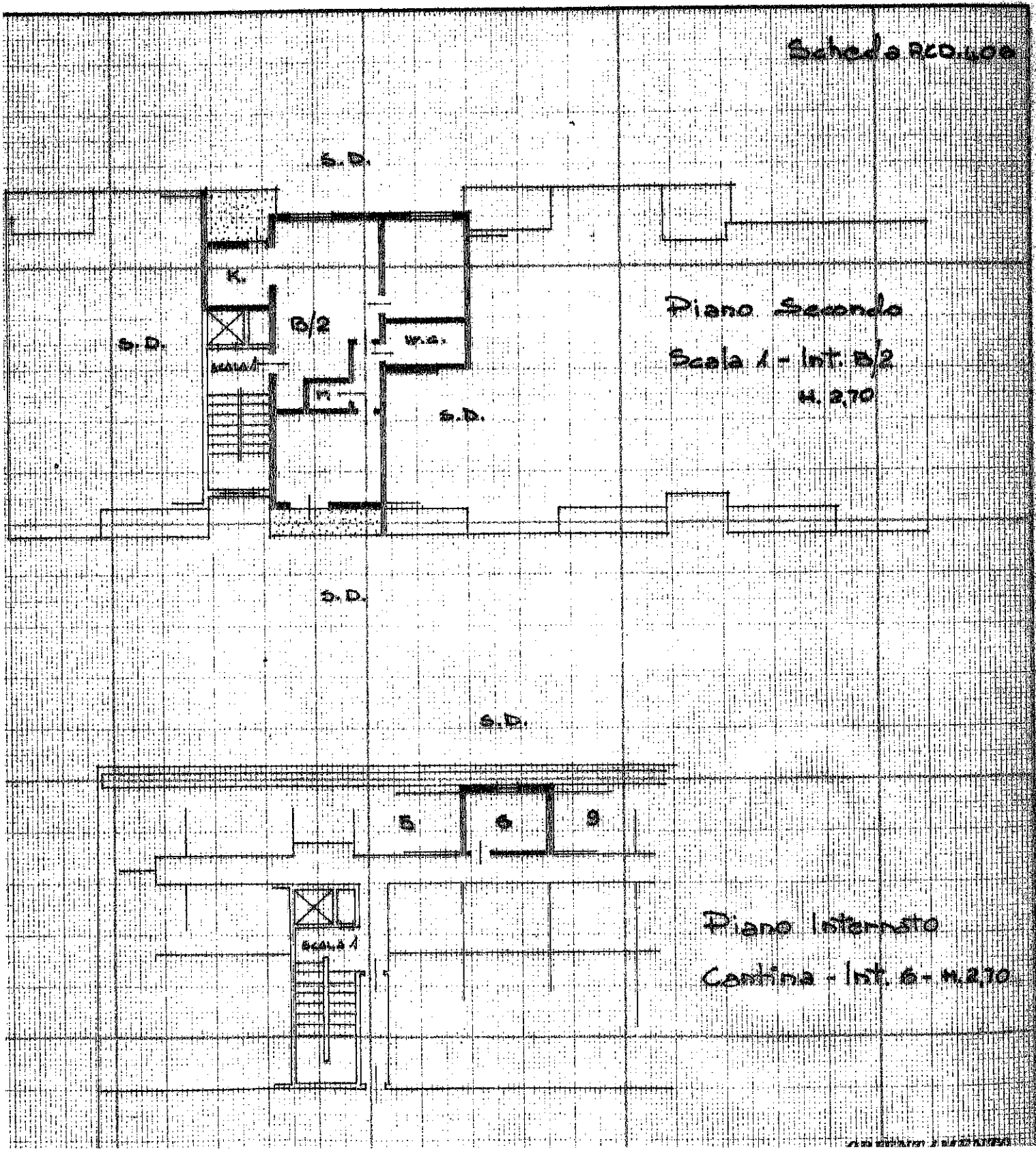

cat. 21 - C/6 - 3 - 15 - 118

MOD. B (Nuovo Catasto Edilizio Urbano)

MINISTERO DELLE FINANZE

DIREZIONE GENERALE DEL CATASTO E DEI SERVIZI TECNICI ERARIALI

Lire  
50

# IO CATASTO EDILIZIO URBANO

(R. DECRETO-LEGGE 18 APRILE 1939, N. 652)

è situato nel Comune di Cuneo Via Molina Terra

co. - S.p.A.

è presentata all'Ufficio Tecnico Erariale di Cuneo

Scheda RCO. 420

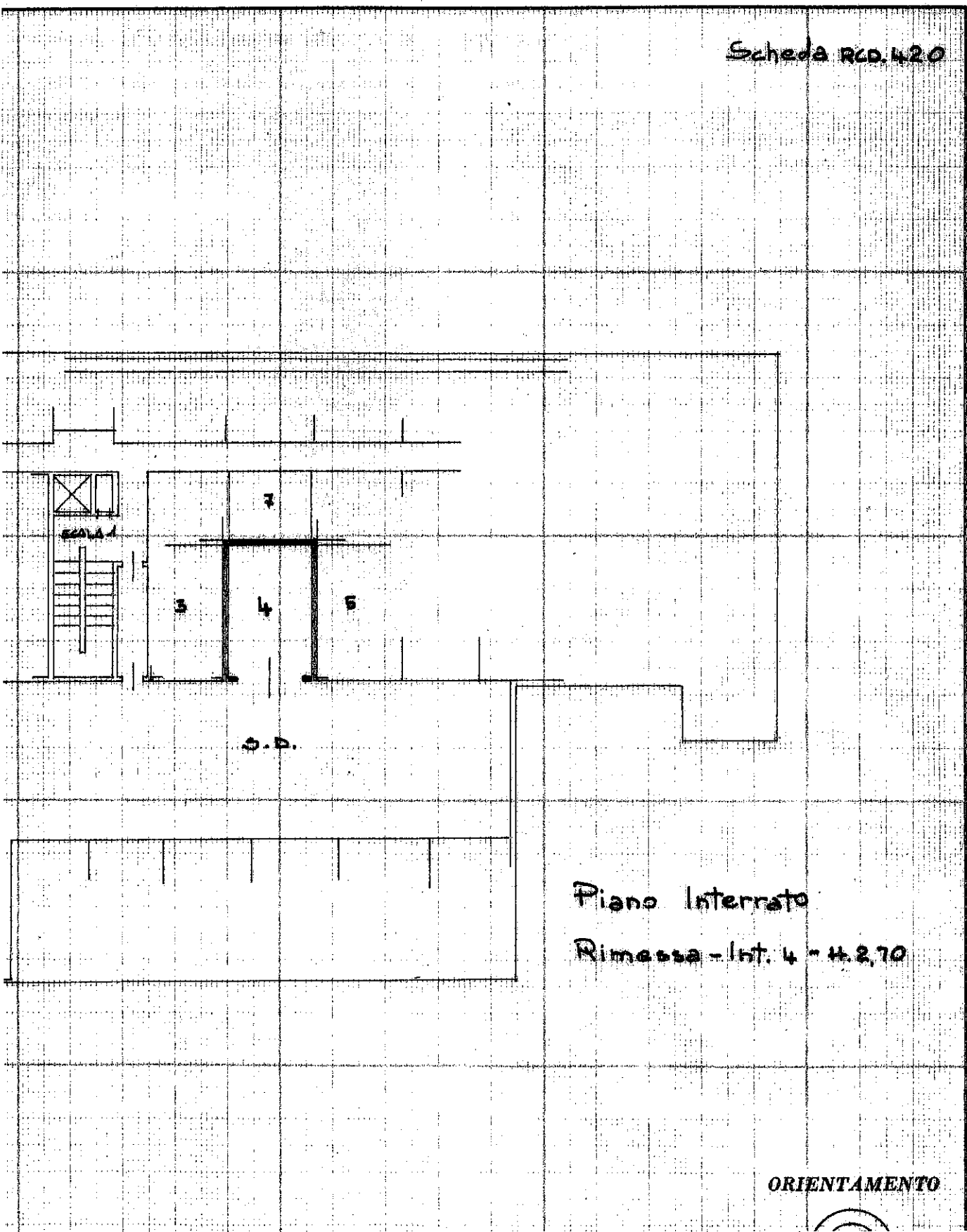

Piano interrato  
Rimessa - Int. 4 - 42,70

ORIENTAMENTO