

MODULARIO
F. - Cat. S. T. - 313



MINISTERO DELLE FINANZE
DIREZIONE GENERALE DEL CATASTO E DEI SERVIZI TECNICI ERARIALI

MOD. B (Nuovo Catasto Edilizio Urbano)

NUOVO CATASTO EDILIZIO URBANO

(D. DECRETO-LEGGE 30 APRILE 1938, N. 632)

Lire
50

Planimetria dell'immobile situato nel Comune di Cuneo Via Molino Morra
Ditta R.I.E.C. Cuneo - S.p.A.
Allegata alla dichiarazione presentata all'Ufficio Tecnico Erariale di Cuneo

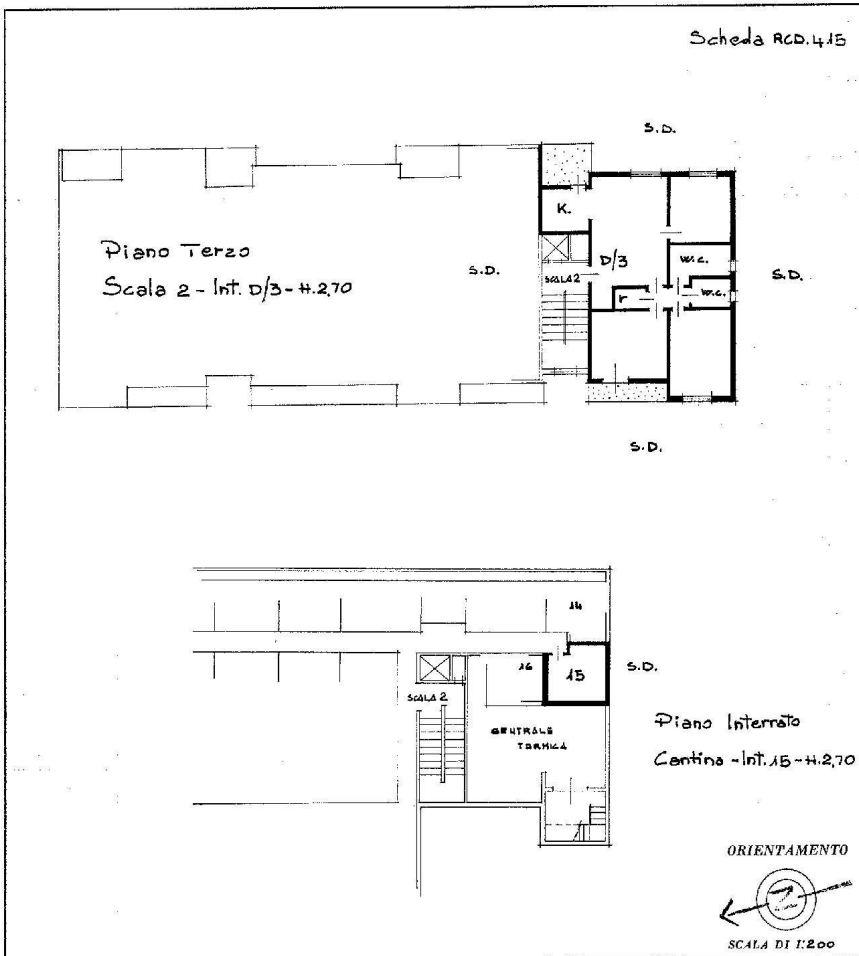

SPAZIO RISERVATO PER LE ANNOTAZIONI D'UFFICIO	
DATA	
PROT. N°	1682

Compilata dal Geom. Pepino Giuseppe
(Titolo nome e cognome del tecnico)
Iscritto all'Albo dei Geom.
della Provincia di Cuneo
DATA 20/8/21
Firma [Signature]