

Comune di Cuneo

MODULARIO  
F. - Cat. S. T. - 312



MINISTERO DELLE FINANZE  
DIREZIONE GENERALE DEL CATASTO E DEI SERVIZI TECNICI ERARIALI  
NUOVO CATASTO EDILIZIO URBANO

Mod. B (Nuovo Catasto Edilizio Urbano)

Lire 20

(R. DECRETO-LEGGI 12 APRILE 1939, N. 652)

Planimetria dell'immobile situato nel Comune di Cuneo Via Molino Morta - Confreria  
Ditta R.I.E.C. Cuneo S.p.A.  
Allegata alla dichiarazione presentata all'Ufficio Tecnico Erariale di Cuneo

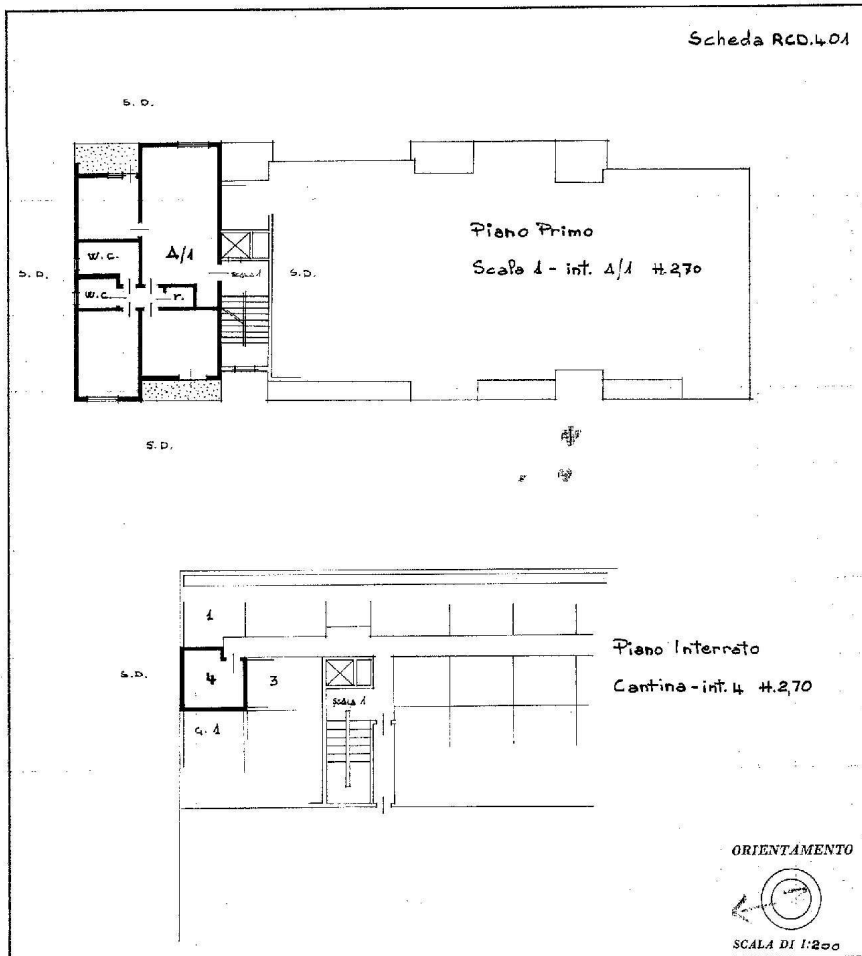

SPAZIO RISERVATO PER LE ANNOTAZIONI D'UFFICIO

DATA PROT. N°	1018
------------------	------

Compilata dal \_\_\_\_\_  
(Titolo, nome e cognome del tecnico)  
Geom. Pepino Giuseppe  
Iscritto all'Albo dei Geom.  
della Provincia di Cuneo  
DATA 20/06/16  
Firma \_\_\_\_\_