

MODULARIO  
F. rig. rend. 487



MINISTERO DELLE FINANZE  
DIREZIONE GENERALE DEL CATASTO E DEI SS.TT.EE.  
**CATASTO EDILIZIO URBANO** (RDL 13-4-1939, n. 652)

MOD. BN (CEU)

LIRE  
500

Planimetria di u.i.u. in Comune di CUNEO via PORTA MONDOVI civ. ....

SCHEDA N. ET552L ANNULLA  
E SOSTITUISCE LA SCHEDA  
N. 13592836

PIANTA PIANO TERRENO

STESSA DITTA

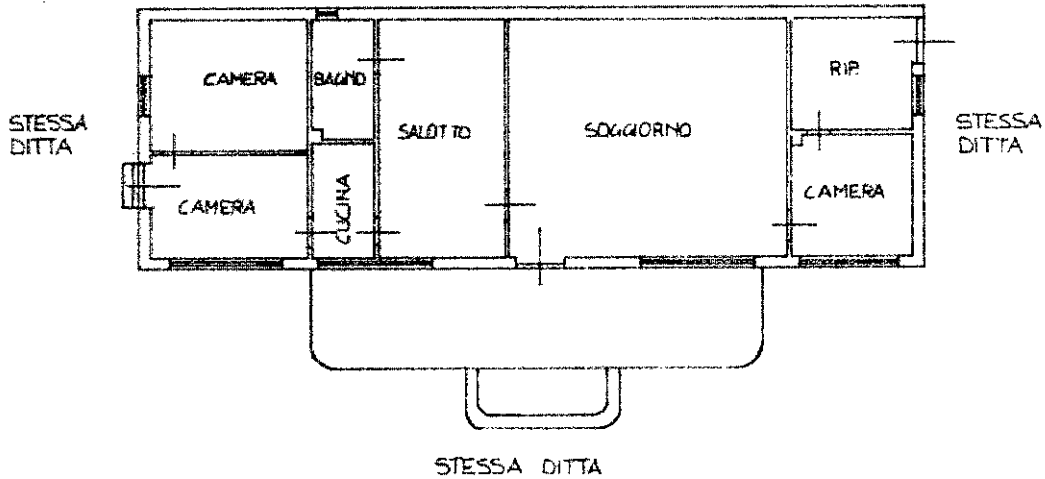

ORIENTAMENTO



SCALA DI 1: 200

Dichiarazione di N.Gtti  
 Denuncia di variazione  
 Data presentazione: 15/10/1992 - Data: 17/08/2021 - n. 119929 - Richiedente: GHBVGN58M50D205H  
 Totale schede: 1 - Formato di acquisizione: A4(210x297) - Formato stampa richiesto: A4(210x297)  
 Identificativi catastali  
 F. 98  
 n. 132 sub. 6

Compilata dal Arch. ENZO PANCANI  
(Titolo, cognome e nome)  
 della provincia di CUNEO n. 103  
 del 12/10/1992

RISERVATO ALL'UFFICIO  
 Catasto dei Fabbricati - Situazione al 17/08/2021 - Comune di CUNEO (D205) - < Foglio: 98 - Particella: 1 - Subalterno: 6 >  
 VIA PORTA MONDOVI - piano: T