

REGIONE PIEMONTE
PROVINCIA DI CUNEO

COMUNE DI ENTRACQUE

STUDIO DI FATTIBILITÀ / PROG. PRELIMINARE
PER L'AMPLIAMENTO
DEL CENTRO SOCIO ASSISTENZIALE SAN MICHELE
Via Ospedale 72/74 - Entracque



TAV. 1 STATO ATTUALE
PIANTE
SCALA 1:100

COMMITTENTE:
COMUNE DI ENTRACQUE
Piazza Giustizia e Libertà n°2
Entracque

PROGETTO:
ARCHANA ARCHITETTI ASSOCIATI
Arch. Michele FORNERIS
Corso Nizza n° 30 - Cuneo
Tel. 0171/6995653

agg. OTTOBRE 2018

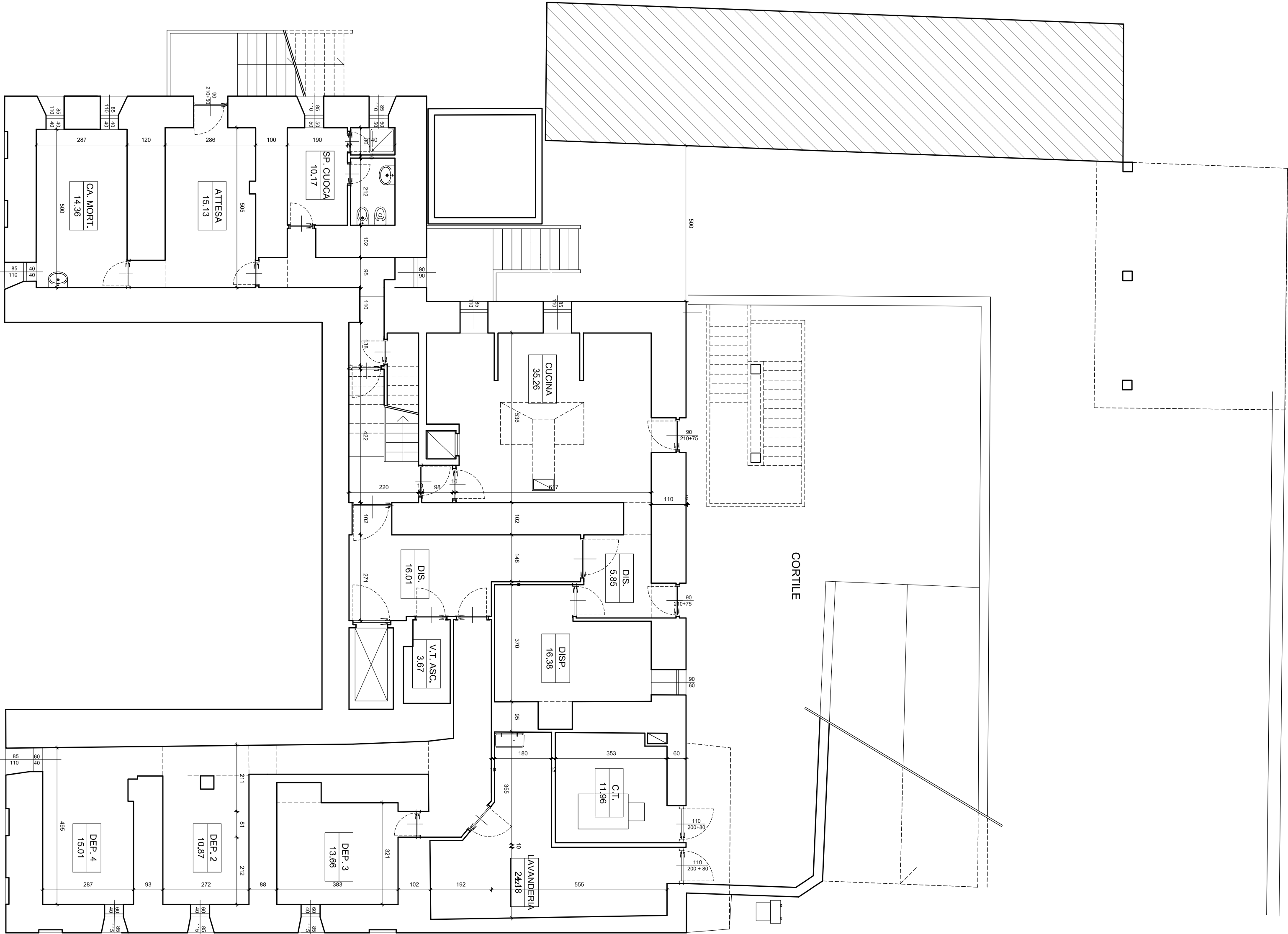

PIANTA PIANO SEMINTERRATO

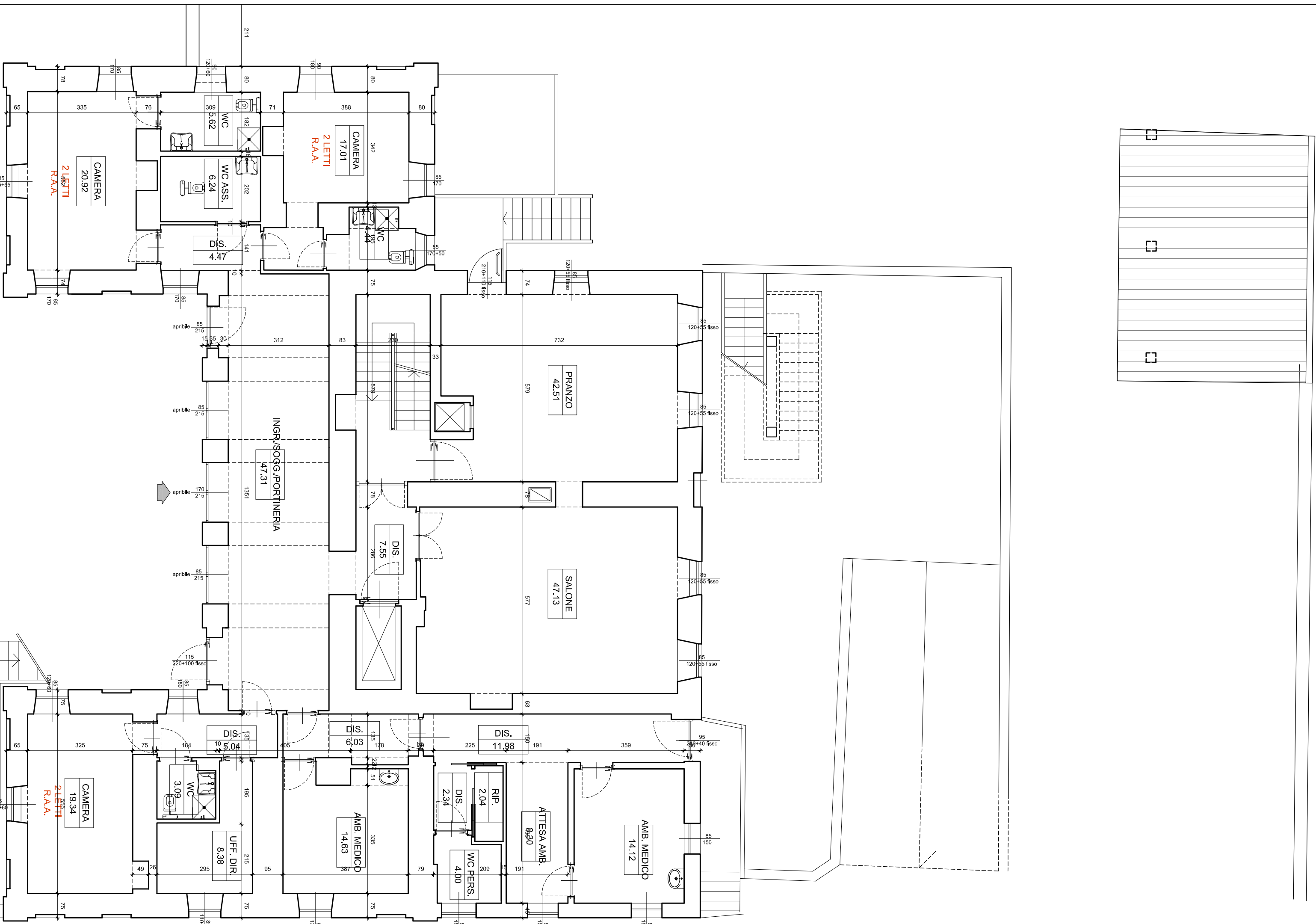

PIANTA PIANO TERRA
6 POSTI LETTO R.A.A. autorizzati

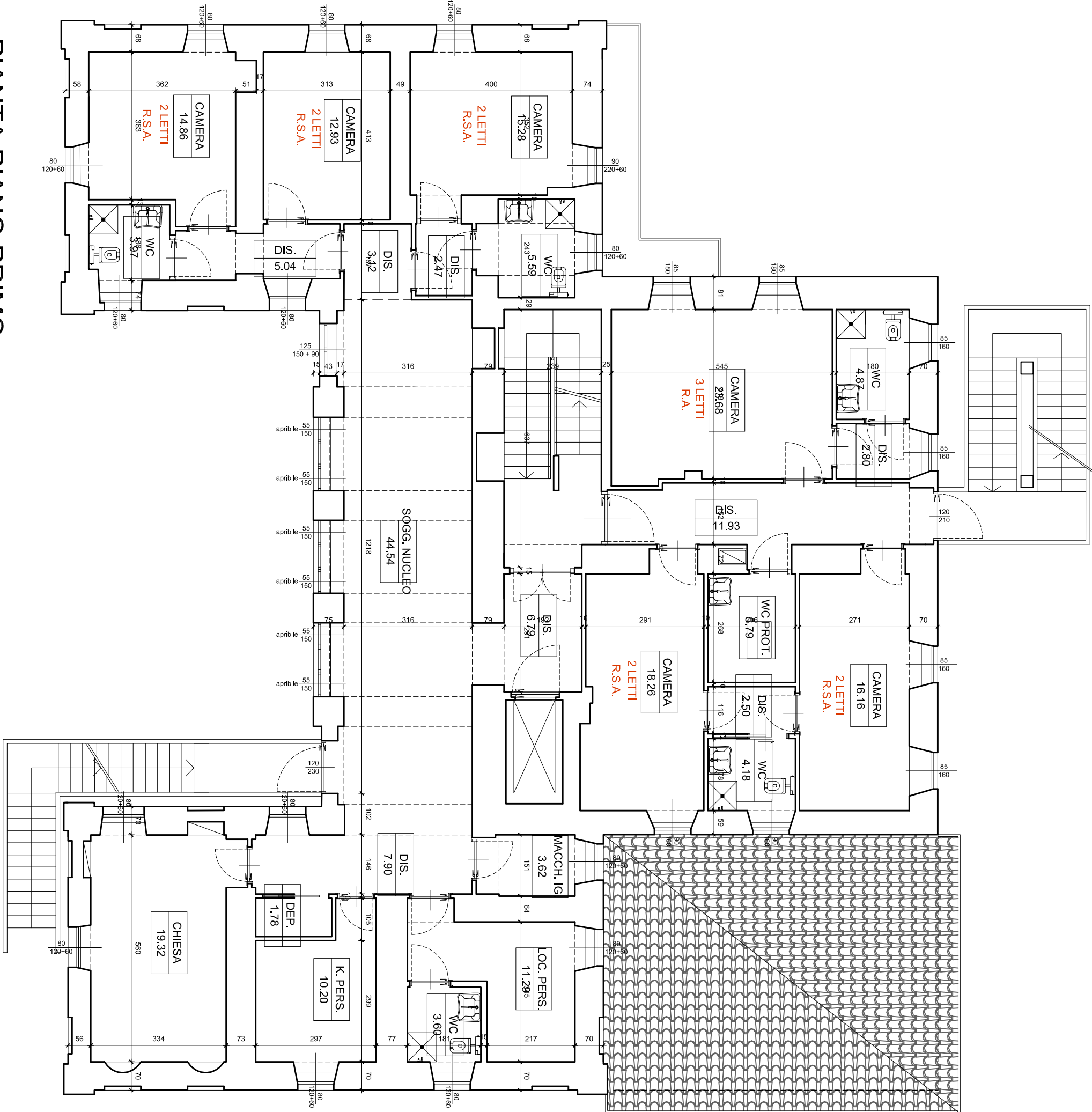

PIANTA PIANO PRIMO
10 POSTI LETTO R.S.A. autorizzati
3 POSTI LETTO R.A. autorizzati

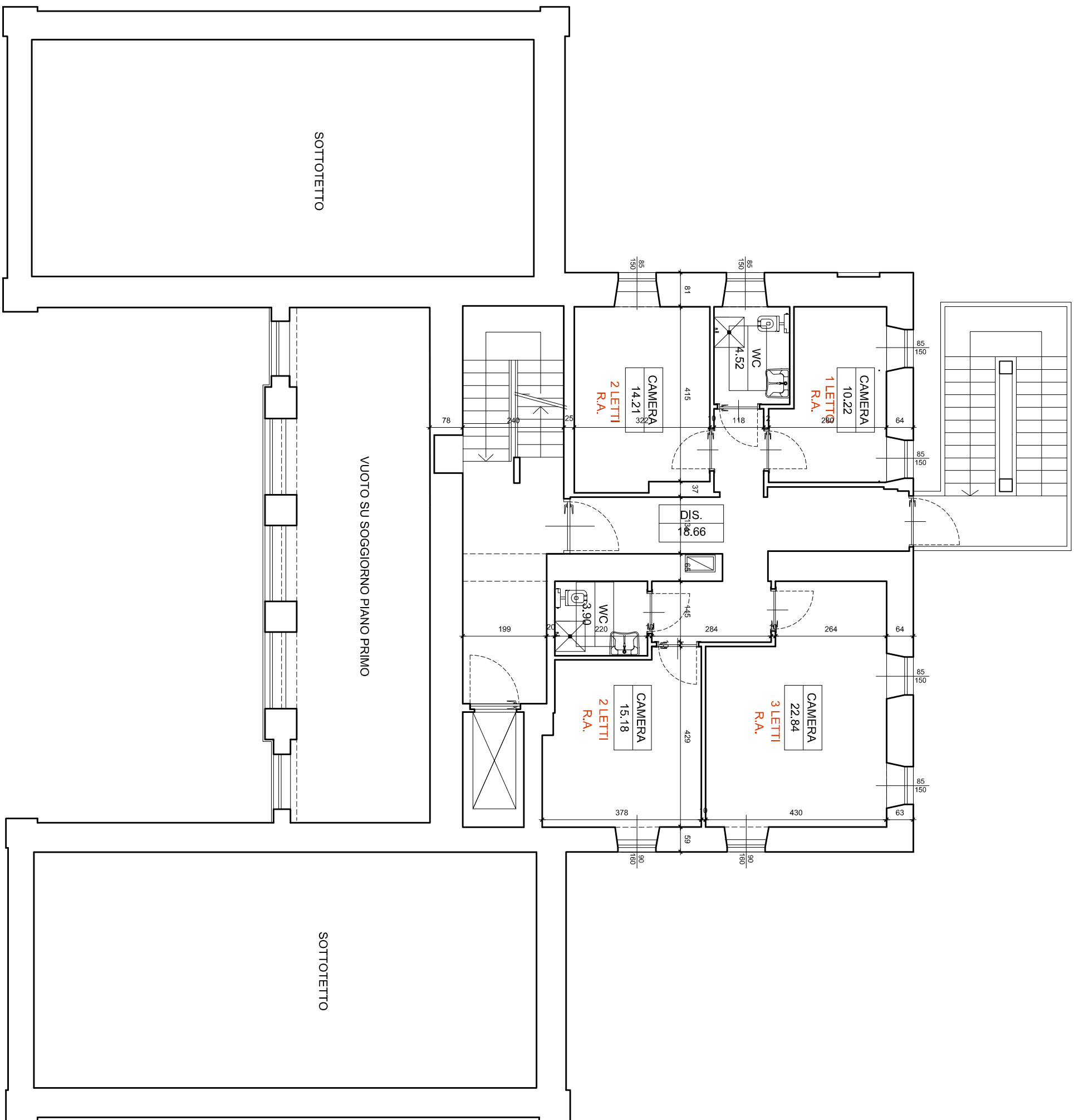

PIANTA PIANO SECONDO
8 POSTI LETTO R.A. autorizzati

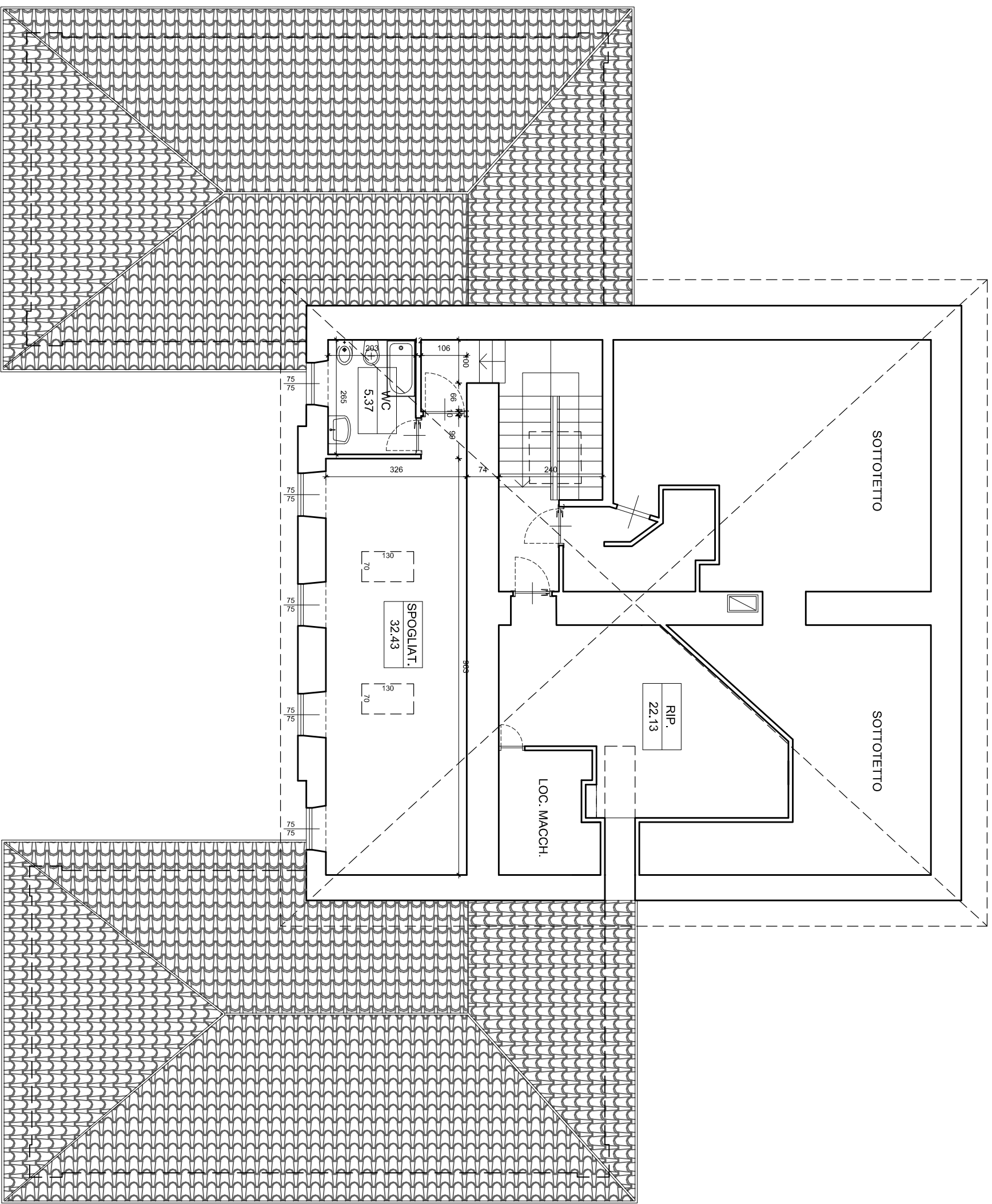

PIANTA PIANO SOTTOTETTO