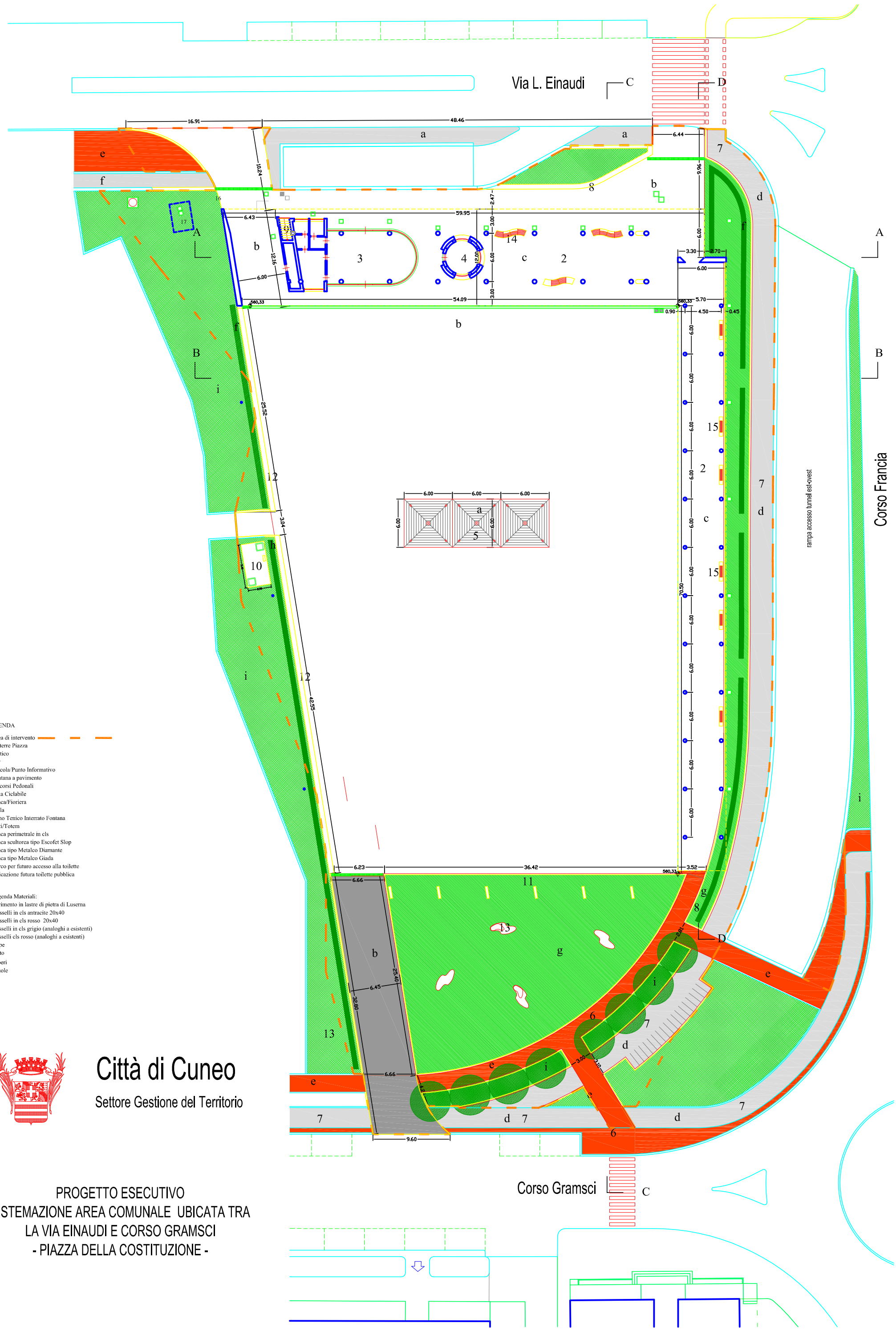

LEGENDA

Area di intervento

1 Parterre Piazza
2 Portico
3 Bar
4 Edicola/Punto Informativo
5 Fontana a pavimento
6 Percorsi Pedonali
7 Pista Ciclabile
8 Panca/Fioriera
9 Scala
10 Vano Tenico Interrato Fontana
11 Setti/Totem
12 Panca perimetrale in cls
13 Panca scultorea tipo Escofet Slop
14 Panca tipo Metalco Diamante
15 Panca tipo Metalco Giada
16 Varco per futuro accesso alla toilette
17 Ubicazione futura toilette pubblica

Legenda Materiali:

a Pavimento in lastre di pietra di Luserna
b Masselli in cls antracite 20x40
c Masselli in cls rosso 20x40
d masselli in cls grigio (analoghi a esistenti)
e masselli cls rosso (analoghi a esistenti)
f Siepe
g Prato
h Alberi
i Aiuole

Città di Cuneo

Settore Gestione del Territorio

PROGETTO ESECUTIVO
SISTEMAZIONE AREA COMUNALE UBICATA TRA
LA VIA EINAUDI E CORSO GRAMSCI
- PIAZZA DELLA COSTITUZIONE -