

PIANTA PIANO TERRA (+0.34) | scala 1:100

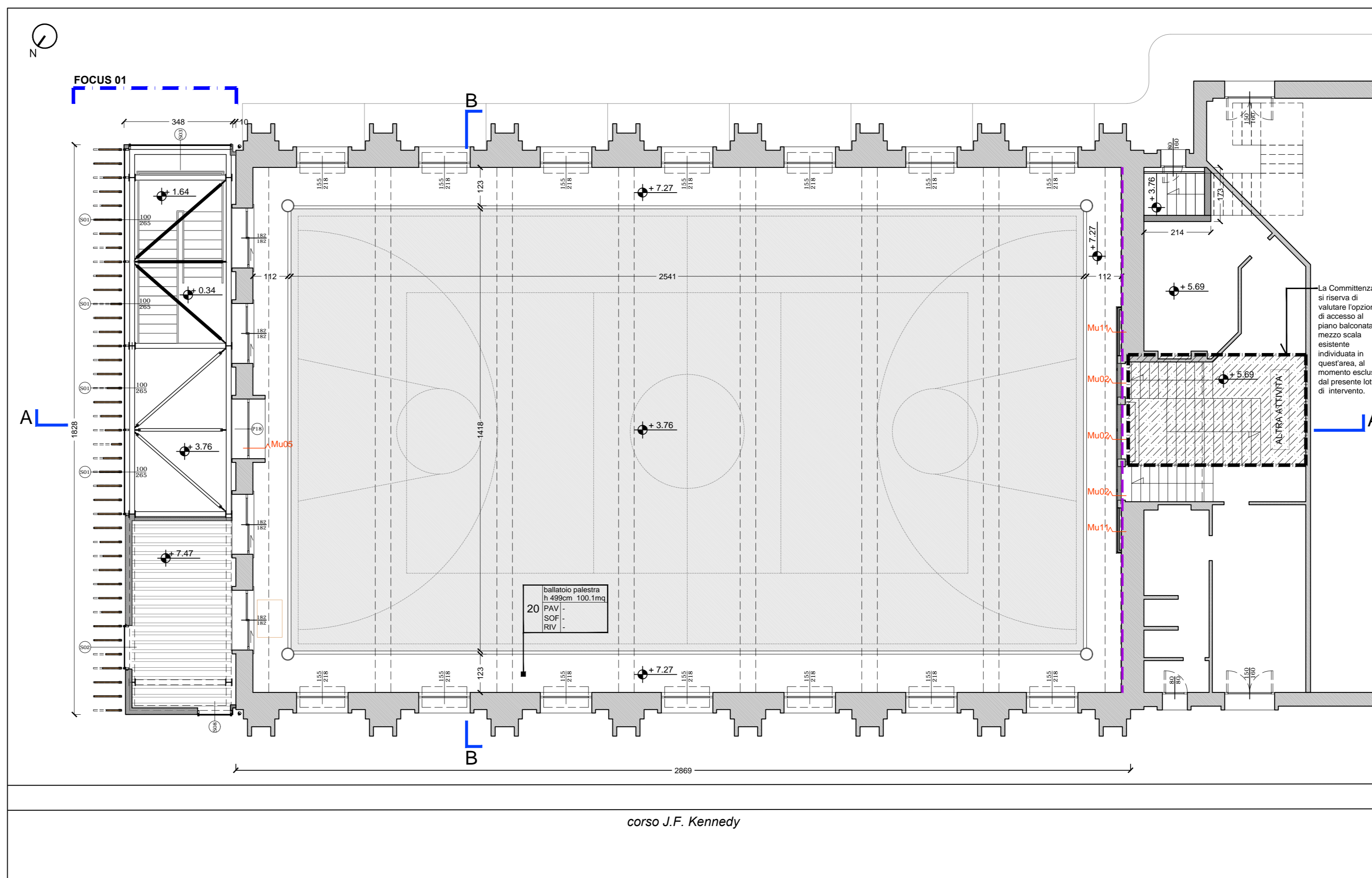

PIANTA PIANO BALLATOIO (+7.27) | scala 1:100

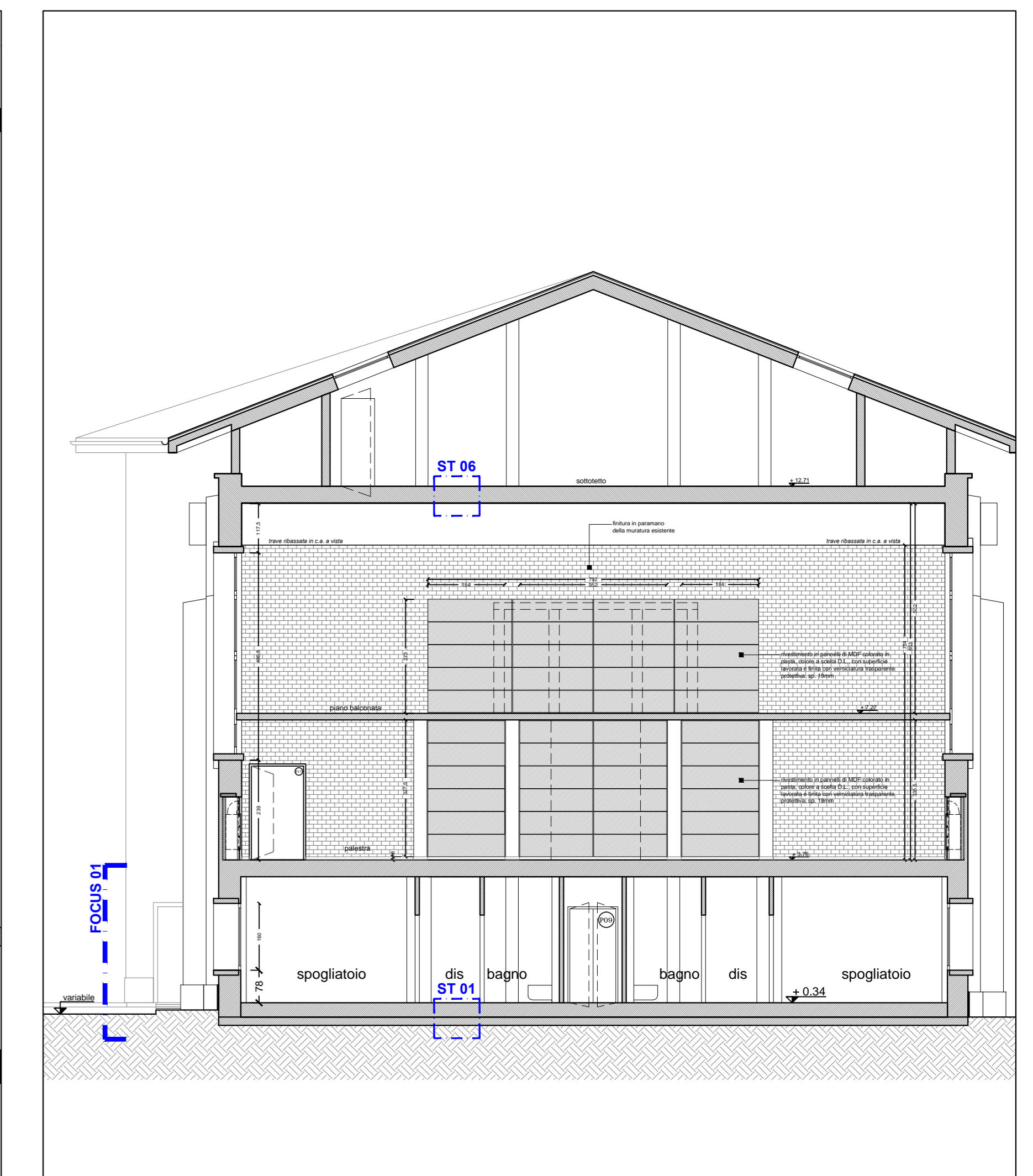

SEZIONE TRASVERSALE B - B | scala 1:100

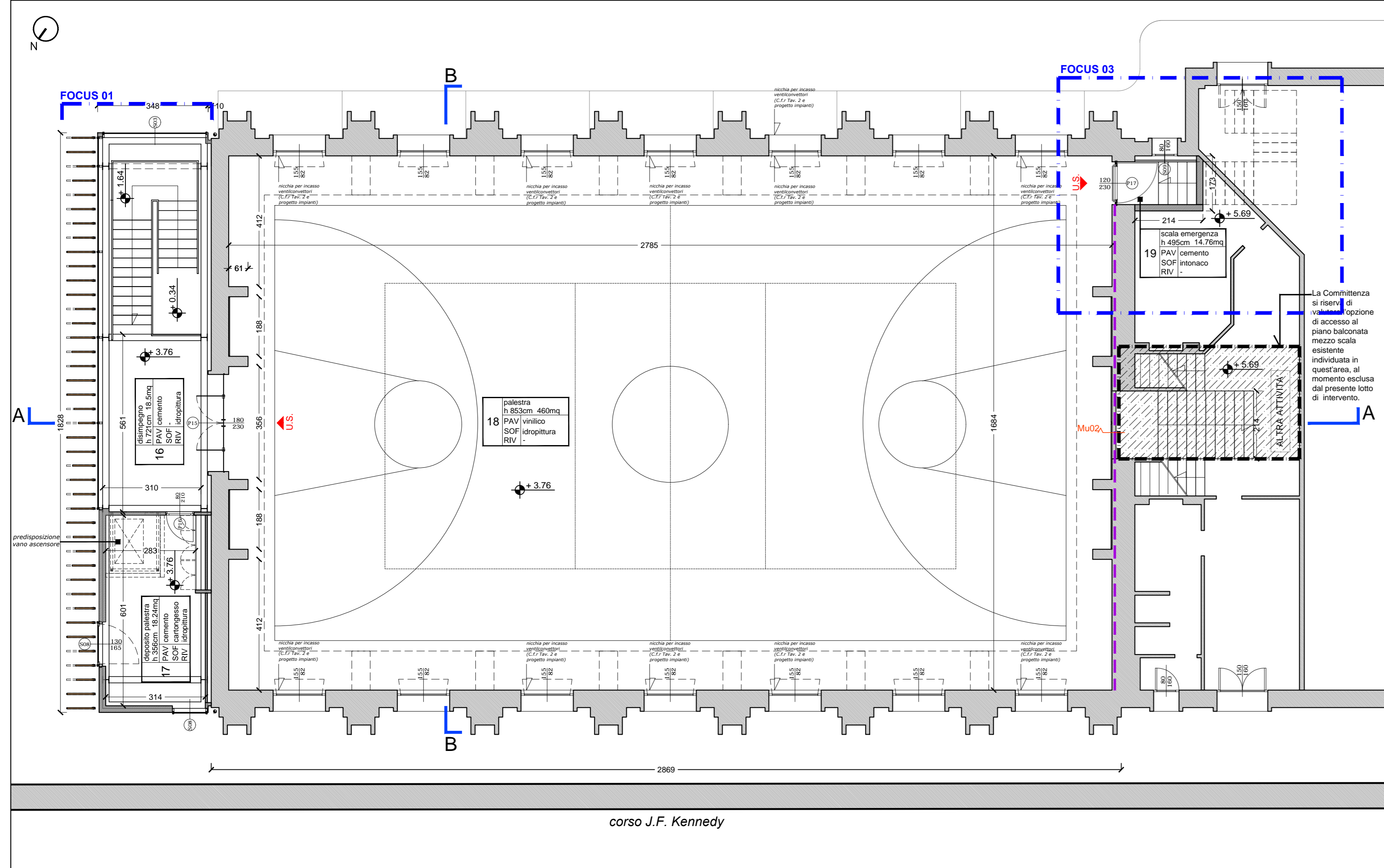

PIANTA PIANO PRIMO (+3.76) | scala 1:100

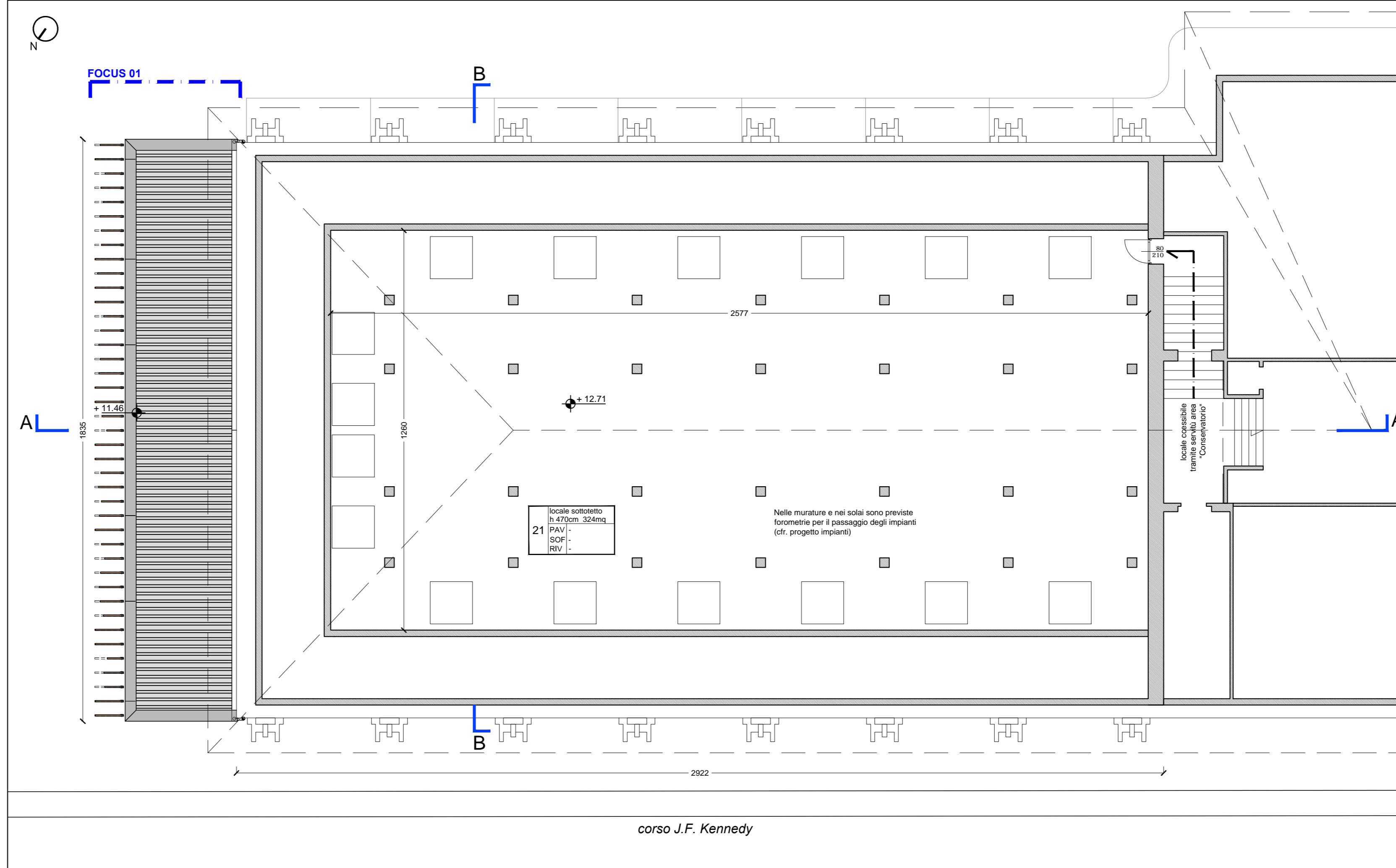

PIANTA PIANO SOTTOTETTO (+12.71) | scala 1:100

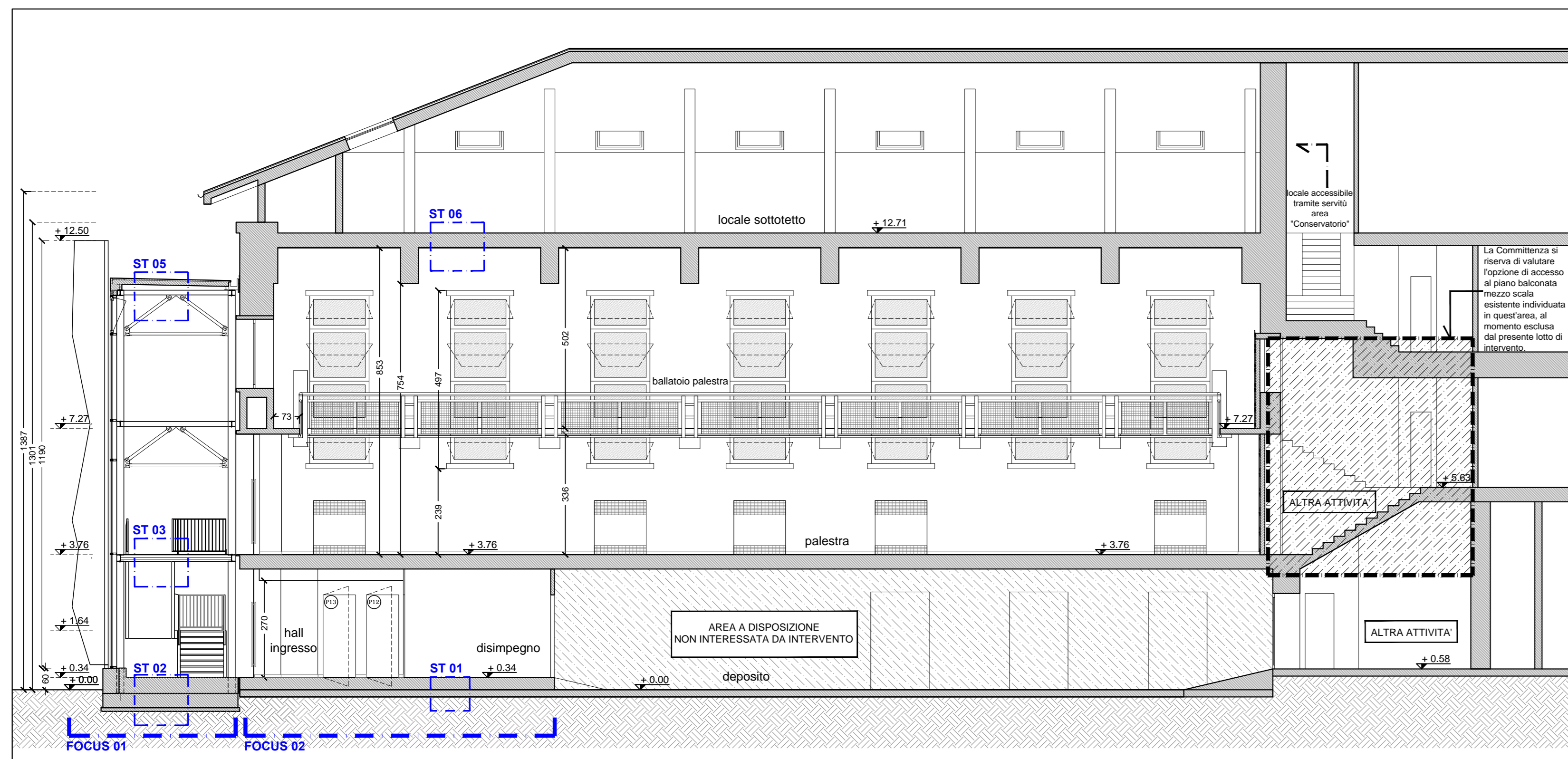

SEZIONE LONGITUDINALE A - A | scala 1:100

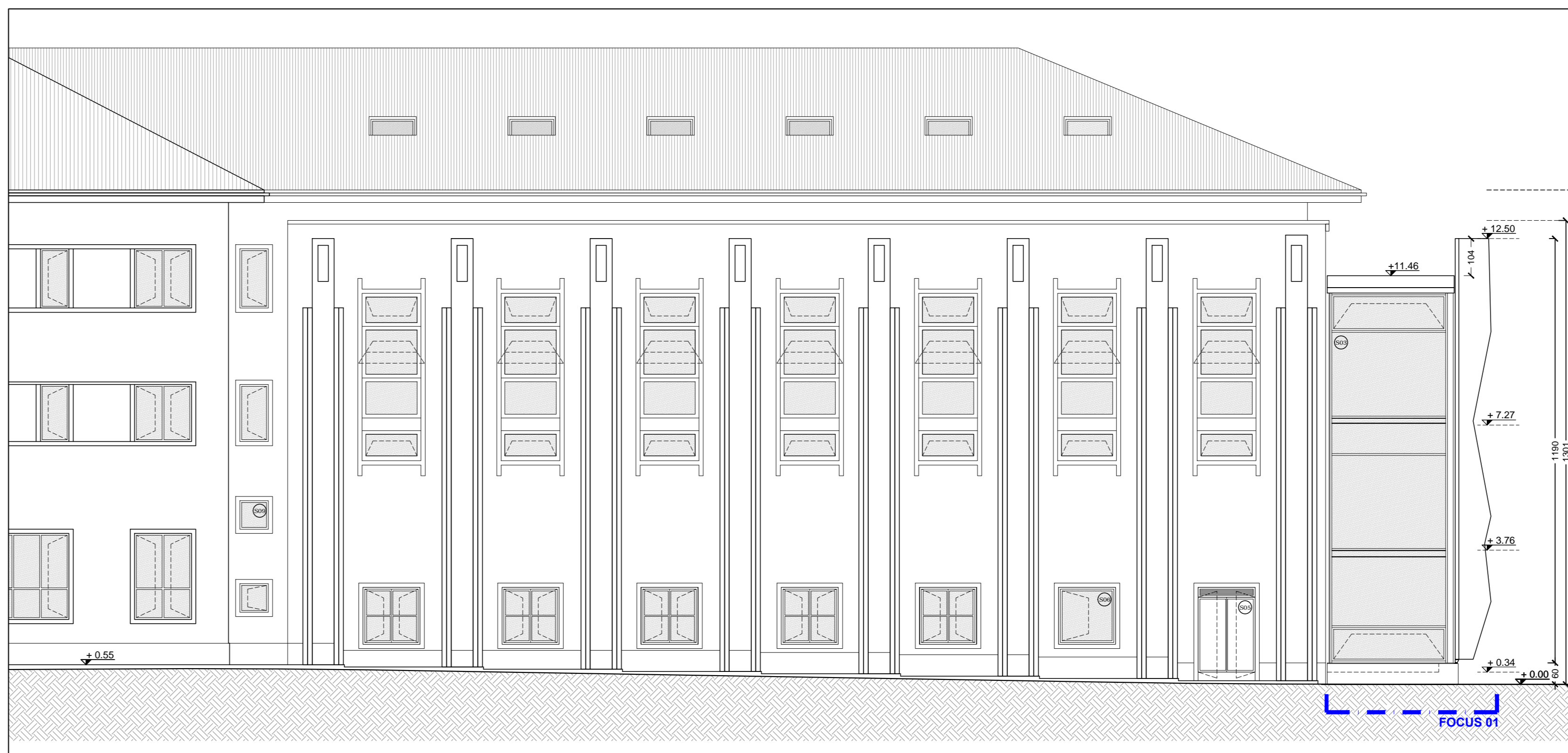

PROSPETTO SUD-EST | scala 1:100

LEGENDA

--- compartimento REI 60

ID locale	Nome/Funzione h. interna	* ambiente dotato di areazione meccanica mq
PAV	Finitura pavimento	
SOF	Finitura soffitto	
PAR	Finitura pareti	

ETICHETTA AMBIENTI

NOTA 1:
LA VERIFICA DELLE MISURE ESPRESSE NEGLI ELABORATI GRAFICI SI INTENDE A CARICO DELL'IMPRESA ESECUTRICE.

NOTA 2:
PER LE STRATIGRAFIE ORIZZONTALI (ST) E VERTICALI (Mu), QUALORA NON ESPRESSE IN QUESTO ELABORATO, SI FACCIÀ RIFERIMENTO ALLE TAVOLE DI APPROFONDIMENTO DEI FOCUS 01, 02, 03.

Città di Cuneo
 Settore Lavori Pubblici

P.O.R. F.E.S.R. 2007/2013
 Asse III - Riquilificazione territoriale
 Attività III.2.2 - Riquilificazione aree degradate

PALESTRA EX CASERMA CANTORE
LAVORI DI RISTRUTTURAZIONE E ADEGUAMENTO
A NORMA - CUP B23E12000140003
PROGETTO ESECUTIVO

rev. n°	NOTA DI REVISIONE	data
Il Responsabile del Procedimento Dott. Arch. Salvatore VITALE		
Progettisti PROGETTO ARCHITETTONICO arch. Alessandra RASO arch. Matteo RASO arch. Marco V. CONTI		
PROGETTO IMPIANTI Studio Tecnico FORTE Ing. Giuseppe CSP. CSE. PROGETTO STRUTTURE Ing. Luca GARBACCIO		
cofinanziato da:	COMUNE DI CUNEO	PROGETTO: PIANTE, PROSPETTO E SEZIONI
Via Roma n. 28 - 12100 CUNEO Tel. 01714441 - Telefax 017165327 Cod. Fisc. n° 0480330047		
data:	6 dic 2013	scala: 1:100
avviso:		02