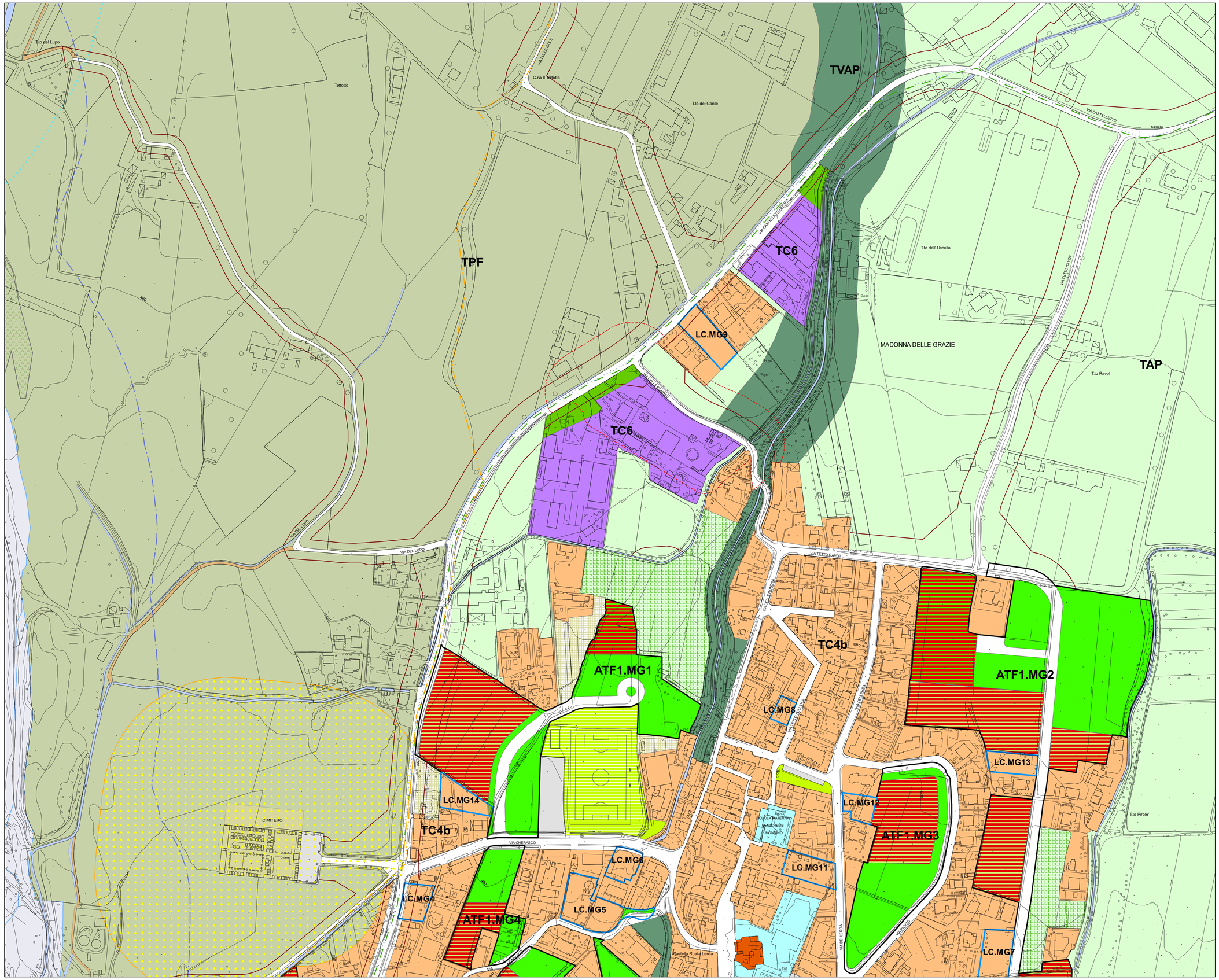

Città di Cuneo

PRG

Piano Regolatore Generale

Approvato con Deliberazione Giunta Regionale n. 40-9137 del 07 luglio 2008
Pubblicato sul Bollettino Ufficiale Regione Piemonte n.29 del 17 luglio 2008

Progettisti:
Arch. Giuseppe Campos Venuti
Arch. Carlo Alberto Barbieri
Arch. Federico Oliva
Arch. Giovanni Previgliano

P

ELABORATI PRESCRITTIVI

P5 - Assetto urbanistico

Tavola n. 16

Oltre Gesso
Località: Madonna delle Grazie

ELABORATO MODIFICATO A SEGUITO DI:

Variante Parziale al P.R.G. n.31 Deliberazione di C.C. n. 9 del 01.02.2022

SCALA 1:2000

QUADRO D'UNIONE

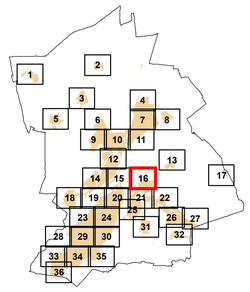

Ripresa aerea del 30.04.1999
Autorizzazione S.M.A. n.1-301 del 03.06.1999
Controllato ai sensi della Legge n.68 del 02.02.1960
Aggiornamento cartografico - dicembre 2003 a cura del Settore PdT