

COMUNE DI CUNEO

CONSIGLIO COMUNALE

Oggetto n. 13

BILANCIO DI PREVISIONE 2019/2022 - VARIAZIONI CON I POTERI DEL CONSIGLIO COMUNALE A SENSI ART. 42, COMMA 4, DEL D.LGS. 267/2000 - (RATIFICA DELIBERAZIONE DELLA GIUNTA COMUNALE N. 76 DEL 26 MARZO 2020) -

La Giunta Comunale propone al Consiglio Comunale l'adozione dell'allegato provvedimento deliberativo.

La votazione richiesta è a scrutinio palese

Su relazione della Vicesindaco MANASSERO PATRIZIA



IL CONSIGLIO COMUNALE

Vista la deliberazione n. 76 adottata dalla Giunta Comunale in seduta del 26 marzo 2020 relativa all'oggetto;

Dato atto che il presente provvedimento è stato sottoposto all'esame del Collegio dei Revisori dei Conti per il parere di cui all'articolo 239, comma 1, lettera b, del D.Lgs. 267/2000;

Visto l'art. 175, comma 4°, del Testo Unico 18 agosto 2000, n. 267;

Visto l'art. 42, comma 4°, del Testo Unico 18 agosto 2000, n. 267;

Riconosciuta la regolarità del provvedimento nei riguardi dell'urgenza;

Dato atto che la deliberazione n. 76 è stata resa immediatamente esecutiva, ai sensi dell'art. 134, comma 4°, del Testo Unico 18.8.2000, n. 267;

Acquisiti i pareri favorevoli in ordine alla regolarità tecnica e contabile del Dirigente del Settore Ragioneria e Tributi, Dr. Carlo Tirelli espressi ai sensi dell'art. 49 del Testo Unico 18 agosto 2000, n. 267;

DELIBERA

di ratificare ad ogni effetto di legge la deliberazione n. 76 adottata dalla Giunta Comunale nella seduta del 26 marzo 2020 relativa all'oggetto.

IL CONSIGLIO COMUNALE

Visto l'art. 134, 4° comma del T.U. 18 agosto 2000, n. 267;

Riconosciuta l'urgenza di provvedere;

DELIBERA

di dichiarare la presente deliberazione immediatamente eseguibile.

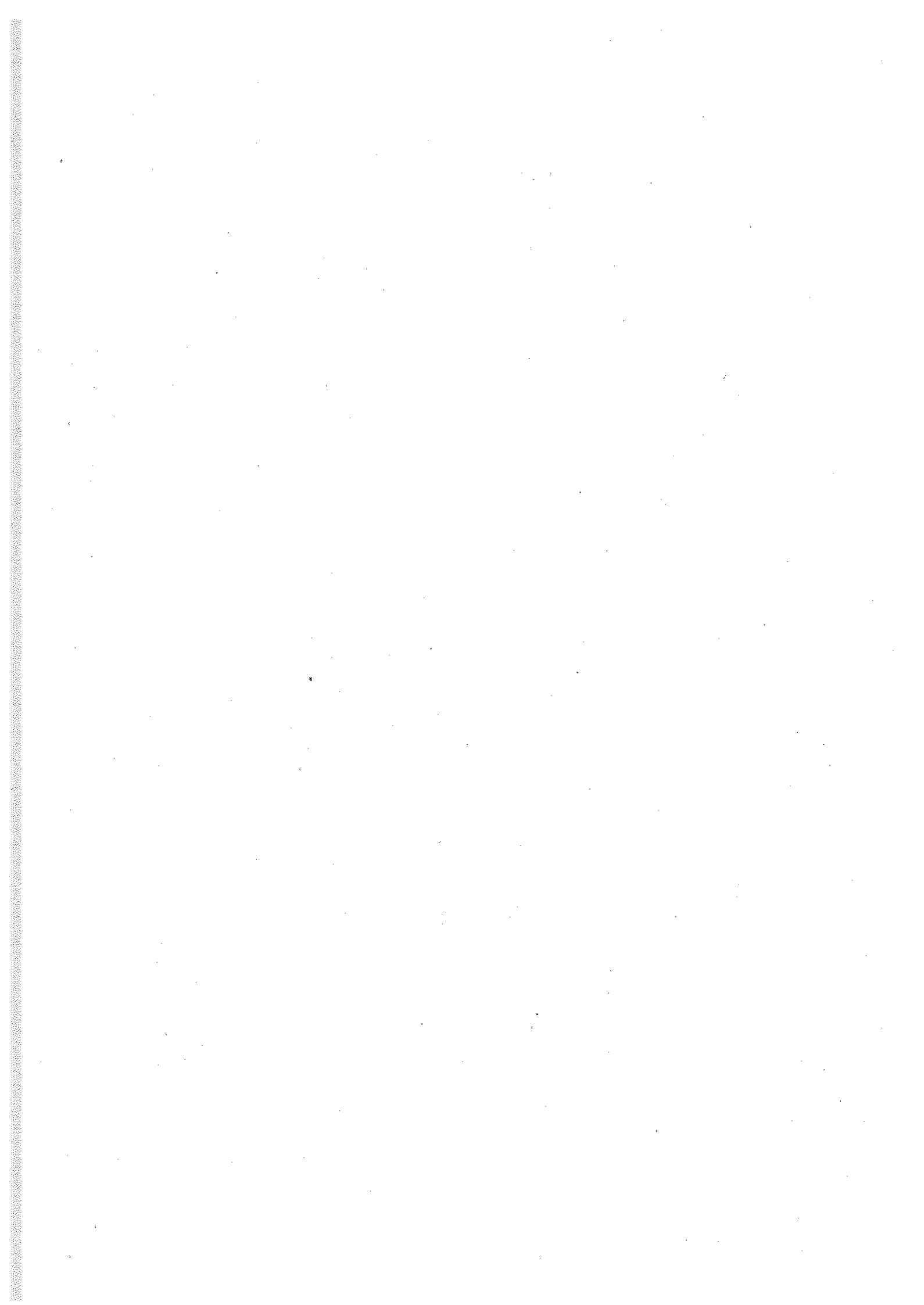



N.76 registro deliberazione
Settore Ragioneria e Tributi

COMUNE DI CUNEO

Verbale di deliberazione della Giunta Comunale

Seduta del 26 Marzo 2020

OGGETTO: BILANCIO DI PREVISIONE 2020/2022 - VARIAZIONI CON I POTERI DEL CONSIGLIO COMUNALE AI SENSI ARTICOLO 42, COMMA 4, DEL D. LGS 267/2000

L'anno Duemilaventi addì Ventisei del mese di Marzo alle ore 09:00 a seguito di convocazione, si è riunita la Giunta Comunale, mediante teleconferenza, composta dai Signori, collegati da remoto a mezzo videocamera e dispositivo informatico, così come indicato dall'art. 73 (Semplificazioni in materia di organi collegiali) del Decreto-legge 17 marzo 2020, n.18:

BORGNA FEDERICO (Sindaco)

MANASSERO PATRIZIA (Vicesindaco)

CLERICO CRISTINA (Assessore)

DALMASSO DAVIDE (Assessore)

GIORDANO FRANCA (Assessore)

GIRAUDO DOMENICO (Assessore)

LERDA GUIDO (Assessore)

MANTELLI MAURO (Assessore)

OLIVERO PAOLA (Assessore)

SERALE LUCA (Assessore)

Assiste il Segretario Generale PAROLA CORRADO

Il Sindaco, riconosciuto legale il numero degli intervenuti, dispone la trattazione dell'argomento in oggetto indicato.

Su relazione del Vicesindaco MANASSERO PATRIZIA

LA GIUNTA COMUNALE

Premesso che con deliberazione del Consiglio Comunale n. 100 del 17.12.2019, esecutiva ai sensi di legge, è stato approvato il bilancio di previsione 2020/2022;

Visto l'articolo 175, comma 2, del D. Lgs. n. 267/2000, secondo cui le variazioni al bilancio sono di competenza dell'organo consiliare, salvo quelle previste ai commi 5-bis e 5-quater dell'articolo medesimo, e possono essere deliberate non oltre il 30 novembre di ciascun anno, fatta eccezione per quelle di cui al comma 3 dello stesso articolo 175;

Visto l'articolo 175, comma 4, del D.Lgs. n.267/200 che recita: "ai sensi dell'articolo 42 le variazioni di bilancio possono essere adottate dall'organo esecutivo in via d'urgenza opportunamente motivata, salvo ratifica, a pena di decadenza, da parte dell'organo consiliare entro i sessanta giorni seguenti e comunque entro il 31 dicembre dell'anno in corso se a tale data non sia scaduto il predetto termine";

Riconosciuta l'urgenza di prevedere a bilancio gli stanziamenti di spesa per le seguenti esigenze:

- rinnovo della convenzione con il Comune di Boves per la realizzazione del guado Cuneo-Mellana;
- adeguamento a norma dello stadio "Fratelli Paschiero" in previsione della partita di beneficenza del 25 aprile p.v.;
- organizzazione del Festival della Montagna in programma nel periodo 4-9 giugno 2020;
- acquisto di personal computer come misura straordinaria in materia di lavoro agile per fronteggiare lo stato di emergenza epidemiologica da COVID-19, in ottemperanza degli indirizzi di cui al D.L. n. 18/2020;
- acquisto di dispositivi di protezione individuale (mascherine e soluzione igienizzante) per fronteggiare lo stato di emergenza epidemiologica da COVID-19;
- pagamento straordinari referendum confermativo del 29/03/2020 da rendicontare entro il 10 aprile p.v.;
- adeguamenti di stanziamenti diversi;

Visto il prospetto predisposto dal Settore di Ragioneria e allegato al presente atto a formarne parte integrante e sostanziale, riportante la descrizione delle variazioni di entrata e di spesa al bilancio di previsione 2020/2022 oggetto di richiesta dei responsabili dei settori e dei servizi (Allegato 1);

Dato atto che la proposta di variazione predisposta dal servizio finanziario dell'ente, si articola in maggiori e minori entrate correnti, maggiori e minori spese correnti, minori spese per rimborso di prestiti e maggiori spese in conto capitale con una manovra complessiva netta di bilancio pari ad euro 307.551,01 per l'anno 2020, euro 6.000,00 per l'anno 2021 ed euro 6.000,00 per l'anno 2022, di seguito così strutturata:

Anno 2020

Maggiori entrate correnti	€ 301.551,01
Maggiori entrate in c/capitale	€ 6.000,00
Maggiori spese correnti	€ 685.609,02
Minori spese correnti	€ 356.958,01
Minori spese per rimb. di prestiti	€ 110.000,00
Maggiori spese in c/capitale	€ 119.600,00
Minori spese in c/capitale	€ 30.700,00

Anno 2021

Maggiori spese correnti	€ 3.167,00
Minori spese correnti	€ 3.167,00
Maggiori entrate in c/capitale	€ 6.000,00
Maggiori spese in c/capitale	€ 18.000,00
Minori spese in c/capitale	€ 12.000,00

Anno 2022

Maggiori spese correnti	€ 2.960,00
Minori spese correnti	€ 2.960,00
Maggiori entrate in c/capitale	€ 6.000,00
Maggiori spese in c/capitale	€ 18.000,00
Minori spese in conto capitale	€ 12.000,00

Dato atto del permanere degli equilibri generali di bilancio;

Dato atto che la variazione di cui trattasi verrà sottoposta all'esame del Collegio dei Revisori dei Conti prima della sua presentazione al Consiglio comunale per la ratifica entro i termini di legge;

Richiamata la propria deliberazione n. 309 del 30.12.2019 di approvazione del Piano Esecutivo di Gestione 2020-2022;

Dato atto della necessità di aggiornare il Piano Esecutivo Gestione 2020 - 2022 con le modifiche apportate mediante tale provvedimento;

Dato atto della necessità di modificare il Responsabile del Capitolo di spesa 5005000 "INTERVENTI DI RIQUALIFICAZIONE URBANA DI CUI AL D.L 34/2019 - REALIZZAZIONE VELOSTAZIONE" da "TEC02" a "AMBO2";

Visto l'articolo 42 - comma 4 del Decreto Legislativo n. 267/2000;

Visto l'articolo 175 del Decreto Legislativo n. 267/2000;

Visto il Decreto Legislativo 23 giugno 2011, n. 118 e s.m.i.;

Visto il vigente Regolamento di Contabilità;

Acquisti i pareri favorevoli in ordine alla regolarità tecnica e contabile del Dirigente del Settore Ragioneria e Tributi - Dott. Carlo Tirelli -, espressi ai sensi dell'art. 49 del Decreto Legislativo n. 267/2000;

Con voti unanimi espressi nei modi di legge;

DELIBERA

- 1) di approvare le variazioni al bilancio di previsione 2020/2022, di cui all'allegato prospetto che forma parte integrante e sostanziale della presente deliberazione (Variazioni n. 8 e n. 9 - Allegato 2);
- 2) di approvare l'allegato riportante i dati di interesse del Tesoriere come da prospetto di cui all'art. 14 del Regolamento di Contabilità (Allegato 3);

- 3) di dare atto che le suddette variazioni, operate nel rispetto del disposto dell'articolo 175 del D. Lgs. n. 267/2000, garantiscono il mantenimento del pareggio di bilancio e la salvaguardia dei suoi equilibri;
- 4) di sottoporre la presente deliberazione alla ratifica del Consiglio Comunale, ai sensi dell'articolo 42, 4° comma, del D.Lgs. 267/2000;
- 5) di approvare la modifica del DUP aggiornato alla variazione di bilancio in oggetto, nella parte relativa alla programmazione finanziaria triennale, contenuta nell'allegato 4 alla presente deliberazione a formarne parte integrante e sostanziale;
- 6) di approvare la modifica del DUP aggiornato alla variazione di bilancio in oggetto, nella parte relativa al prospetto di verifica del rispetto dei vincoli di finanza pubblica, contenuta nell'allegato 5 alla presente deliberazione a formarne parte integrante e sostanziale;
- 7) di approvare le variazioni al Piano Esecutivo di Gestione 2020 – 2022 di cui all'allegato 6 che forma parte integrante e sostanziale della presente deliberazione, conseguente alle variazioni di bilancio apportate in data odierna dal Consiglio Comunale;
- 8) di indicare quale responsabile dell'esecuzione del presente provvedimento il Dirigente del Settore Ragioneria e Tributi - Dott. Carlo Tirelli.

LA GIUNTA COMUNALE

Visto l'articolo 134, comma 4, del D.Lgs. 267/2000;

Attesa la necessità di provvedere con urgenza per le seguenti motivazioni:

- rinnovo della convenzione con il Comune di Boves per la realizzazione del guado Cuneo-Mellana;
- adeguamento a norma dello stadio "Fratelli Paschiero" in previsione della partita di beneficenza del 25 aprile p.v.;
- organizzazione del Festival della Montagna in programma nel periodo 4-9 giugno 2020;
- acquisto di personal computer come misura straordinaria in materia di lavoro agile per fronteggiare lo stato di emergenza epidemiologica da COVID-2019, in ottemperanza degli indirizzi di cui al D.L. n. 18/2020;
- acquisto di dispositivi di protezione individuale (mascherine e soluzione igienizzante) per fronteggiare lo stato di emergenza epidemiologica da COVID-19;
- pagamento straordinari referendum confermativo del 29/03/2020 da rendicontare entro il 10 aprile p.v.

Con voti unanimi espressi nei modi di legge;

DELIBERA

di dichiarare la presente deliberazione immediatamente eseguibile.

PROPOSTA DI VARIAZIONE DEL BILANCIO DI PREVISIONE 2020/2022							
ENTRATA				CASSA	2020	2021	2022
238050	(1)	(MB)	ALCOTRA - progetto CCLIMATT - quota Stato	435,00	435,00		
238060		(MB)	ALCOTRA - progetto CCLIMATT - quota UE	2.465,00	2.465,00		
1261000	(3)		Trasferimento dal Comune di Boves	6.000,00	6.000,00	6.000,00	6.000,00
211000	(11)		Trasferimento dallo Stato per solidarietà alimentare- emergenza Covid-19	297.651,01	297.651,01		
212000			Trasferimento da privati - emergenza Covid-19	1.000,00	1.000,00		
TOTALE DELL'ENTRATA				307.551,01	307.551,01	6.000,00	6.000,00
SPESA							
6247031	(1)	(MB)	Alcotra - progetto CCLIMATT - strumenti e attrezzature	2.900,00	2.900,00		
6113000	(2)	(O.U.)	Manutenzione straordinaria impianti sportivi - stadio	8.500,00	8.500,00		
6173000		(O.U.)	Manutenzione straordinaria aree verdi sportive	-8.500,00	-8.500,00		
6238000	(3)	(O.U.)	Realizzazione guado Cuneo-Mellana	18.000,00	18.000,00	18.000,00	18.000,00
6213000		(O.U.)	Manutenzione corsi d'acqua ai fini della pubblica incolumità	-12.000,00	-12.000,00	-12.000,00	-12.000,00
4872000	(4)	(ALIENAZIONI)	Implementazione impianto di videosorveglianza	10.200,00	10.200,00		
6271000		(ALIENAZIONI)	Migliorie finalizzate alla sicurezza stradale	-10.200,00	-10.200,00		
4614000	(5)		Organizzazione eventi e pubblicità - servizi turistici	32.000,00	32.000,00		
4625000			Trasferimenti correnti a istituzioni sociali private - servizi turistici	3.000,00	3.000,00		
490002			Interessi passivi su operazioni di leasing finanziario	-35.000,00	-35.000,00		
3435001	(6)		Interessi passivi su mutui - palestre			3.167,00	2.960,00
111040			Rimborsi varia a famiglie - gestione personale			-3.167,00	-2.960,00
2026000	(7)		Rimborsi varia a famiglie - parco fluviale	400,00	400,00		
111040			Rimborsi varia a famiglie - gestione personale	-400,00	-400,00		
4865000	(8)	(MB)	Acquisto Hardware	80.000,00	80.000,00		
922000			SERVIZIO DI SORVEGLIANZA E CUSTODIA VEICOLI - POLIZIA MUNICIPALE	10.000,00	10.000,00		
1925006			ACQUISTO BENI DI CONSUMO: ECONOMATO - PROTEZIONE CIVILE	20.000,00	20.000,00		
6987000			Quota rimborso leasing finanziario	-110.000,00	-110.000,00		
40051		(9)		Retribuzioni in denaro - straordinario elettorale	-12.300,00	-12.300,00	
40061			Contributi a carico ente - straordinario elettorale	9.000,00	9.000,00		
40071			IRAP - straordinario elettorale	3.300,00	3.300,00		
1926000	(10)		Locazioni, noleggi, fitti, licenze d'uso - protezione civile	2.000,00	2.000,00		
2441001			Servitù onerose - servizio idrico integrato	-2.000,00	-2.000,00		
4634000	(11)		BUONI SPESA PER ACQUISTO PRODOTTI ALIMENTARI E SUSSIDI ASSISTENZIALI - EMERGENZA COVID19 (E 211000 E 212000)	298.651,01	298.651,01		
4210001	(12)		ACQUISTO BENI TECNICO - VIABILITA'	5.307,00	5.307,00		
4272001			MANUTENZIONE SEGNALETICA	-5.307,00	-5.307,00		
3759000	13		SERVIZI AUSILIARI - ASSISTENZA	3.300,00	3.300,00		
4630000			CONTRATTO DI SERVIZIO - ASSISTENZA	-3.300,00	-3.300,00		
TOTALE SPESA				307.551,01	307.551,01	6.000,00	6.000,00



STAMPA VARIAZIONI DI BILANCIO - CONFERMATE DI PEG - ESERCIZIO 2020

ENTRATA

Classificaz.	Descrizione	Importo	Variazioni Pos.	Variazioni Neg.	Importo
	TOTALE TIPOLOGIA 0101 - Tipologia 101: Trasferimenti correnti da Amministrazioni pubbliche - N° Variaz.: 202000000008	9.307.339,73	298.086,01	0,00	9.605.925,74
	Cassa	10.030.266,97	298.086,01	0,00	10.328.352,98
	TOTALE TIPOLOGIA 0104 - Tipologia 104: Trasferimenti correnti da Istituzioni Sociali Private - N° Variaz.: 202000000008	612.633,65	1.000,00	0,00	613.633,65
	Cassa	1.120.677,47	1.000,00	0,00	1.121.677,47
	TOTALE TIPOLOGIA 0105 - Tipologia 105: Trasferimenti correnti dall'Unione Europea e dal Resto del Mondo - N° Variaz.: 202000000008	2.402.625,24	2.465,00	0,00	2.405.090,24
	Cassa	2.849.250,59	2.465,00	0,00	2.851.715,59
	TOTALE TITOLO 2 - Trasferimenti correnti - N° Variaz.: 202000000008	12.399.598,62	301.551,01	0,00	12.701.149,63
	Cassa	14.091.422,26	301.551,01	0,00	14.392.973,27
	TOTALE TIPOLOGIA 02 - Tipologia 200: Contributi agli investimenti - N° Variaz.: 202000000008	24.046.621,70	6.000,00	0,00	24.052.621,70
	Cassa	25.980.692,63	6.000,00	0,00	25.986.692,63
	TOTALE TITOLO 4 - Entrate in conto capitale - N° Variaz.: 202000000008	29.423.692,26	6.000,00	0,00	29.429.692,26
	Cassa	31.371.235,63	6.000,00	0,00	31.377.235,63
	TOTALE ENTRATE	126.920.387,10	307.551,01	0,00	127.227.938,11
	Cassa	128.542.817,90	307.551,01	0,00	128.850.368,91

STAMPA VARIAZIONI DI BILANCIO - CONFERMATE DI PEG - ESERCIZIO 2020

SPESA

Classificaz.	Descrizione	Importo	Variazioni Pos.	Variazioni Neg.	Importo
TOTALE TITOLO 1 - Spese correnti - N° Variaz.: 202000000008					
	Stanz. puro	860.602,52	12.300,00	12.300,00	860.602,52
	FPV da riacc.	0,00	0,00	0,00	0,00
	FPV	0,00	0,00	0,00	0,00
	Totale Stanziato	860.602,52	12.300,00	12.300,00	860.602,52
	Cassa	863.487,87	12.300,00	12.300,00	863.487,87
TOTALE PROGRAMMA 07 - Elezioni e consultazioni popolari - Anagrafe e stato civile - N° Variaz.: 202000000008					
	Stanz. puro	860.602,52	12.300,00	12.300,00	860.602,52
	FPV da riacc.	0,00	0,00	0,00	0,00
	FPV	0,00	0,00	0,00	0,00
	Totale Stanziato	860.602,52	12.300,00	12.300,00	860.602,52
	Cassa	863.487,87	12.300,00	12.300,00	863.487,87
TOTALE TITOLO 2 - Spese in conto capitale - N° Variaz.: 202000000008					
	Stanz. puro	24.180,56	90.200,00	0,00	114.380,56
	FPV da riacc.	0,00	0,00	0,00	0,00
	FPV	0,00	0,00	0,00	0,00
	Totale Stanziato	24.180,56	90.200,00	0,00	114.380,56
	Cassa	28.770,20	90.200,00	0,00	118.970,20
TOTALE PROGRAMMA 08 - Statistica e sistemi informativi - N° Variaz.: 202000000008					
	Stanz. puro	1.039.618,70	90.200,00	0,00	1.129.818,70
	FPV da riacc.	0,00	0,00	0,00	0,00
	FPV	0,00	0,00	0,00	0,00
	Totale Stanziato	1.039.618,70	90.200,00	0,00	1.129.818,70
	Cassa	1.239.654,92	90.200,00	0,00	1.329.854,92
TOTALE TITOLO 1 - Spese correnti - N° Variaz.: 202000000008					
	Stanz. puro	3.614.567,49	0,00	400,00	3.614.167,49
	FPV da riacc.	0,00	0,00	0,00	0,00
	FPV	0,00	0,00	0,00	0,00
	Totale Stanziato	3.614.567,49	0,00	400,00	3.614.167,49
	Cassa	3.641.181,87	0,00	400,00	3.640.781,87
TOTALE PROGRAMMA 10 - Risorse umane - N° Variaz.: 202000000008					
	Stanz. puro	3.614.567,49	0,00	400,00	3.614.167,49
	FPV da riacc.	0,00	0,00	0,00	0,00
	FPV	0,00	0,00	0,00	0,00
	Totale Stanziato	3.614.567,49	0,00	400,00	3.614.167,49
	Cassa	3.641.181,87	0,00	400,00	3.640.781,87
TOTALE MISSIONE 01 - Servizi istituzionali, generali e di gestione - N° Variaz.: 202000000008					
	Stanz. puro	15.583.577,35	102.500,00	12.700,00	15.673.377,35
	FPV da riacc.	0,00	0,00	0,00	0,00
	FPV	0,00	0,00	0,00	0,00
	Totale Stanziato	15.583.577,35	102.500,00	12.700,00	15.673.377,35
	Cassa	16.594.228,18	102.500,00	12.700,00	16.684.028,18
TOTALE TITOLO 1 - Spese correnti - N° Variaz.: 202000000008					
	Stanz. puro	2.219.043,31	10.000,00	0,00	2.229.043,31
	FPV da riacc.	0,00	0,00	0,00	0,00
	FPV	0,00	0,00	0,00	0,00
	Totale Stanziato	2.219.043,31	10.000,00	0,00	2.229.043,31
	Cassa	2.276.336,28	10.000,00	0,00	2.286.336,28

STAMPA VARIAZIONI DI BILANCIO - CONFERMATE DI PEG - ESERCIZIO 2020

SPESA

Classificaz.	Descrizione	Importo	Variazioni Pos.	Variazioni Neg.	Importo
TOTALE PROGRAMMA 01 - Polizia locale e amministrativa - N° Variaz.: 202000000008					
	Stanz. puro	2.234.043,31	10.000,00	0,00	2.244.043,31
	FPV da riacc.	0,00	0,00	0,00	0,00
	FPV	0,00	0,00	0,00	0,00
	Totale Stanziato	2.234.043,31	10.000,00	0,00	2.244.043,31
	Cassa	2.291.336,28	10.000,00	0,00	2.301.336,28
TOTALE MISSIONE 03 - Ordine pubblico e sicurezza - N° Variaz.: 202000000008					
	Stanz. puro	2.234.043,31	10.000,00	0,00	2.244.043,31
	FPV da riacc.	0,00	0,00	0,00	0,00
	FPV	0,00	0,00	0,00	0,00
	Totale Stanziato	2.234.043,31	10.000,00	0,00	2.244.043,31
	Cassa	2.291.336,28	10.000,00	0,00	2.301.336,28
TOTALE TITOLO 2 - Spese in conto capitale - N° Variaz.: 202000000008					
	Stanz. puro	1.718.260,15	8.500,00	8.500,00	1.718.260,15
	FPV da riacc.	0,00	0,00	0,00	0,00
	FPV	0,00	0,00	0,00	0,00
	Totale Stanziato	1.718.260,15	8.500,00	8.500,00	1.718.260,15
	Cassa	1.792.579,23	8.500,00	8.500,00	1.792.579,23
TOTALE PROGRAMMA 01 - Sport e tempo libero - N° Variaz.: 202000000008					
	Stanz. puro	2.951.616,99	8.500,00	8.500,00	2.951.616,99
	FPV da riacc.	0,00	0,00	0,00	0,00
	FPV	0,00	0,00	0,00	0,00
	Totale Stanziato	2.951.616,99	8.500,00	8.500,00	2.951.616,99
	Cassa	3.339.501,24	8.500,00	8.500,00	3.339.501,24
TOTALE MISSIONE 06 - Politiche giovanili, sport e tempo libero - N° Variaz.: 202000000008					
	Stanz. puro	3.192.944,46	8.500,00	8.500,00	3.192.944,46
	FPV da riacc.	0,00	0,00	0,00	0,00
	FPV	0,00	0,00	0,00	0,00
	Totale Stanziato	3.192.944,46	8.500,00	8.500,00	3.192.944,46
	Cassa	3.614.294,20	8.500,00	8.500,00	3.614.294,20
TOTALE TITOLO 1 - Spese correnti - N° Variaz.: 202000000008					
	Stanz. puro	701.467,53	35.000,00	0,00	736.467,53
	FPV da riacc.	0,00	0,00	0,00	0,00
	FPV	0,00	0,00	0,00	0,00
	Totale Stanziato	701.467,53	35.000,00	0,00	736.467,53
	Cassa	756.202,99	35.000,00	0,00	791.202,99
TOTALE PROGRAMMA 01 - Sviluppo e valorizzazione del turismo - N° Variaz.: 202000000008					
	Stanz. puro	941.467,53	35.000,00	0,00	976.467,53
	FPV da riacc.	0,00	0,00	0,00	0,00
	FPV	0,00	0,00	0,00	0,00
	Totale Stanziato	941.467,53	35.000,00	0,00	976.467,53
	Cassa	996.202,99	35.000,00	0,00	1.031.202,99
TOTALE MISSIONE 07 - Turismo - N° Variaz.: 202000000008					
	Stanz. puro	941.467,53	35.000,00	0,00	976.467,53
	FPV da riacc.	0,00	0,00	0,00	0,00
	FPV	0,00	0,00	0,00	0,00
	Totale Stanziato	941.467,53	35.000,00	0,00	976.467,53
	Cassa	996.202,99	35.000,00	0,00	1.031.202,99

STAMPA VARIAZIONI DI BILANCIO - CONFERMATE DI PEG - ESERCIZIO 2020

SPESA

Classificaz.	Descrizione	Importo	Variazioni Pos.	Variazioni Neg.	Importo
- TOTALE TITOLO 2 - Spese in conto capitale - N° Variaz.: 202000000008					
	Stanz. puro	68.754,97	0,00	12.000,00	56.754,97
	FPV da riacc.	0,00	0,00	0,00	0,00
	FPV	0,00	0,00	0,00	0,00
	Totale Stanziato	68.754,97	0,00	12.000,00	56.754,97
	Cassa	68.754,97	0,00	12.000,00	56.754,97
TOTALE PROGRAMMA 01 - Difesa del suolo - N° Variaz.: 202000000008					
	Stanz. puro	85.754,97	0,00	12.000,00	73.754,97
	FPV da riacc.	0,00	0,00	0,00	0,00
	FPV	0,00	0,00	0,00	0,00
	Totale Stanziato	85.754,97	0,00	12.000,00	73.754,97
	Cassa	94.344,58	0,00	12.000,00	82.344,58
TOTALE TITOLO 1 - Spese correnti - N° Variaz.: 202000000008					
	Stanz. puro	81.750,00	0,00	2.000,00	79.750,00
	FPV da riacc.	0,00	0,00	0,00	0,00
	FPV	0,00	0,00	0,00	0,00
	Totale Stanziato	81.750,00	0,00	2.000,00	79.750,00
	Cassa	94.562,54	0,00	2.000,00	92.562,54
TOTALE PROGRAMMA 04 - Servizio idrico integrato - N° Variaz.: 202000000008					
	Stanz. puro	91.750,00	0,00	2.000,00	89.750,00
	FPV da riacc.	0,00	0,00	0,00	0,00
	FPV	0,00	0,00	0,00	0,00
	Totale Stanziato	91.750,00	0,00	2.000,00	89.750,00
	Cassa	114.505,54	0,00	2.000,00	112.505,54
TOTALE TITOLO 1 - Spese correnti - N° Variaz.: 202000000008					
	Stanz. puro	2.047.425,19	400,00	0,00	2.047.825,19
	FPV da riacc.	0,00	0,00	0,00	0,00
	FPV	0,00	0,00	0,00	0,00
	Totale Stanziato	2.047.425,19	400,00	0,00	2.047.825,19
	Cassa	2.201.641,76	400,00	0,00	2.202.041,76
TOTALE TITOLO 2 - Spese in conto capitale - N° Variaz.: 202000000008					
	Stanz. puro	843.345,93	20.900,00	0,00	864.245,93
	FPV da riacc.	0,00	0,00	0,00	0,00
	FPV	0,00	0,00	0,00	0,00
	Totale Stanziato	843.345,93	20.900,00	0,00	864.245,93
	Cassa	923.077,36	20.900,00	0,00	943.977,36
TOTALE PROGRAMMA 05 - Aree protette, parchi naturali, protezione naturalistica e forestazione - N° Variaz.: 202000000008					
	Stanz. puro	2.890.771,12	21.300,00	0,00	2.912.071,12
	FPV da riacc.	0,00	0,00	0,00	0,00
	FPV	0,00	0,00	0,00	0,00
	Totale Stanziato	2.890.771,12	21.300,00	0,00	2.912.071,12
	Cassa	3.124.719,12	21.300,00	0,00	3.146.019,12
TOTALE MISSIONE 09 - Sviluppo sostenibile e tutela del territorio e dell'ambiente - N° Variaz.: 202000000008					
	Stanz. puro	14.152.789,41	21.300,00	14.000,00	14.160.089,41
	FPV da riacc.	0,00	0,00	0,00	0,00
	FPV	0,00	0,00	0,00	0,00
	Totale Stanziato	14.152.789,41	21.300,00	14.000,00	14.160.089,41
	Cassa	15.450.186,12	21.300,00	14.000,00	15.457.486,12

STAMPA VARIAZIONI DI BILANCIO - CONFERMATE DI PEG - ESERCIZIO 2020

SPESA

Classificaz.	Descrizione	Importo	Variazioni Pos.	Variazioni Neg.	Importo
TOTALE TITOLO 1 - Spese correnti - N° Variaz.: 202000000009					
	Stanz. puro	3.484.333,34	5.307,00	5.307,00	3.484.333,34
	FPV da riacc.	0,00	0,00	0,00	0,00
	FPV	0,00	0,00	0,00	0,00
	Totale Stanziato	3.484.333,34	5.307,00	5.307,00	3.484.333,34
	Cassa	4.330.123,88	5.307,00	5.307,00	4.330.123,88
TOTALE TITOLO 2 - Spese in conto capitale - N° Variaz.: 202000000008					
	Stanz. puro	6.683.379,95	0,00	10.200,00	6.673.179,95
	FPV da riacc.	0,00	0,00	0,00	0,00
	FPV	0,00	0,00	0,00	0,00
	Totale Stanziato	6.683.379,95	0,00	10.200,00	6.673.179,95
	Cassa	7.035.277,90	0,00	10.200,00	7.025.077,90
TOTALE PROGRAMMA 05 - Viabilità e infrastrutture stradali - N° Variaz.: 202000000008					
	Stanz. puro	10.167.713,29	5.307,00	15.507,00	10.157.513,29
	FPV da riacc.	0,00	0,00	0,00	0,00
	FPV	0,00	0,00	0,00	0,00
	Totale Stanziato	10.167.713,29	5.307,00	15.507,00	10.157.513,29
	Cassa	11.365.401,78	5.307,00	15.507,00	11.355.201,78
TOTALE MISSIONE 10 - Trasporti e diritto alla mobilità - N° Variaz.: 202000000008					
	Stanz. puro	11.036.103,02	5.307,00	15.507,00	11.025.903,02
	FPV da riacc.	0,00	0,00	0,00	0,00
	FPV	0,00	0,00	0,00	0,00
	Totale Stanziato	11.036.103,02	5.307,00	15.507,00	11.025.903,02
	Cassa	12.571.636,26	5.307,00	15.507,00	12.561.436,26
TOTALE TITOLO 1 - Spese correnti - N° Variaz.: 202000000008					
	Stanz. puro	185.566,90	22.000,00	0,00	207.566,90
	FPV da riacc.	0,00	0,00	0,00	0,00
	FPV	0,00	0,00	0,00	0,00
	Totale Stanziato	185.566,90	22.000,00	0,00	207.566,90
	Cassa	190.474,12	22.000,00	0,00	212.474,12
TOTALE PROGRAMMA 01 - Sistema di protezione civile - N° Variaz.: 202000000008					
	Stanz. puro	185.566,90	22.000,00	0,00	207.566,90
	FPV da riacc.	0,00	0,00	0,00	0,00
	FPV	0,00	0,00	0,00	0,00
	Totale Stanziato	185.566,90	22.000,00	0,00	207.566,90
	Cassa	190.474,12	22.000,00	0,00	212.474,12
TOTALE MISSIONE 11 - Soccorso civile - N° Variaz.: 202000000008					
	Stanz. puro	185.566,90	22.000,00	0,00	207.566,90
	FPV da riacc.	0,00	0,00	0,00	0,00
	FPV	0,00	0,00	0,00	0,00
	Totale Stanziato	185.566,90	22.000,00	0,00	207.566,90
	Cassa	190.474,12	22.000,00	0,00	212.474,12
TOTALE TITOLO 1 - Spese correnti - N° Variaz.: 202000000009					
	Stanz. puro	8.506.425,14	301.951,01	3.300,00	8.805.076,15
	FPV da riacc.	0,00	0,00	0,00	0,00
	FPV	0,00	0,00	0,00	0,00
	Totale Stanziato	8.506.425,14	301.951,01	3.300,00	8.805.076,15
	Cassa	8.567.706,67	301.951,01	3.300,00	8.866.357,68

STAMPA VARIAZIONI DI BILANCIO - CONFERMATE DI PEG - ESERCIZIO 2020

SPESA

Classificaz.	Descrizione	Importo	Variazioni Pos.	Variazioni Neg.	Importo
TOTALE PROGRAMMA 04 - Interventi per soggetti a rischio di esclusione sociale - N° Variaz.: 20200000009	Stanz. puro FPV da riacc.	8.506.425,14	301.951,01	3.300,00	8.805.076,15
	FPV	0,00	0,00	0,00	0,00
	Totale Stanziato	8.506.425,14	301.951,01	3.300,00	8.805.076,15
	Cassa	8.567.706,67	301.951,01	3.300,00	8.866.357,68
TOTALE TITOLO 1 - Spese correnti - N° Variaz.: 20200000008;20200000009	Stanz. puro FPV da riacc.	0,00	298.651,01	298.651,01	0,00
	FPV	0,00	0,00	0,00	0,00
	Totale Stanziato	0,00	298.651,01	298.651,01	0,00
	Cassa	0,00	298.651,01	298.651,01	0,00
TOTALE PROGRAMMA 05 - Interventi per le famiglie - N° Variaz.: 20200000008;20200000009	Stanz. puro FPV da riacc.	0,00	298.651,01	298.651,01	0,00
	FPV	0,00	0,00	0,00	0,00
	Totale Stanziato	0,00	298.651,01	298.651,01	0,00
	Cassa	0,00	298.651,01	298.651,01	0,00
TOTALE MISSIONE 12 - Diritti sociali, politiche sociali e famiglia - N° Variaz.: 20200000008;20200000009	Stanz. puro FPV da riacc.	16.348.462,40	600.602,02	301.951,01	16.647.113,41
	FPV	0,00	0,00	0,00	0,00
	Totale Stanziato	16.348.462,40	600.602,02	301.951,01	16.647.113,41
	Cassa	16.887.632,48	600.602,02	301.951,01	17.186.283,49
TOTALE TITOLO 1 - Spese correnti - N° Variaz.: 20200000008	Stanz. puro FPV da riacc.	303.722,95	0,00	35.000,00	268.722,95
	FPV	0,00	0,00	0,00	0,00
	Totale Stanziato	303.722,95	0,00	35.000,00	268.722,95
	Cassa	303.722,95	0,00	35.000,00	268.722,95
TOTALE PROGRAMMA 01 - Quota interessi ammortamento mutui e prestiti obbligazionari - N° Variaz.: 20200000008	Stanz. puro FPV da riacc.	303.722,95	0,00	35.000,00	268.722,95
	FPV	0,00	0,00	0,00	0,00
	Totale Stanziato	303.722,95	0,00	35.000,00	268.722,95
	Cassa	303.722,95	0,00	35.000,00	268.722,95
TOTALE TITOLO 4 - Rimborso di prestiti - N° Variaz.: 20200000008	Stanz. puro FPV da riacc.	10.320.428,67	0,00	110.000,00	10.210.428,67
	FPV	0,00	0,00	0,00	0,00
	Totale Stanziato	10.320.428,67	0,00	110.000,00	10.210.428,67
	Cassa	10.320.428,67	0,00	110.000,00	10.210.428,67
TOTALE PROGRAMMA 02 - Quota capitale ammortamento mutui e prestiti obbligazionari - N° Variaz.: 20200000008	Stanz. puro FPV da riacc.	10.320.428,67	0,00	110.000,00	10.210.428,67
	FPV	0,00	0,00	0,00	0,00
	Totale Stanziato	10.320.428,67	0,00	110.000,00	10.210.428,67
	Cassa	10.320.428,67	0,00	110.000,00	10.210.428,67

STAMPA VARIAZIONI DI BILANCIO - CONFERMATE DI PEG - ESERCIZIO 2020

SPESA

Classificaz.	Descrizione	Importo	Variazioni Pos.	Variazioni Neg.	Importo
TOTALE MISSIONE 50 - Debito pubblico - N° Variaz.: 202000000008					
	Stanz. puro	10.624.151,62	0,00	145.000,00	10.479.151,62
	FPV da riacc.	0,00	0,00	0,00	0,00
	FPV	0,00	0,00	0,00	0,00
	Totale Stanziato	10.624.151,62	0,00	145.000,00	10.479.151,62
	Cassa	10.624.151,62	0,00	145.000,00	10.479.151,62
TOTALE SPESE					
	Stanz. puro	126.920.387,10	805.209,02	497.658,01	127.227.938,11
	FPV da riacc.	0,00	0,00	0,00	0,00
	FPV	0,00	0,00	0,00	0,00
	Totale Stanziato	126.920.387,10	805.209,02	497.658,01	127.227.938,11
	Cassa	133.838.437,75	805.209,02	497.658,01	134.145.988,76

STAMPA VARIAZIONI DI BILANCIO - CONFERMATE DI PEG - ESERCIZIO 2021

ENTRATA

Classificaz.	Descrizione	Importo	Variazioni Pos.	Variazioni Neg.	Importo
	TOTALE TIPOLOGIA 02 - Tipologia 200: Contributi agli investimenti - N° Variaz.: 202000000008	113.059,09	6.000,00	0,00	119.059,09
	Cassa	0,00	0,00	0,00	0,00
	TOTALE TITOLO 4 - Entrate in conto capitale - N° Variaz.: 202000000008	4.627.059,09	6.000,00	0,00	4.633.059,09
	Stanzialto	0,00	0,00	0,00	0,00
	Cassa				
	TOTALE ENTRATE	76.225.860,93	6.000,00	0,00	76.231.860,93
	Cassa	0,00	0,00	0,00	0,00

STAMPA VARIAZIONI DI BILANCIO - CONFERMATE DI PEG - ESERCIZIO 2021

SPESA

Classifcaz.	Descrizione	Importo	Variazioni Pos.	Variazioni Neg.	Importo
TOTALE TITOLO 1 - Spese correnti - N° Variaz.: 20200000008					
	Stanz. puro	2.831.577,74	0,00	3.167,00	2.828.410,74
	FPV da riacc.	0,00	0,00	0,00	0,00
	FPV	0,00	0,00	0,00	0,00
	Totale Stanziato	2.831.577,74	0,00	3.167,00	2.828.410,74
	Cassa	0,00	0,00	0,00	0,00
TOTALE PROGRAMMA 10 - Risorse umane - N° Variaz.: 20200000008					
	Stanz. puro	2.831.577,74	0,00	3.167,00	2.828.410,74
	FPV da riacc.	0,00	0,00	0,00	0,00
	FPV	0,00	0,00	0,00	0,00
	Totale Stanziato	2.831.577,74	0,00	3.167,00	2.828.410,74
	Cassa	0,00	0,00	0,00	0,00
TOTALE MISSIONE 01 - Servizi istituzionali, generali e di gestione - N° Variaz.: 20200000008					
	Stanz. puro	12.549.457,02	0,00	3.167,00	12.546.290,02
	FPV da riacc.	0,00	0,00	0,00	0,00
	FPV	0,00	0,00	0,00	0,00
	Totale Stanziato	12.549.457,02	0,00	3.167,00	12.546.290,02
	Cassa	0,00	0,00	0,00	0,00
TOTALE TITOLO 2 - Spese in conto capitale - N° Variaz.: 20200000008					
	Stanz. puro	40.000,00	0,00	12.000,00	28.000,00
	FPV da riacc.	0,00	0,00	0,00	0,00
	FPV	0,00	0,00	0,00	0,00
	Totale Stanziato	40.000,00	0,00	12.000,00	28.000,00
	Cassa	0,00	0,00	0,00	0,00
TOTALE PROGRAMMA 01 - Difesa del suolo - N° Variaz.: 20200000008					
	Stanz. puro	40.000,00	0,00	12.000,00	28.000,00
	FPV da riacc.	0,00	0,00	0,00	0,00
	FPV	0,00	0,00	0,00	0,00
	Totale Stanziato	40.000,00	0,00	12.000,00	28.000,00
	Cassa	0,00	0,00	0,00	0,00
TOTALE TITOLO 2 - Spese in conto capitale - N° Variaz.: 20200000008					
	Stanz. puro	153.000,00	18.000,00	0,00	171.000,00
	FPV da riacc.	0,00	0,00	0,00	0,00
	FPV	0,00	0,00	0,00	0,00
	Totale Stanziato	153.000,00	18.000,00	0,00	171.000,00
	Cassa	0,00	0,00	0,00	0,00
TOTALE PROGRAMMA 05 - Aree protette, parchi naturali, protezione naturalistica e forestazione - N° Variaz.: 20200000008					
	Stanz. puro	630.792,12	18.000,00	0,00	648.792,12
	FPV da riacc.	0,00	0,00	0,00	0,00
	FPV	0,00	0,00	0,00	0,00
	Totale Stanziato	630.792,12	18.000,00	0,00	648.792,12
	Cassa	0,00	0,00	0,00	0,00
TOTALE MISSIONE 09 - Sviluppo sostenibile e tutela del territorio e dell'ambiente - N° Variaz.: 20200000008					
	Stanz. puro	11.675.153,49	18.000,00	12.000,00	11.681.153,49
	FPV da riacc.	0,00	0,00	0,00	0,00
	FPV	0,00	0,00	0,00	0,00
	Totale Stanziato	11.675.153,49	18.000,00	12.000,00	11.681.153,49
	Cassa	0,00	0,00	0,00	0,00

STAMPA VARIAZIONI DI BILANCIO - CONFERMATE DI PEG - ESERCIZIO 2021

SPESA

Classificaz.	Descrizione	Importo	Variazioni Pos.	Variazioni Neg.	Importo
TOTALE TITOLO 1 - Spese correnti - N° Variaz.: 202000000008					
	Stanz. puro	281.170,98	3.167,00	0,00	284.337,98
	FPV da riacc.	0,00	0,00	0,00	0,00
	FPV	0,00	0,00	0,00	0,00
	Totale Stanziato	281.170,98	3.167,00	0,00	284.337,98
	Cassa	0,00	0,00	0,00	0,00
TOTALE PROGRAMMA 01 - Quota interessi ammortamento mutui e prestiti obbligazionari - N° Variaz.: 202000000008					
	Stanz. puro	281.170,98	3.167,00	0,00	284.337,98
	FPV da riacc.	0,00	0,00	0,00	0,00
	FPV	0,00	0,00	0,00	0,00
	Totale Stanziato	281.170,98	3.167,00	0,00	284.337,98
	Cassa	0,00	0,00	0,00	0,00
TOTALE MISSIONE 50 - Debito pubblico - N° Variaz.: 202000000008					
	Stanz. puro	1.329.603,61	3.167,00	0,00	1.332.770,61
	FPV da riacc.	0,00	0,00	0,00	0,00
	FPV	0,00	0,00	0,00	0,00
	Totale Stanziato	1.329.603,61	3.167,00	0,00	1.332.770,61
	Cassa	0,00	0,00	0,00	0,00
TOTALE SPESE					
	Stanz. puro	76.225.860,93	21.167,00	15.167,00	76.231.860,93
	FPV da riacc.	0,00	0,00	0,00	0,00
	FPV	0,00	0,00	0,00	0,00
	Totale Stanziato	76.225.860,93	21.167,00	15.167,00	76.231.860,93
	Cassa	0,00	0,00	0,00	0,00

STAMPA VARIAZIONI DI BILANCIO - CONFERMATE DI PEG - ESERCIZIO 2022

ENTRATA

Classificaz.	Descrizione	Importo	Variazioni Pos.	Variazioni Neg.	Importo
	TOTALE TIPOLOGIA 02 - Tipologia 200: Contributi agli investimenti - N° Variaz.: 20200000008	113.059,09	6.000,00	0,00	119.059,09
	Cassa	0,00	0,00	0,00	0,00
	TOTALE TITOLO 4 - Entrate in conto capitale - N° Variaz.: 20200000008	4.374.059,09	6.000,00	0,00	4.380.059,09
	Stanzialto	0,00	0,00	0,00	0,00
	Cassa				
	TOTALE ENTRATE	76.447.815,73	6.000,00	0,00	76.453.815,73
	Stanzialto	0,00	0,00	0,00	0,00
	Cassa				

STAMPA VARIAZIONI DI BILANCIO - CONFERMATE DI PEG - ESERCIZIO 2022

SPESA

Classificaz.	Descrizione	Importo	Variazioni Pos.	Variazioni Neg.	Importo
TOTALE TITOLO 1 - Spese correnti - N° Variaz.: 20200000008					
	Stanz. puro	2.831.577,74	0,00	2.960,00	2.828.617,74
	FPV da riacc.	0,00	0,00	0,00	0,00
	FPV	0,00	0,00	0,00	0,00
	Totale Stanziato	2.831.577,74	0,00	2.960,00	2.828.617,74
	Cassa	0,00	0,00	0,00	0,00
TOTALE PROGRAMMA 10 - Risorse umane - N° Variaz.: 20200000008					
	Stanz. puro	2.831.577,74	0,00	2.960,00	2.828.617,74
	FPV da riacc.	0,00	0,00	0,00	0,00
	FPV	0,00	0,00	0,00	0,00
	Totale Stanziato	2.831.577,74	0,00	2.960,00	2.828.617,74
	Cassa	0,00	0,00	0,00	0,00
TOTALE MISSIONE 01 - Servizi istituzionali, generali e di gestione - N° Variaz.: 20200000008					
	Stanz. puro	13.167.732,22	0,00	2.960,00	13.164.772,22
	FPV da riacc.	0,00	0,00	0,00	0,00
	FPV	0,00	0,00	0,00	0,00
	Totale Stanziato	13.167.732,22	0,00	2.960,00	13.164.772,22
	Cassa	0,00	0,00	0,00	0,00
TOTALE TITOLO 2 - Spese in conto capitale - N° Variaz.: 20200000008					
	Stanz. puro	40.000,00	0,00	12.000,00	28.000,00
	FPV da riacc.	0,00	0,00	0,00	0,00
	FPV	0,00	0,00	0,00	0,00
	Totale Stanziato	40.000,00	0,00	12.000,00	28.000,00
	Cassa	0,00	0,00	0,00	0,00
TOTALE PROGRAMMA 01 - Difesa del suolo - N° Variaz.: 20200000008					
	Stanz. puro	40.000,00	0,00	12.000,00	28.000,00
	FPV da riacc.	0,00	0,00	0,00	0,00
	FPV	0,00	0,00	0,00	0,00
	Totale Stanziato	40.000,00	0,00	12.000,00	28.000,00
	Cassa	0,00	0,00	0,00	0,00
TOTALE TITOLO 2 - Spese in conto capitale - N° Variaz.: 20200000008					
	Stanz. puro	40.000,00	18.000,00	0,00	58.000,00
	FPV da riacc.	0,00	0,00	0,00	0,00
	FPV	0,00	0,00	0,00	0,00
	Totale Stanziato	40.000,00	18.000,00	0,00	58.000,00
	Cassa	0,00	0,00	0,00	0,00
TOTALE PROGRAMMA 05 - Aree protette, parchi naturali, protezione naturalistica e forestazione - N° Variaz.: 20200000008					
	Stanz. puro	337.893,32	18.000,00	0,00	355.893,32
	FPV da riacc.	0,00	0,00	0,00	0,00
	FPV	0,00	0,00	0,00	0,00
	Totale Stanziato	337.893,32	18.000,00	0,00	355.893,32
	Cassa	0,00	0,00	0,00	0,00
TOTALE MISSIONE 09 - Sviluppo sostenibile e tutela del territorio e dell'ambiente - N° Variaz.: 20200000008					
	Stanz. puro	11.382.254,69	18.000,00	12.000,00	11.388.254,69
	FPV da riacc.	0,00	0,00	0,00	0,00
	FPV	0,00	0,00	0,00	0,00
	Totale Stanziato	11.382.254,69	18.000,00	12.000,00	11.388.254,69
	Cassa	0,00	0,00	0,00	0,00

STAMPA VARIAZIONI DI BILANCIO - CONFERMATE DI PEG - ESERCIZIO 2022

SPESA

Classificaz.	Descrizione	Importo	Variazioni Pos.	Variazioni Neg.	Importo
TOTALE TITOLO 1 - Spese correnti - N° Variaz.: 20200000008					
	Stanz. puro	273.591,66	2.960,00	0,00	276.551,66
	FPV da riacc.	0,00	0,00	0,00	0,00
	FPV	0,00	0,00	0,00	0,00
	Totale Stanziato	273.591,66	2.960,00	0,00	276.551,66
	Cassa	0,00	0,00	0,00	0,00
TOTALE PROGRAMMA 01 - Quota interessi ammortamento mutui e prestiti obbligazionari - N° Variaz.: 20200000008					
	Stanz. puro	273.591,66	2.960,00	0,00	276.551,66
	FPV da riacc.	0,00	0,00	0,00	0,00
	FPV	0,00	0,00	0,00	0,00
	Totale Stanziato	273.591,66	2.960,00	0,00	276.551,66
	Cassa	0,00	0,00	0,00	0,00
TOTALE MISSIONE 50 - Debito pubblico - N° Variaz.: 20200000008					
	Stanz. puro	1.160.415,18	2.960,00	0,00	1.163.375,18
	FPV da riacc.	0,00	0,00	0,00	0,00
	FPV	0,00	0,00	0,00	0,00
	Totale Stanziato	1.160.415,18	2.960,00	0,00	1.163.375,18
	Cassa	0,00	0,00	0,00	0,00
TOTALE SPESE					
	Stanz. puro	75.497.815,73	20.960,00	14.960,00	75.503.815,73
	FPV da riacc.	0,00	0,00	0,00	0,00
	FPV	950.000,00	0,00	0,00	950.000,00
	Totale Stanziato	76.447.815,73	20.960,00	14.960,00	76.453.815,73
	Cassa	0,00	0,00	0,00	0,00

Allegato delibera di variazione del bilancio riportante i dati d'interesse del Tesoriere
 data 26/03/2020 n.protocollo (20200000008) Rif. delibera del GC del 26/03/2020 n. 76
 data 26/03/2020 n.protocollo (20200000009) Rif. delibera del GC del 26/03/2020 n. 76

SPESA

MISSIONE PROGRAMMA TITOLO	DENOMINAZIONE	PREVISIONI AGGIORNATE ALLA PRECEDENTE VARIAZIONE DELIBERA N 71 ESERCIZIO 2020	VARIAZIONI		PREVISIONI AGGIORNATE ALLA DELIBERA IN OGGETTO ESERCIZIO 2020
			in aumento	in diminuzione	
MISSIONE Programma 07	Servizi istituzionali, generali e di gestione Elezioni e consultazioni popolari - Anagrafe e stato civile				
Titolo 1	(01071) - Spese correnti	2.885,35 860.602,52 863.487,87	0,00 0,00 0,00	0,00 0,00 0,00	2.885,35 860.602,52 863.487,87
Totale Programma 07	Elezioni e consultazioni popolari - Anagrafe e stato civile	2.885,35 860.602,52 863.487,87	0,00 0,00 0,00	0,00 0,00 0,00	2.885,35 860.602,52 863.487,87
Programma 08	Statistica e sistemi informativi				
Titolo 2	(01082) - Spese in conto capitale	4.589,64 24.180,56 28.770,20	0,00 90.200,00 90.200,00	0,00 0,00 0,00	4.589,64 114.380,56 118.970,20
Totale Programma 08	Statistica e sistemi informativi	200.036,22 1.039.618,70 1.239.654,92	0,00 90.200,00 90.200,00	0,00 0,00 0,00	200.036,22 1.129.818,70 1.329.854,92
Programma 10	Risorse umane				
Titolo 1	(01101) - Spese correnti	26.614,38 3.614.567,49 3.641.181,87	0,00 0,00 0,00	0,00 400,00 400,00	26.614,38 3.614.167,49 3.640.781,87
Totale Programma 10	Risorse umane	26.614,38 3.614.567,49 3.641.181,87	0,00 0,00 0,00	0,00 400,00 400,00	26.614,38 3.614.167,49 3.640.781,87
TOTALE MISSIONE 01	Servizi istituzionali, generali e di gestione	1.010.655,99 15.583.577,35 16.594.228,18	0,00 89.800,00 89.800,00	0,00 0,00 0,00	1.010.655,99 15.673.377,35 16.684.028,18
MISSIONE Programma 03	Ordine pubblico e sicurezza				
Programma 01	Polizia locale e amministrativa				
Titolo 1	(03011) - Spese correnti	57.292,97 2.219.043,31 2.276.336,28	0,00 10.000,00 10.000,00	0,00 0,00 0,00	57.292,97 2.229.043,31 2.286.336,28
Totale Programma 01	Polizia locale e amministrativa	57.292,97 2.234.043,31 2.291.336,28	0,00 10.000,00 10.000,00	0,00 0,00 0,00	57.292,97 2.244.043,31 2.301.336,28

Allegato delibera di variazione del bilancio riportante i dati d'interesse del Tesoriere

SPESA

MISSIONE PROGRAMMA TITOLO	DENOMINAZIONE	PREVISIONI AGGIORNATE ALLA PRECEDENTE VARIAZIONE DELIBERA N 71 ESERCIZIO 2020	VARIAZIONI		PREVISIONI AGGIORNATE ALLA DELIBERA IN OGGETTO ESERCIZIO 2020
			in aumento	in diminuzione	
TOTALE MISSIONE 03	Ordine pubblico e sicurezza	57.292,97	0,00	0,00	57.292,97
	residui presunti	2.234.043,31	10.000,00	0,00	2.244.043,31
	previsione di competenza	2.291.336,28	10.000,00	0,00	2.301.336,28
	previsione di cassa				
MISSIONE	Politiche giovanili, sport e tempo libero				
Programma 01	Sport e tempo libero	74.319,08	0,00	0,00	74.319,08
2	(06012) - Spese in conto capitale	1.718.260,15	0,00	0,00	1.718.260,15
TITOLO		1.792.579,23	0,00	0,00	1.792.579,23
Totale Programma 01	Sport e tempo libero	387.884,25	0,00	0,00	387.884,25
	residui presunti	2.951.616,99	0,00	0,00	2.951.616,99
	previsione di competenza	3.339.501,24	0,00	0,00	3.339.501,24
	previsione di cassa				
TOTALE MISSIONE 06	Politiche giovanili, sport e tempo libero	421.349,74	0,00	0,00	421.349,74
	residui presunti	3.192.944,46	0,00	0,00	3.192.944,46
	previsione di competenza	3.614.294,20	0,00	0,00	3.614.294,20
	previsione di cassa				
MISSIONE	Turismo				
Programma 01	Sviluppo e valorizzazione del turismo	54.735,46	0,00	0,00	54.735,46
1	(07011) - Spese correnti	701.467,53	35.000,00	0,00	736.467,53
TITOLO		756.202,99	35.000,00	0,00	791.202,99
Totale Programma 01	Sviluppo e valorizzazione del turismo	54.735,46	0,00	0,00	54.735,46
	residui presunti	941.467,53	35.000,00	0,00	976.467,53
	previsione di competenza	996.202,99	35.000,00	0,00	1.031.202,99
	previsione di cassa				
TOTALE MISSIONE 07	Turismo	54.735,46	0,00	0,00	54.735,46
	residui presunti	941.467,53	35.000,00	0,00	976.467,53
	previsione di competenza	996.202,99	35.000,00	0,00	1.031.202,99
	previsione di cassa				
MISSIONE	Sviluppo sostenibile e tutela del territorio e dell'ambiente				
Programma 01	Difesa del suolo	0,00	0,00	0,00	0,00
2	(09012) - Spese in conto capitale	68.754,97	0,00	12.000,00	56.754,97
TITOLO		68.754,97	0,00	12.000,00	56.754,97
Totale Programma 01	Difesa del suolo	8.589,61	0,00	0,00	8.589,61
	residui presunti	85.754,97	0,00	12.000,00	73.754,97
	previsione di competenza	94.344,58	0,00	12.000,00	82.344,58
	previsione di cassa				
Programma 04	Servizio idrico integrato				
1	(09041) - Spese correnti	12.812,54	0,00	0,00	12.812,54
TITOLO		81.750,00	0,00	2.000,00	79.750,00
	residui presunti	94.562,54	0,00	2.000,00	92.562,54
	previsione di competenza				
	previsione di cassa				

Allegato delibera di variazione del bilancio riportante i dati d'interesse del Tesoriere

SPESA

MISSIONE PROGRAMMA TITOLO	DENOMINAZIONE	PREVISIONI AGGIORNATE ALLA PRECEDENTE VARIAZIONE DELIBERA N 71 ESERCIZIO 2020	VARIAZIONI		PREVISIONI AGGIORNATE ALLA DELIBERA IN OGGETTO ESERCIZIO 2020
			in aumento	in diminuzione	
Totale Programma 04	Servizio idrico integrato	22.755,54	0,00	0,00	22.755,54
	residui presunti	91.750,00	0,00	2.000,00	89.750,00
	previsione di competenza	114.505,54	0,00	2.000,00	112.505,54
	previsione di cassa				
Programma 05	Aree protette, parchi naturali, protezione naturalistica e forestazione				
Titolo 1	(09051) - Spese correnti	154.216,57	0,00	0,00	154.216,57
	residui presunti	2.047.425,19	400,00	0,00	2.047.825,19
	previsione di competenza	2.201.641,76	400,00	0,00	2.202.041,76
	previsione di cassa				
Titolo 2	(09052) - Spese in conto capitale	79.731,43	0,00	0,00	79.731,43
	residui presunti	843.345,93	20.900,00	0,00	864.245,93
	previsione di competenza	923.077,36	20.900,00	0,00	943.977,36
	previsione di cassa				
Totale Programma 05	Aree protette, parchi naturali, protezione naturalistica e forestazione	233.948,00	0,00	0,00	233.948,00
	residui presunti	2.890.771,12	21.300,00	0,00	2.912.071,12
	previsione di competenza	3.124.719,12	21.300,00	0,00	3.146.019,12
	previsione di cassa				
TOTALE MISSIONE 09	Sviluppo sostenibile e tutela del territorio e dell'ambiente	1.297.396,71	0,00	0,00	1.297.396,71
	residui presunti	14.152.789,41	7.300,00	0,00	14.160.089,41
	previsione di competenza	15.450.186,12	7.300,00	0,00	15.457.486,12
	previsione di cassa				
MISSIONE 10	Trasporti e diritto alla mobilita'				
Programma 05	Viabilita' e infrastrutture stradali				
Titolo 1	(10051) - Spese correnti	845.790,54	0,00	0,00	845.790,54
	residui presunti	3.484.333,34	0,00	0,00	3.484.333,34
	previsione di competenza	4.330.123,88	0,00	0,00	4.330.123,88
	previsione di cassa				
Titolo 2	(10052) - Spese in conto capitale	351.897,95	0,00	0,00	351.897,95
	residui presunti	6.683.379,95	0,00	10.200,00	6.673.179,95
	previsione di competenza	7.035.277,90	0,00	10.200,00	7.025.077,90
	previsione di cassa				
Totale Programma 05	Viabilita' e infrastrutture stradali	1.197.688,49	0,00	0,00	1.197.688,49
	residui presunti	10.167.713,29	0,00	10.200,00	10.157.513,29
	previsione di competenza	11.365.401,78	0,00	10.200,00	11.355.201,78
	previsione di cassa				
TOTALE MISSIONE 10	Trasporti e diritto alla mobilita'	1.535.533,24	0,00	0,00	1.535.533,24
	residui presunti	11.036.103,02	0,00	10.200,00	11.025.903,02
	previsione di competenza	12.571.636,26	0,00	10.200,00	12.561.436,26
	previsione di cassa				
MISSIONE 11	Soccorso civile				
Programma 01	Sistema di protezione civile				
Titolo 1	(11011) - Spese correnti	4.907,22	0,00	0,00	4.907,22
	residui presunti	185.566,90	22.000,00	0,00	207.566,90
	previsione di competenza	190.474,12	22.000,00	0,00	212.474,12
	previsione di cassa				

Allegato delibera di variazione del bilancio riportante i dati d'interesse del Tesoriere

SPESA

MISSIONE PROGRAMMA TITOLO	DENOMINAZIONE	PREVISIONI AGGIORNATE ALLA PRECEDENTE VARIAZIONE DELIBERA N°71 ESERCIZIO 2020	VARIAZIONI		PREVISIONI AGGIORNATE ALLA DELIBERA IN OGGETTO ESERCIZIO 2020
			in aumento	in diminuzione	
Totale Programma 01	Sistema di protezione civile	4.907,22	0,00	0,00	4.907,22
	residui presunti	185.566,90	22.000,00	0,00	207.566,90
	previsione di competenza	190.474,12	22.000,00	0,00	212.474,12
	previsione di cassa				
TOTALE MISSIONE 11	Soccorso civile	4.907,22	0,00	0,00	4.907,22
	previsione di competenza	185.566,90	22.000,00	0,00	207.566,90
	previsione di cassa	190.474,12	22.000,00	0,00	212.474,12
MISSIONE	Dritti sociali, politiche sociali e famiglia				
Programma 04	Interventi per soggetti a rischio di esclusione sociale				
1	(12041) - Spese correnti	61.281,53	0,00	0,00	61.281,53
	residui presunti	8.506.425,14	298.651,01	0,00	8.805.076,15
	previsione di competenza	8.567.706,67	298.651,01	0,00	8.866.357,68
	previsione di cassa				
Totale Programma 04	Interventi per soggetti a rischio di esclusione sociale	61.281,53	0,00	0,00	61.281,53
	residui presunti	8.506.425,14	298.651,01	0,00	8.805.076,15
	previsione di competenza	8.567.706,67	298.651,01	0,00	8.866.357,68
	previsione di cassa				
Programma 05	Interventi per le famiglie				
1	(12051) - Spese correnti	0,00	0,00	0,00	0,00
	residui presunti	0,00	0,00	0,00	0,00
	previsione di competenza	0,00	0,00	0,00	0,00
	previsione di cassa	0,00	0,00	0,00	0,00
Totale Programma 05	Interventi per le famiglie	0,00	0,00	0,00	0,00
	residui presunti	0,00	0,00	0,00	0,00
	previsione di competenza	0,00	0,00	0,00	0,00
	previsione di cassa	0,00	0,00	0,00	0,00
TOTALE MISSIONE 12	Dritti sociali, politiche sociali e famiglia	539.170,08	0,00	0,00	539.170,08
	residui presunti	16.348.462,40	298.651,01	0,00	16.647.113,41
	previsione di competenza	16.887.632,48	298.651,01	0,00	17.186.283,49
	previsione di cassa				
MISSIONE	Debito pubblico				
Programma 01	Quota interessi ammortamento mutui e prestiti obbligazionari				
1	(50011) - Spese correnti	0,00	0,00	0,00	0,00
	residui presunti	303.722,95	0,00	0,00	303.722,95
	previsione di competenza	303.722,95	0,00	35.000,00	268.722,95
	previsione di cassa			35.000,00	268.722,95
Totale Programma 01	Quota interessi ammortamento mutui e prestiti obbligazionari	0,00	0,00	0,00	0,00
	residui presunti	303.722,95	0,00	0,00	303.722,95
	previsione di competenza	303.722,95	0,00	35.000,00	268.722,95
	previsione di cassa			35.000,00	268.722,95
Programma 02	Quota capitale ammortamento mutui e prestiti obbligazionari				
4	(50024) - Rimborso di prestiti	0,00	0,00	0,00	0,00
	residui presunti	10.320.428,67	0,00	110.000,00	10.210.428,67
	previsione di competenza	10.320.428,67	0,00	110.000,00	10.210.428,67
	previsione di cassa			110.000,00	10.210.428,67

Allegato delibera di variazione del bilancio riportante i dati d'interesse del Tesoriere

SPESA

MISSIONE PROGRAMMA TITOLO	DENOMINAZIONE	PREVISIONI AGGIORNATE ALLA PRECEDENTE VARIAZIONE DELIBERA N 71 ESERCIZIO 2020	VARIAZIONI		PREVISIONI AGGIORNATE ALLA DELIBERA IN OGGETTO ESERCIZIO 2020
			in aumento	in diminuzione	
Totale Programma 02	Quota capitale ammortamento mutui e prestiti obbligazionari	0,00	0,00	0,00	0,00
	residui presunti	10.320.428,67	0,00	110.000,00	10.210.428,67
	previsione di competenza	10.320.428,67	0,00	110.000,00	10.210.428,67
TOTALE MISSIONE 50	Debito pubblico	0,00	0,00	0,00	0,00
	residui presunti	10.624.151,62	0,00	145.000,00	10.479.151,62
	previsione di competenza	10.624.151,62	0,00	145.000,00	10.479.151,62
TOTALE VARIAZIONI IN USCITA	residui presunti	4.921.041,41	0,00	0,00	4.921.041,41
	previsione di competenza	74.299.106,00	307.551,01	0,00	74.606.657,01
	previsione di cassa	79.220.142,25	307.551,01	0,00	79.527.693,26
TOTALE GENERALE DELLE SPESE	residui presunti	8.413.737,40	0,00	0,00	8.413.737,40
	previsione di competenza	126.920.387,10	307.551,01	0,00	127.227.938,11
	previsione di cassa	133.838.437,75	307.551,01	0,00	134.145.988,76

Allegato delibera di variazione del bilancio riportante i dati d'interesse del Tesoriere

ENTRATA

TITOLO TIPOLOGIA	DENOMINAZIONE	PREVISIONI AGGIORNATE ALLA PRECEDENTE VARIAZIONE DELIBERA N 71 ESERCIZIO 2020	VARIAZIONI		PREVISIONI AGGIORNATE ALLA DELIBERA IN OGGETTO ESERCIZIO 2020
			in aumento	in diminuzione	
TITOLO	2	Trasferimenti correnti			
Tipologia	0101	(20101) - Tipologia 101: Trasferimenti correnti da Amministrazioni pubbliche	726.386,30	0,00	726.386,30
		residui presunti	9.307.839,73	288.086,01	9.605.925,74
		previsione di competenza	10.030.266,97	288.086,01	10.328.352,98
		previsione di cassa			
Tipologia	0104	(20104) - Tipologia 104: Trasferimenti correnti da Istituzioni Sociali Private	508.043,82	0,00	508.043,82
		residui presunti	612.633,65	1.000,00	613.633,65
		previsione di competenza	1.120.677,47	1.000,00	1.121.677,47
		previsione di cassa			
Tipologia	0105	(20105) - Tipologia 105: Trasferimenti correnti dall'Unione Europea e dal Resto del Mondo	456.595,22	0,00	456.595,22
		residui presunti	2.402.625,24	2.465,00	2.405.090,24
		previsione di competenza	2.849.250,59	2.465,00	2.851.715,59
		previsione di cassa			
TOTALE TITOLO	2	Trasferimenti correnti	1.705.752,57	0,00	1.705.752,57
		residui presunti	12.399.588,62	301.551,01	12.701.149,63
		previsione di competenza	14.091.422,26	301.551,01	14.392.973,27
		previsione di cassa			
TITOLO	4	Entrate in conto capitale			
Tipologia	02	(40200) - Tipologia 200: Contributi agli investimenti	1.934.070,93	0,00	1.934.070,93
		residui presunti	24.046.621,70	6.000,00	24.052.621,70
		previsione di competenza	25.980.692,63	6.000,00	25.986.692,63
		previsione di cassa			
TOTALE TITOLO	4	Entrate in conto capitale	2.297.842,88	0,00	2.297.842,88
		residui presunti	29.423.692,26	6.000,00	29.429.692,26
		previsione di competenza	31.371.235,63	6.000,00	31.377.235,63
		previsione di cassa			
TOTALE VARIAZIONI IN ENTRATA			4.003.595,45	0,00	4.003.595,45
		residui presunti	41.823.290,88	307.551,01	42.130.841,89
		previsione di competenza	45.462.657,89	307.551,01	45.770.208,90
		previsione di cassa			
TOTALE GENERALE DELLE ENTRATE			22.356.159,86	0,00	22.356.159,86
		residui presunti	126.920.387,10	307.551,01	127.227.938,11
		previsione di competenza	128.542.817,90	307.551,01	128.850.368,91
		previsione di cassa			

Allegato delibera di variazione del bilancio riportante i dati d'interesse del Tesoriere

SPESA

MISSIONE PROGRAMMA TITOLO	DENOMINAZIONE	PREVISIONI AGGIORNATE ALLA PRECEDENTE VARIAZIONE DELIBERA N° 71 ESERCIZIO 2021	VARIAZIONI		PREVISIONI AGGIORNATE ALLA DELIBERA IN OGGETTO ESERCIZIO 2021
			in aumento	in diminuzione	
MISSIONE 01 Programma 10	Servizi istituzionali, generali e di gestione Risorse umane				
Titolo 1	(01101) - Spese correnti	0,00	0,00	0,00	0,00
	residui presunti	2.831.577,74	0,00	3.167,00	2.828.410,74
	previsione di competenza	0,00	0,00	0,00	0,00
	previsione di cassa	0,00	0,00	0,00	0,00
Totale Programma 10	Risorse umane	2.831.577,74	0,00	3.167,00	2.828.410,74
	residui presunti	0,00	0,00	0,00	0,00
	previsione di competenza	0,00	0,00	0,00	0,00
	previsione di cassa	0,00	0,00	0,00	0,00
TOTALE MISSIONE 01	Servizi istituzionali, generali e di gestione	12.549.457,02	0,00	3.167,00	12.546.290,02
	residui presunti	0,00	0,00	0,00	0,00
	previsione di competenza	0,00	0,00	0,00	0,00
	previsione di cassa	0,00	0,00	0,00	0,00
MISSIONE 09 Programma 01	Sviluppo sostenibile e tutela del territorio e dell'ambiente Difesa del suolo				
Titolo 2	(09012) - Spese in conto capitale	0,00	0,00	0,00	0,00
	residui presunti	40.000,00	0,00	12.000,00	28.000,00
	previsione di competenza	0,00	0,00	0,00	0,00
	previsione di cassa	0,00	0,00	0,00	0,00
Totale Programma 01	Difesa del suolo	40.000,00	0,00	12.000,00	28.000,00
	residui presunti	0,00	0,00	0,00	0,00
	previsione di competenza	0,00	0,00	0,00	0,00
	previsione di cassa	0,00	0,00	0,00	0,00
MISSIONE 05 Programma 02	Aree protette, parchi naturali, protezione naturalistica e forestazione Difesa del suolo				
Titolo 2	(09052) - Spese in conto capitale	0,00	0,00	0,00	0,00
	residui presunti	153.000,00	18.000,00	0,00	171.000,00
	previsione di competenza	0,00	0,00	0,00	0,00
	previsione di cassa	0,00	0,00	0,00	0,00
Totale Programma 05	Aree protette, parchi naturali, protezione naturalistica e forestazione	630.792,12	18.000,00	0,00	648.792,12
	residui presunti	0,00	0,00	0,00	0,00
	previsione di competenza	0,00	0,00	0,00	0,00
	previsione di cassa	0,00	0,00	0,00	0,00
TOTALE MISSIONE 09	Sviluppo sostenibile e tutela del territorio e dell'ambiente	11.675.153,49	6.000,00	0,00	11.681.153,49
	residui presunti	0,00	0,00	0,00	0,00
	previsione di competenza	0,00	0,00	0,00	0,00
	previsione di cassa	0,00	0,00	0,00	0,00
MISSIONE 50 Programma 01	Debito pubblico Quota interessi ammortamento mutui e prestiti obbligazionari				
Titolo 1	(50011) - Spese correnti	0,00	0,00	0,00	0,00
	residui presunti	281.170,98	3.167,00	0,00	284.337,98
	previsione di competenza	0,00	0,00	0,00	0,00
	previsione di cassa	0,00	0,00	0,00	0,00

Allegato delibera di variazione del bilancio riportante i dati d'interesse del Tesoriere

SPESA

MISSIONE PROGRAMMA TITOLO	DENOMINAZIONE	PREVISIONI AGGIORNATE ALLA PRECEDENTE VARIABAZIONE DELIBERA N 71 ESERCIZIO 2021	VARIAZIONI		PREVISIONI AGGIORNATE ALLA DELIBERA IN OGGETTO ESERCIZIO 2021
			in aumento	in diminuzione	
Totale Programma 01	Quota interessi ammortamento mutui e prestiti obbligazionari	0,00	0,00	0,00	0,00
	residui presunti				0,00
	previsione di competenza	281.170,98	3.167,00		284.337,98
	previsione di cassa	0,00	0,00		0,00
TOTALE MISSIONE 50	Debito pubblico	0,00	0,00	0,00	0,00
	residui presunti				0,00
	previsione di competenza	1.329.603,61	3.167,00		1.332.770,61
	previsione di cassa	0,00	0,00		0,00
TOTALE VARIAZIONI IN USCITA		0,00	0,00	0,00	0,00
	residui presunti				0,00
	previsione di competenza	25.554.214,12	6.000,00		25.560.214,12
	previsione di cassa	0,00	0,00		0,00
TOTALE GENERALE DELLE SPESE		0,00	0,00	0,00	0,00
	residui presunti				0,00
	previsione di competenza	76.225.860,93	6.000,00		76.231.860,93
	previsione di cassa	0,00	0,00		0,00

Allegato delibera di variazione del bilancio riportante i dati d'interesse del Tesoriere

ENTRATA

TITOLO TIPOLOGIA	DENOMINAZIONE	PREVISIONI AGGIORNATE ALLA PRECEDENTE VARIAZIONE DELIBERA N 71 ESERCIZIO 2021	VARIAZIONI		PREVISIONI AGGIORNATE ALLA DELIBERA IN OGGETTO ESERCIZIO 2021
			in aumento	in diminuzione	
TITOLO 4	Entrate in conto capitale				
Tipologia 02	(40200) - Tipologia 200: Contributi agli investimenti				
	residui presunti	0,00	0,00	0,00	0,00
	previsione di competenza	113.059,09	6.000,00	0,00	119.059,09
	previsione di cassa	0,00	0,00	0,00	0,00
TOTALE TITOLO 4	Entrate in conto capitale	0,00	0,00	0,00	0,00
	previsione di competenza	4.627.059,09	6.000,00	0,00	4.633.059,09
	previsione di cassa	0,00	0,00	0,00	0,00
TOTALE VARIAZIONI IN ENTRATA		0,00	0,00	0,00	0,00
	previsione di competenza	4.627.059,09	6.000,00	0,00	4.633.059,09
	previsione di cassa	0,00	0,00	0,00	0,00
TOTALE GENERALE DELLE ENTRATE		0,00	0,00	0,00	0,00
	previsione di competenza	76.225.860,93	6.000,00	0,00	76.231.860,93
	previsione di cassa	0,00	0,00	0,00	0,00

Allegato delibera di variazione del bilancio riportante i dati d'interesse del Tesoriere

SPESA

MISSIONE PROGRAMMA TITOLO	DENOMINAZIONE	PREVISIONI AGGIORNATE ALLA PRECEDENTE VARIAZIONE DELIBERA N 71 ESERCIZIO 2022	VARIAZIONI		PREVISIONI AGGIORNATE ALLA DELIBERA IN OGGETTO ESERCIZIO 2022
			in aumento	in diminuzione	
MISSIONE Programma 01	Servizi istituzionali, generali e di gestione				
Programma 10	Risorse umane				
1	(01101) - Spese correnti	0,00	0,00	0,00	0,00
	residui presunti				
	previsione di competenza	2.831.577,74	0,00	2.960,00	2.828.617,74
	previsione di cassa	0,00	0,00	0,00	0,00
Totale Programma 10	Risorse umane	2.831.577,74	0,00	2.960,00	2.828.617,74
	residui presunti	0,00	0,00	0,00	0,00
	previsione di competenza	2.831.577,74	0,00	2.960,00	2.828.617,74
	previsione di cassa	0,00	0,00	0,00	0,00
TOTALE MISSIONE 01	Servizi istituzionali, generali e di gestione	13.167.732,22	0,00	2.960,00	13.164.772,22
	residui presunti	0,00	0,00	0,00	0,00
	previsione di competenza	13.167.732,22	0,00	2.960,00	13.164.772,22
	previsione di cassa	0,00	0,00	0,00	0,00
MISSIONE Programma 09	Sviluppo sostenibile e tutela del territorio e dell'ambiente				
Programma 01	Difesa del suolo				
2	(09012) - Spese in conto capitale	0,00	0,00	0,00	0,00
	residui presunti				
	previsione di competenza	40.000,00	0,00	12.000,00	28.000,00
	previsione di cassa	0,00	0,00	0,00	0,00
Totale Programma 01	Difesa del suolo	40.000,00	0,00	12.000,00	28.000,00
	residui presunti	0,00	0,00	0,00	0,00
	previsione di competenza	40.000,00	0,00	12.000,00	28.000,00
	previsione di cassa	0,00	0,00	0,00	0,00
Programma 05	Aree protette, parchi naturali, protezione naturalistica e forestazione				
2	(09052) - Spese in conto capitale	0,00	0,00	0,00	0,00
	residui presunti				
	previsione di competenza	40.000,00	18.000,00	0,00	58.000,00
	previsione di cassa	0,00	0,00	0,00	0,00
Totale Programma 05	Aree protette, parchi naturali, protezione naturalistica e forestazione	337.893,32	18.000,00	0,00	355.893,32
	residui presunti	0,00	0,00	0,00	0,00
	previsione di competenza	337.893,32	18.000,00	0,00	355.893,32
	previsione di cassa	0,00	0,00	0,00	0,00
TOTALE MISSIONE 09	Sviluppo sostenibile e tutela del territorio e dell'ambiente	11.382.254,69	6.000,00	0,00	11.388.254,69
	residui presunti	0,00	0,00	0,00	0,00
	previsione di competenza	11.382.254,69	6.000,00	0,00	11.388.254,69
	previsione di cassa	0,00	0,00	0,00	0,00
MISSIONE Programma 50	Debito pubblico				
Programma 01	Quota interessi ammontamento mutui e prestiti obbligazionari				
1	(50011) - Spese correnti	0,00	0,00	0,00	0,00
	residui presunti				
	previsione di competenza	273.591,66	2.960,00	0,00	276.551,66
	previsione di cassa	0,00	0,00	0,00	0,00

Allegato delibera di variazione del bilancio riportante i dati d'interesse del Tesoriere

SPESA

MISSIONE PROGRAMMA TITOLO	DENOMINAZIONE	PREVISIONI AGGIORNATE ALLA PRECEDENTE VARIAZIONE DELIBERA N 71 ESERCIZIO 2022	VARIAZIONI		PREVISIONI AGGIORNATE ALLA DELIBERA IN OGGETTO ESERCIZIO 2022
			in aumento	in diminuzione	
Totale Programma 01	Quota interessi ammortamento mutui e prestiti obbligazionari	0,00	0,00	0,00	0,00
	residui presunti				0,00
	previsione di competenza	273.591,66	2.960,00	0,00	276.551,66
	previsione di cassa	0,00	0,00	0,00	0,00
TOTALE MISSIONE 50	Debito pubblico	0,00	0,00	0,00	0,00
	residui presunti	1.160.415,18	2.960,00	0,00	1.163.375,18
	previsione di competenza				0,00
	previsione di cassa	0,00	0,00	0,00	0,00
TOTALE VARIAZIONI IN USCITA		0,00	0,00	0,00	0,00
	residui presunti	25.710.402,09	6.000,00	0,00	25.716.402,09
	previsione di competenza				0,00
	previsione di cassa	0,00	0,00	0,00	0,00
TOTALE GENERALE DELLE SPESE		0,00	0,00	0,00	0,00
	residui presunti	76.447.815,73	6.000,00	0,00	76.453.815,73
	previsione di competenza				0,00
	previsione di cassa	0,00	0,00	0,00	0,00

Allegato delibera di variazione del bilancio riportante i dati d'interesse del Tesoriere

ENTRATA

TITOLO TIPOLOGIA	DENOMINAZIONE	PREVISIONI AGGIORNATE ALLA PRECEDENTE VARIAZIONE DELIBERA N 71 ESERCIZIO 2022	VARIAZIONI		PREVISIONI AGGIORNATE ALLA DELIBERA IN OGGETTO ESERCIZIO 2022
			in aumento	in diminuzione	
TITOLO	4	Entrate in conto capitale			
Tipologia	02	(40200) - Tipologia 200: Contributi agli investimenti			
		residui presunti	0,00	0,00	0,00
		previsione di competenza	113.059,09	6.000,00	119.059,09
		previsione di cassa	0,00	0,00	0,00
TOTALE TITOLO	4	Entrate in conto capitale	0,00	0,00	0,00
		residui presunti	4.374.059,09	6.000,00	4.380.059,09
		previsione di competenza	0,00	0,00	0,00
		previsione di cassa	0,00	0,00	0,00
TOTALE VARIAZIONI IN ENTRATA			0,00	0,00	0,00
		residui presunti	4.374.059,09	6.000,00	4.380.059,09
		previsione di competenza	0,00	0,00	0,00
		previsione di cassa	0,00	0,00	0,00
TOTALE GENERALE DELLE ENTRATE			0,00	0,00	0,00
		residui presunti	76.447.815,73	6.000,00	76.453.815,73
		previsione di competenza	0,00	0,00	0,00
		previsione di cassa	0,00	0,00	0,00

TIMBRO E FIRMA DELL'ENTE
 Responsabile del servizio Finanziario / Dirigente responsabile della spesa

BILANCIO DI PREVISIONE 2020 - 2021 - 2022
EQUILIBRI DI BILANCIO

EQUILIBRIO ECONOMICO - FINANZIARIO			COMPETENZA ANNO DI RIFERIMENTO DEL BILANCIO 2020	COMPETENZA ANNO 2021	COMPETENZA ANNO 2022
Fondo di cassa all'inizio dell'esercizio		20.094.011,39			
A) Fondo pluriennale vincolato per spese correnti (di entrata)	(+)		2.324.559,20	0,00	0,00
AA) Recupero disavanzo di amministrazione esercizio precedente	(-)		0,00	0,00	0,00
B) Entrate Titoli 1.00 - 2.00 - 3.00 <i>di cui per estinzione anticipata di prestiti</i>	(+)		60.197.291,91 0,00	54.946.801,84 0,00	54.521.756,64 0,00
C) Entrate Titolo 4.02.06 - Contributi agli investimenti direttamente destinati al rimborso dei prestiti da amministrazioni pubbliche	(+)		3.059,09	3.059,09	3.059,09
D) Spese Titolo 1.00 - Spese correnti <i>di cui</i>	(-)		61.643.444,34	55.178.967,51	55.034.531,42
- fondo pluriennale vincolato			0,00	0,00	0,00
- fondo crediti dubbia esigibilita'			1.307.500,00	1.378.000,00	1.378.000,00
E) Spese Titolo 2.04 - Trasferimenti in conto capitale	(-)		0,00	0,00	0,00
F) Spese Titolo 4.00 - Quote di capitale amm.to dei mutui e prestiti obbligazionari <i>di cui per estinzione anticipata di prestiti</i>	(-)		10.210.428,67 0,00	1.048.432,63 0,00	886.823,52 0,00
G) Somma finale (G=A-AA+B+C-D-E-F)			-9.328.962,81	-1.277.539,21	-1.396.539,21
ALTRE POSTE DIFFERENZIALI, PER ECCEZIONI PREVISTE DA NORME DI LEGGE, CHE HANNO EFFETTO SULL'EQUILIBRIO EX ARTICOLO 162, COMMA 6, DEL TESTO UNICO DELLE LEGGI SULL'ORDINAMENTO DEGLI ENTI LOCALI					
H) Utilizzo avanzo di amministrazione per spese correnti <i>di cui per estinzione anticipata di prestiti</i>	(+)		0,00 0,00	0,00 0,00	0,00 0,00
I) Entrate di parte capitale destinate a spese correnti in base a specifiche disposizioni di legge <i>di cui per estinzione anticipata di prestiti</i>	(+)		10.550.000,00 0,00	1.500.000,00 0,00	1.500.000,00 0,00
L) Entrate di parte corrente destinate a spese di investimento in base a specifiche disposizioni di legge	(-)		1.221.037,19	222.460,79	103.460,79
M) Entrate da accensione di prestiti destinate a estinzione anticipata dei prestiti	(+)		0,00	0,00	0,00
EQUILIBRIO DI PARTE CORRENTE		O=G+H+I-L+M	0,00	0,00	0,00

COMUNE DI CUNEO

BILANCIO DI PREVISIONE 2020 - 2021 - 2022
EQUILIBRI DI BILANCIO

EQUILIBRIO ECONOMICO - FINANZIARIO		COMPETENZA ANNO DI RIFERIMENTO DEL BILANCIO 2020	COMPETENZA ANNO 2021	COMPETENZA ANNO 2022
P) Utilizzo avanzo di amministrazione per spese di investimento	(+)	0,00	0,00	0,00
Q) Fondo pluriennale vincolato per spese in conto capitale (di entrata)	(+)	7.515.394,74	0,00	0,00
R) Entrate Titoli 4.00-5.00-6.00	(+)	41.534.692,26	5.633.059,09	6.280.059,09
C) Entrate Titolo 4.02.06 - Contributi agli investimenti direttamente destinati al rimborso dei prestiti da amministrazioni pubbliche	(-)	3.059,09	3.059,09	3.059,09
I) Entrate di parte capitale destinate a spese correnti in base a specifiche disposizioni di legge	(-)	10.550.000,00	1.500.000,00	1.500.000,00
S1) Entrate Titolo 5.02 per Riscossioni di crediti	(-)	0,00	0,00	0,00
S2) Entrate Titolo 5.03 per Riscossione crediti di medio-lungo termine	(-)	0,00	0,00	0,00
T) Entrate Titolo 5.04 relative a Altre entrate per riduzioni di attività finanziaria	(-)	0,00	500.000,00	950.000,00
L) Entrate di parte corrente destinate a spese di investimento in base a specifiche disposizioni di legge	(+)	1.221.037,19	222.460,79	103.460,79
U) Spese Titolo 2.00 - Spese in conto capitale di cui fondo pluriennale vincolato	(-)	39.718.065,10 0,00	3.852.460,79 0,00	3.930.460,79 950.000,00
V) Spese Titolo 3.01 per Acquisizioni di attività finanziarie	(-)	0,00	0,00	0,00
E) Spese Titolo 2.04 - Trasferimenti in conto capitale	(+)	0,00	0,00	0,00
EQUILIBRIO DI PARTE CAPITALE Z = P+Q+R-C-I-S1-S2-T+L-U-V+E		0,00	0,00	0,00
S1) Entrate Titolo 5.02 per Riscossione crediti di breve termine	(+)	0,00	0,00	0,00
S2) Entrate Titolo 5.03 per Riscossione crediti di medio-lungo termine	(+)	0,00	0,00	0,00
T) Entrate Titolo 5.04 relative a Altre entrate per riduzioni di attività finanziaria	(+)	0,00	500.000,00	950.000,00
X1) Spese Titolo 3.02 per Concessione crediti di breve termine	(-)	0,00	0,00	0,00
X2) Spese Titolo 3.03 per Concessione crediti di medio-lungo termine	(-)	0,00	0,00	0,00
Y) Spese Titolo 3.04 per Altre spese per acquisizioni di attività finanziarie	(-)	0,00	500.000,00	950.000,00
EQUILIBRIO FINALE W = O+Z+S1+S2+T-X1-X2-Y		0,00	0,00	0,00
Saldo corrente ai fini della copertura degli investimenti pluriennali:				
Equilibrio di parte corrente (O)		0,00	0,00	0,00
H) Utilizzo avanzo di amministrazione per spese correnti	(-)	0,00	0,00	0,00
Equilibrio di parte corrente ai fini della copertura degli investimenti pluriennali		0,00	0,00	0,00

A) Indicare l'importo iscritto in entrata del conto del bilancio alla corrispondente voce riguardante il fondo pluriennale vincolato.

C) Si tratta delle entrate in conto capitale relative ai soli contributi agli investimenti destinati al rimborso prestiti corrispondenti alla voce del piano dei conti finanziario con codifica E.4.02.06.00.000.

E) Si tratta delle spese del titolo 2 per trasferimenti in conto capitale corrispondenti alla voce del piano dei conti finanziario con codifica U.2.04.00.00.000.

S1) Si tratta delle entrate del titolo 5 limitatamente alle riscossione crediti di breve termine corrispondenti alla voce del piano dei conti finanziario con codifica E.5.02.00.00.000.

S2) Si tratta delle entrate del titolo 5 limitatamente alle riscossione crediti di medio-lungo termine corrispondenti alla voce del piano dei conti finanziario con codifica E.5.03.00.00.000.

T) Si tratta delle entrate del titolo 5 limitatamente alle altre entrate per riduzione di attività finanziarie corrispondenti alla voce del piano dei conti finanziario con codifica E.5.04.00.00.000.

COMUNE DI CUNEO**BILANCIO DI PREVISIONE 2020 - 2021 - 2022
EQUILIBRI DI BILANCIO**

EQUILIBRIO ECONOMICO - FINANZIARIO		COMPETENZA ANNO DI RIFERIMENTO DEL BILANCIO 2020	COMPETENZA ANNO 2021	COMPETENZA ANNO 2022
------------------------------------	--	--	----------------------------	----------------------------

X1) Si tratta delle spese del titolo 3 limitatamente alle concessione crediti di breve termine corrispondenti alla voce del piano dei conti finanziario con codifica U.3.02.00.00.000.

X2) Si tratta delle spese del titolo 3 limitatamente alle concessione crediti di medio-lungo termine corrispondenti alla voce del piano dei conti finanziario con codifica U.3.03.00.00.000.

Y) Si tratta delle spese del titolo 3 limitatamente alle altre spese per acquisizioni di attività finanziarie corrispondenti alla voce del piano dei conti finanziario con codifica U.3.04.00.00.000.



STAMPA VARIAZIONI DI PEG - CONFERMATE DI PEG - ESERCIZIO 2020

ENTRATA

Capit./Class.	Descrizione	Importo	Variazioni Pos.	Variazioni Neg.	Importo	
00211000	.Trasferimento dallo Stato per solidarietà alimentare - Emergenza Covid -19 - N° Variaz.: 20200000008	Stanzionato	0,00	297.651,01	0,00	297.651,01
		Cassa	0,00	297.651,01	0,00	297.651,01
00238050	Alcofra Progetto CCLIMATT - Quota Nazionale - N° Variaz.: 20200000008	Stanzionato Cassa	35.673,01 76.894,59	435,00 435,00	0,00 0,00	36.108,01 77.329,59
	TOTALE TIPOLOGIA 0101 - Tipologia 101: Trasferimenti correnti da Amministrazioni pubbliche - N° Variaz.: 20200000008	Stanzionato	9.307.839,73	298.086,01	0,00	9.605.925,74
		Cassa	10.030.266,97	298.086,01	0,00	10.328.352,98
00212000	Trasferimento da privati - emergenza Covid-19 - N° Variaz.: 20200000008	Stanzionato Cassa	0,00 0,00	1.000,00 1.000,00	0,00 0,00	1.000,00 1.000,00
	TOTALE TIPOLOGIA 0104 - Tipologia 104: Trasferimenti correnti da Istituzioni Sociali Private - N° Variaz.: 20200000008	Stanzionato	612.633,65	1.000,00	0,00	613.633,65
		Cassa	1.120.677,47	1.000,00	0,00	1.121.677,47
00238060	Alcofra Progetto CCLIMATT - Quota UE - N° Variaz.: 20200000008	Stanzionato Cassa	202.147,04 446.174,89	2.465,00 2.465,00	0,00 0,00	204.612,04 448.639,89
	TOTALE TIPOLOGIA 0105 - Tipologia 105: Trasferimenti correnti dall'Unione Europea e dal Resto del Mondo - N° Variaz.: 20200000008	Stanzionato	2.402.625,24	2.465,00	0,00	2.405.090,24
		Cassa	2.849.250,59	2.465,00	0,00	2.851.715,59
	TOTALE TITOLO 2 - Trasferimenti correnti - N° Variaz.: 20200000008	Stanzionato Cassa	12.399.598,62 14.091.422,26	301.551,01 301.551,01	0,00 0,00	12.701.149,63 14.392.973,27
01261000	Trasferimento dal Comune di Boves per realizzazione guado Cuneo -Mellana - N° Variaz.: 20200000008	Stanzionato	0,00	6.000,00	0,00	6.000,00
		Cassa	0,00	6.000,00	0,00	6.000,00
	TOTALE TIPOLOGIA 02 - Tipologia 200: Contributi agli investimenti - N° Variaz.: 20200000008	Stanzionato Cassa	24.046.621,70 25.980.692,63	6.000,00 6.000,00	0,00 0,00	24.052.621,70 25.986.692,63
	TOTALE TITOLO 4 - Entrate in conto capitale - N° Variaz.: 20200000008	Stanzionato Cassa	29.423.692,26 31.371.235,63	6.000,00 6.000,00	0,00 0,00	29.429.692,26 31.377.235,63
	TOTALE ENTRATE	Stanzionato Cassa	126.920.387,10 128.542.817,90	307.551,01 307.551,01	0,00 0,00	127.227.938,11 128.850.368,91

STAMPA VARIAZIONI DI PEG - CONFERMATE DI PEG - ESERCIZIO 2020

SPESA

Capit./Class.	Descrizione	Importo	Variazioni Pos.	Variazioni Neg.	Importo
00040051	RETRIBUZIONI IN DENARO - STRAORDINARIO ELETTORALE - N° Variaz.: 202000000008	55.000,00	0,00	12.300,00	42.700,00
	Stanz. puro	55.000,00	0,00	12.300,00	42.700,00
	FPV da riacc.	0,00	0,00	0,00	0,00
	FPV	0,00	0,00	0,00	0,00
	Totale Stanziato	55.000,00	0,00	12.300,00	42.700,00
	Cassa	55.000,00	0,00	12.300,00	42.700,00
00040061	CONTRIBUTI SOCIALI EFFETTIVI A CARICO DELL'ENTE - STRAORDINARIO ELETTORALE - N° Variaz.: 202000000008	1.190,00	9.000,00	0,00	10.190,00
	Stanz. puro	1.190,00	9.000,00	0,00	10.190,00
	FPV da riacc.	0,00	0,00	0,00	0,00
	FPV	0,00	0,00	0,00	0,00
	Totale Stanziato	1.190,00	9.000,00	0,00	10.190,00
	Cassa	1.190,00	9.000,00	0,00	10.190,00
00040071	I.R.A.P. - STRAORDINARIO ELETTORALE - N° Variaz.: 202000000008	425,00	3.300,00	0,00	3.725,00
	Stanz. puro	425,00	3.300,00	0,00	3.725,00
	FPV da riacc.	0,00	0,00	0,00	0,00
	FPV	0,00	0,00	0,00	0,00
	Totale Stanziato	425,00	3.300,00	0,00	3.725,00
	Cassa	425,00	3.300,00	0,00	3.725,00
	TOTALE TITOLO 1 - Spese correnti - N° Variaz.: 202000000008	860.602,52	12.300,00	12.300,00	860.602,52
	Stanz. puro	860.602,52	12.300,00	12.300,00	860.602,52
	FPV da riacc.	0,00	0,00	0,00	0,00
	FPV	0,00	0,00	0,00	0,00
	Totale Stanziato	860.602,52	12.300,00	12.300,00	860.602,52
	Cassa	863.487,87	12.300,00	12.300,00	863.487,87
	TOTALE PROGRAMMA 07 - Elezioni e consultazioni popolari - Anagrafe e stato civile - N° Variaz.: 202000000008	860.602,52	12.300,00	12.300,00	860.602,52
	Stanz. puro	860.602,52	12.300,00	12.300,00	860.602,52
	FPV da riacc.	0,00	0,00	0,00	0,00
	FPV	0,00	0,00	0,00	0,00
	Totale Stanziato	860.602,52	12.300,00	12.300,00	860.602,52
	Cassa	863.487,87	12.300,00	12.300,00	863.487,87
04865000	ACQUISTO HARDWARE - SED - N° Variaz.: 202000000008	0,00	80.000,00	0,00	80.000,00
	Stanz. puro	0,00	80.000,00	0,00	80.000,00
	FPV da riacc.	0,00	0,00	0,00	0,00
	FPV	0,00	0,00	0,00	0,00
	Totale Stanziato	0,00	80.000,00	0,00	80.000,00
	Cassa	4.589,64	80.000,00	0,00	84.589,64
04872000	IMPLEMENTAZIONE IMPIANTO DI VIDEOSORVEGLIANZA CITTADINA - N° Variaz.: 202000000008	7.930,83	10.200,00	0,00	18.130,83
	Stanz. puro	7.930,83	10.200,00	0,00	18.130,83
	FPV da riacc.	0,00	0,00	0,00	0,00
	FPV	0,00	0,00	0,00	0,00
	Totale Stanziato	7.930,83	10.200,00	0,00	18.130,83
	Cassa	7.930,83	10.200,00	0,00	18.130,83
	TOTALE TITOLO 2 - Spese in conto capitale - N° Variaz.: 202000000008	24.180,56	90.200,00	0,00	114.380,56
	Stanz. puro	24.180,56	90.200,00	0,00	114.380,56
	FPV da riacc.	0,00	0,00	0,00	0,00
	FPV	0,00	0,00	0,00	0,00
	Totale Stanziato	24.180,56	90.200,00	0,00	114.380,56
	Cassa	28.770,20	90.200,00	0,00	118.970,20

STAMPA VARIAZIONI DI PEG - CONFERMATE DI PEG - ESERCIZIO 2020

SPESA

Capit./Class.	Descrizione	Importo	Variazioni Pos.	Variazioni Neg.	Importo
TOTALE PROGRAMMA 08 - Statistica e sistemi informativi - N° Variaz.: 202000000008					
	Stanz. puro	1.039.618,70	90.200,00	0,00	1.129.818,70
	FPV da riacc.	0,00	0,00	0,00	0,00
	FPV	0,00	0,00	0,00	0,00
	Totale Stanziato	1.039.618,70	90.200,00	0,00	1.129.818,70
	Cassa	1.239.654,92	90.200,00	0,00	1.329.854,92
RIMBORSI VARI A FAMIGLIE - GESTIONE PERSONALE - N° Variaz.: 202000000008					
00111040	Stanz. puro	5.500,00	0,00	400,00	5.100,00
	FPV da riacc.	0,00	0,00	0,00	0,00
	FPV	0,00	0,00	0,00	0,00
	Totale Stanziato	5.500,00	0,00	400,00	5.100,00
	Cassa	5.550,00	0,00	400,00	5.150,00
TOTALE TITOLO 1 - Spese correnti - N° Variaz.: 202000000008					
	Stanz. puro	3.614.567,49	0,00	400,00	3.614.167,49
	FPV da riacc.	0,00	0,00	0,00	0,00
	FPV	0,00	0,00	0,00	0,00
	Totale Stanziato	3.614.567,49	0,00	400,00	3.614.167,49
	Cassa	3.641.181,87	0,00	400,00	3.640.781,87
TOTALE PROGRAMMA 10 - Risorse umane - N° Variaz.: 202000000008					
	Stanz. puro	3.614.567,49	0,00	400,00	3.614.167,49
	FPV da riacc.	0,00	0,00	0,00	0,00
	FPV	0,00	0,00	0,00	0,00
	Totale Stanziato	3.614.567,49	0,00	400,00	3.614.167,49
	Cassa	3.641.181,87	0,00	400,00	3.640.781,87
TOTALE MISSIONE 01 - Servizi istituzionali, generali e di gestione - N° Variaz.: 202000000008					
	Stanz. puro	15.583.577,35	102.500,00	12.700,00	15.673.377,35
	FPV da riacc.	0,00	0,00	0,00	0,00
	FPV	0,00	0,00	0,00	0,00
	Totale Stanziato	15.583.577,35	102.500,00	12.700,00	15.673.377,35
	Cassa	16.594.228,18	102.500,00	12.700,00	16.694.028,18
SERVIZIO DI SORVEGLIANZA E CUSTODIA VEICOLI - POLIZIA MUNICIPALE - N° Variaz.: 202000000008					
00922000	Stanz. puro	0,00	10.000,00	0,00	10.000,00
	FPV da riacc.	0,00	0,00	0,00	0,00
	FPV	0,00	0,00	0,00	0,00
	Totale Stanziato	0,00	10.000,00	0,00	10.000,00
	Cassa	0,00	10.000,00	0,00	10.000,00
TOTALE TITOLO 1 - Spese correnti - N° Variaz.: 202000000008					
	Stanz. puro	2.219.043,31	10.000,00	0,00	2.229.043,31
	FPV da riacc.	0,00	0,00	0,00	0,00
	FPV	0,00	0,00	0,00	0,00
	Totale Stanziato	2.219.043,31	10.000,00	0,00	2.229.043,31
	Cassa	2.276.336,28	10.000,00	0,00	2.286.336,28
TOTALE PROGRAMMA 01 - Polizia locale e amministrativa - N° Variaz.: 202000000008					
	Stanz. puro	2.234.043,31	10.000,00	0,00	2.244.043,31
	FPV da riacc.	0,00	0,00	0,00	0,00
	FPV	0,00	0,00	0,00	0,00
	Totale Stanziato	2.234.043,31	10.000,00	0,00	2.244.043,31
	Cassa	2.291.336,28	10.000,00	0,00	2.301.336,28

STAMPA VARIAZIONI DI PEG - CONFERMATE DI PEG - ESERCIZIO 2020

SPESA

Capit./Class.	Descrizione	Importo	Variazioni Pos.	Variazioni Neg.	Importo
	TOTALE MISSIONE 03 - Ordine pubblico e sicurezza - N° Variaz.: 202000000008	2.234.043,31	10.000,00	0,00	2.244.043,31
	Stanz. puro	0,00	0,00	0,00	0,00
	FPV da riacc.	0,00	0,00	0,00	0,00
	FPV	2.234.043,31	10.000,00	0,00	2.244.043,31
	Totale Stanziato	2.291.336,28	10.000,00	0,00	2.301.336,28
	Cassa				
06113000	MANUTENZIONE STRAORDINARIA IMPIANTI SPORTIVI - STADIO - N° Variaz.:	15.000,00	8.500,00	0,00	23.500,00
202000000008					
	Stanz. puro	0,00	0,00	0,00	0,00
	FPV da riacc.	0,00	0,00	0,00	0,00
	FPV	15.000,00	8.500,00	0,00	23.500,00
	Totale Stanziato	15.000,00	8.500,00	0,00	23.500,00
	Cassa				
06173000	MANUTENZIONE STRAORDINARIA AREE VERDI SPORTIVE - N° Variaz.: 202000000008	50.000,00	0,00	8.500,00	41.500,00
	Stanz. puro	0,00	0,00	0,00	0,00
	FPV da riacc.	0,00	0,00	0,00	0,00
	FPV	50.000,00	0,00	8.500,00	41.500,00
	Totale Stanziato	88.782,28	0,00	8.500,00	80.282,28
	Cassa				
	TOTALE TITOLO 2 - Spese in conto capitale - N° Variaz.: 202000000008	1.718.260,15	8.500,00	8.500,00	1.718.260,15
	Stanz. puro	0,00	0,00	0,00	0,00
	FPV da riacc.	0,00	0,00	0,00	0,00
	FPV	1.718.260,15	8.500,00	8.500,00	1.718.260,15
	Totale Stanziato	1.792.579,23	8.500,00	8.500,00	1.792.579,23
	Cassa				
	TOTALE PROGRAMMA 01 - Sport e tempo libero - N° Variaz.: 202000000008	2.951.616,99	8.500,00	8.500,00	2.951.616,99
	Stanz. puro	0,00	0,00	0,00	0,00
	FPV da riacc.	0,00	0,00	0,00	0,00
	FPV	2.951.616,99	8.500,00	8.500,00	2.951.616,99
	Totale Stanziato	3.339.501,24	8.500,00	8.500,00	3.339.501,24
	Cassa				
	TOTALE MISSIONE 06 - Politiche giovanili, sport e tempo libero - N° Variaz.: 202000000008	3.192.944,46	8.500,00	8.500,00	3.192.944,46
	Stanz. puro	0,00	0,00	0,00	0,00
	FPV da riacc.	0,00	0,00	0,00	0,00
	FPV	3.192.944,46	8.500,00	8.500,00	3.192.944,46
	Totale Stanziato	3.614.294,20	8.500,00	8.500,00	3.614.294,20
	Cassa				
04614000	ORGANIZZAZIONE EVENTI E PUBBLICITA' - SERVIZI TURISTICI - N° Variaz.: 202000000008	25.150,00	32.000,00	0,00	57.150,00
	Stanz. puro	0,00	0,00	0,00	0,00
	FPV da riacc.	0,00	0,00	0,00	0,00
	FPV	25.150,00	32.000,00	0,00	57.150,00
	Totale Stanziato	25.150,00	32.000,00	0,00	57.150,00
	Cassa				
04625000	TRASFERIMENTI CORRENTI A ISTITUZIONI SOCIALI PRIVATE - SERVIZI TURISTICI - N° Variaz.: 202000000008	43.200,00	3.000,00	0,00	46.200,00
	Stanz. puro	0,00	0,00	0,00	0,00
	FPV da riacc.	0,00	0,00	0,00	0,00
	FPV	43.200,00	3.000,00	0,00	46.200,00
	Totale Stanziato	43.200,00	3.000,00	0,00	46.200,00
	Cassa				

STAMPA VARIAZIONI DI PEG - CONFERMATE DI PEG - ESERCIZIO 2020

SPESA

Capit./Class.	Descrizione	Importo	Variazioni Pos.	Variazioni Neg.	Importo
TOTALE TITOLO 1 - Spese correnti - N° Variaz.: 202000000008					
	Stanz. puro	701.467,53	35.000,00	0,00	736.467,53
	FPV da riacc.	0,00	0,00	0,00	0,00
	FPV	0,00	0,00	0,00	0,00
	Totale Stanziato	701.467,53	35.000,00	0,00	736.467,53
	Cassa	756.202,99	35.000,00	0,00	791.202,99
TOTALE PROGRAMMA 01 - Sviluppo e valorizzazione del turismo - N° Variaz.: 202000000008					
	Stanz. puro	941.467,53	35.000,00	0,00	976.467,53
	FPV da riacc.	0,00	0,00	0,00	0,00
	FPV	0,00	0,00	0,00	0,00
	Totale Stanziato	941.467,53	35.000,00	0,00	976.467,53
	Cassa	996.202,99	35.000,00	0,00	1.031.202,99
TOTALE MISSIONE 07 - Turismo - N° Variaz.: 202000000008					
	Stanz. puro	941.467,53	35.000,00	0,00	976.467,53
	FPV da riacc.	0,00	0,00	0,00	0,00
	FPV	0,00	0,00	0,00	0,00
	Totale Stanziato	941.467,53	35.000,00	0,00	976.467,53
	Cassa	996.202,99	35.000,00	0,00	1.031.202,99
06213000	MANUTENZIONE CORSI D'ACQUA AI FINI DELLA PUBBLICA INCOLUMITA' - N° Variaz.:	68.754,97	0,00	12.000,00	56.754,97
202000000008					
TOTALE TITOLO 2 - Spese in conto capitale - N° Variaz.: 202000000008					
	Stanz. puro	68.754,97	0,00	12.000,00	56.754,97
	FPV da riacc.	0,00	0,00	0,00	0,00
	FPV	0,00	0,00	0,00	0,00
	Totale Stanziato	68.754,97	0,00	12.000,00	56.754,97
	Cassa	68.754,97	0,00	12.000,00	56.754,97
TOTALE PROGRAMMA 01 - Difesa del suolo - N° Variaz.: 202000000008					
	Stanz. puro	85.754,97	0,00	12.000,00	73.754,97
	FPV da riacc.	0,00	0,00	0,00	0,00
	FPV	0,00	0,00	0,00	0,00
	Totale Stanziato	85.754,97	0,00	12.000,00	73.754,97
	Cassa	94.344,58	0,00	12.000,00	82.344,58
02441001	SERVITU' ONEROSE - SERVIZIO IDRICO INTEGRATO - N° Variaz.: 202000000008	26.100,00	0,00	2.000,00	24.100,00
	FPV da riacc.	0,00	0,00	0,00	0,00
	FPV	0,00	0,00	0,00	0,00
	Totale Stanziato	26.100,00	0,00	2.000,00	24.100,00
	Cassa	26.100,00	0,00	2.000,00	24.100,00
TOTALE TITOLO 1 - Spese correnti - N° Variaz.: 202000000008					
	Stanz. puro	81.750,00	0,00	2.000,00	79.750,00
	FPV da riacc.	0,00	0,00	0,00	0,00
	FPV	0,00	0,00	0,00	0,00
	Totale Stanziato	81.750,00	0,00	2.000,00	79.750,00
	Cassa	94.562,54	0,00	2.000,00	92.562,54

STAMPA VARIAZIONI DI PEG - CONFERMATE DI PEG - ESERCIZIO 2020

SPESA

Capit./Class.	Descrizione	Importo	Variazioni Pos.	Variazioni Neg.	Importo
TOTALE PROGRAMMA 04 - Servizio idrico integrato - N° Variaz.: 202000000008					
	Stanz. puro	91.750,00	0,00	2.000,00	89.750,00
	FPV da riacc.	0,00	0,00	0,00	0,00
	FPV	0,00	0,00	0,00	0,00
	Totale Stanziato	91.750,00	0,00	2.000,00	89.750,00
	Cassa	114.505,54	0,00	2.000,00	112.505,54
02026000	RIMBORSI VARI A FAMIGLIE - PARCO FLUVIALE - N° Variaz.: 202000000008				
	Stanz. puro	0,00	400,00	0,00	400,00
	FPV da riacc.	0,00	0,00	0,00	0,00
	FPV	0,00	0,00	0,00	0,00
	Totale Stanziato	0,00	400,00	0,00	400,00
	Cassa	0,00	400,00	0,00	400,00
TOTALE TITOLO 1 - Spese correnti - N° Variaz.: 202000000008					
	Stanz. puro	2.047.425,19	400,00	0,00	2.047.825,19
	FPV da riacc.	0,00	0,00	0,00	0,00
	FPV	0,00	0,00	0,00	0,00
	Totale Stanziato	2.047.425,19	400,00	0,00	2.047.825,19
	Cassa	2.201.641,76	400,00	0,00	2.202.041,76
06238000	REALIZZAZIONE GUADO CUNEO - MELLANA - N° Variaz.: 202000000008				
	Stanz. puro	0,00	18.000,00	0,00	18.000,00
	FPV da riacc.	0,00	0,00	0,00	0,00
	FPV	0,00	0,00	0,00	0,00
	Totale Stanziato	0,00	18.000,00	0,00	18.000,00
	Cassa	0,00	18.000,00	0,00	18.000,00
06247031	ALCOTRA - PROGETTO CCLIMATT - STRUMENTI ED ATTREZZATURE - N° Variaz.: 202000000008				
	Stanz. puro	5.000,00	2.900,00	0,00	7.900,00
	FPV da riacc.	0,00	0,00	0,00	0,00
	FPV	0,00	0,00	0,00	0,00
	Totale Stanziato	5.000,00	2.900,00	0,00	7.900,00
	Cassa	5.000,00	2.900,00	0,00	7.900,00
TOTALE TITOLO 2 - Spese in conto capitale - N° Variaz.: 202000000008					
	Stanz. puro	843.345,93	20.900,00	0,00	864.245,93
	FPV da riacc.	0,00	0,00	0,00	0,00
	FPV	0,00	0,00	0,00	0,00
	Totale Stanziato	843.345,93	20.900,00	0,00	864.245,93
	Cassa	923.077,36	20.900,00	0,00	943.977,36
TOTALE PROGRAMMA 05 - Aree protette, parchi naturali, protezione naturalistica e forestazione - N° Variaz.: 202000000008					
	Stanz. puro	2.890.771,12	21.300,00	0,00	2.912.071,12
	FPV da riacc.	0,00	0,00	0,00	0,00
	FPV	0,00	0,00	0,00	0,00
	Totale Stanziato	2.890.771,12	21.300,00	0,00	2.912.071,12
	Cassa	3.124.719,12	21.300,00	0,00	3.146.019,12
TOTALE MISSIONE 09 - Sviluppo sostenibile e tutela del territorio e dell'ambiente - N° Variaz.: 202000000008					
	Stanz. puro	14.152.789,41	21.300,00	14.000,00	14.160.089,41
	FPV da riacc.	0,00	0,00	0,00	0,00
	FPV	0,00	0,00	0,00	0,00
	Totale Stanziato	14.152.789,41	21.300,00	14.000,00	14.160.089,41
	Cassa	15.450.186,12	21.300,00	14.000,00	15.457.486,12

STAMPA VARIAZIONI DI PEG - CONFERMATE DI PEG - ESERCIZIO 2020

SPESA

Capit./Class.	Descrizione	Importo	Variazioni Pos.	Variazioni Neg.	Importo
04210001	ACQUISTO BENI DI CONSUMO: TECNICO - VIABILITA' - N° Variaz.: 202000000009	13.280,00	5.307,00	0,00	18.587,00
	Stanz. puro	0,00	0,00	0,00	0,00
	FPV da riacc.	0,00	0,00	0,00	0,00
	FPV	13.280,00	5.307,00	0,00	18.587,00
	Totale Stanziato	19.026,83	5.307,00	0,00	24.333,83
	Cassa				
04272001	MANUTENZIONE ORDINARIA E RIPARAZIONI - SEGNALETICA - N° Variaz.: 202000000009	260.000,00	0,00	5.307,00	254.693,00
	Stanz. puro	0,00	0,00	0,00	0,00
	FPV da riacc.	0,00	0,00	0,00	0,00
	FPV	260.000,00	0,00	5.307,00	254.693,00
	Totale Stanziato	260.000,00	0,00	5.307,00	254.693,00
	Cassa				
	TOTALE TITOLO 1 - Spese correnti - N° Variaz.: 202000000009	3.484.333,34	5.307,00	5.307,00	3.484.333,34
	Stanz. puro	0,00	0,00	0,00	0,00
	FPV da riacc.	0,00	0,00	0,00	0,00
	FPV	3.484.333,34	5.307,00	0,00	3.484.333,34
	Totale Stanziato	4.330.123,88	5.307,00	5.307,00	4.330.123,88
	Cassa				
06271000	MIGLIORIE FINALIZZATE ALLA SICUREZZA STRADALE - N° Variaz.: 202000000008	137.413,54	0,00	10.200,00	127.213,54
	Stanz. puro	0,00	0,00	0,00	0,00
	FPV da riacc.	0,00	0,00	0,00	0,00
	FPV	137.413,54	0,00	10.200,00	127.213,54
	Totale Stanziato	138.260,66	0,00	10.200,00	128.060,66
	Cassa				
	TOTALE TITOLO 2 - Spese in conto capitale - N° Variaz.: 202000000008	6.683.379,95	0,00	10.200,00	6.673.179,95
	Stanz. puro	0,00	0,00	0,00	0,00
	FPV da riacc.	0,00	0,00	0,00	0,00
	FPV	6.683.379,95	0,00	10.200,00	6.673.179,95
	Totale Stanziato	7.035.277,90	0,00	10.200,00	7.025.077,90
	Cassa				
	TOTALE PROGRAMMA 05 - Viabilità e infrastrutture stradali - N° Variaz.: 202000000008	10.167.713,29	5.307,00	15.507,00	10.157.513,29
	Stanz. puro	0,00	0,00	0,00	0,00
	FPV da riacc.	0,00	0,00	0,00	0,00
	FPV	10.167.713,29	5.307,00	15.507,00	10.157.513,29
	Totale Stanziato	11.365.401,78	5.307,00	15.507,00	11.355.201,78
	Cassa				
	TOTALE MISSIONE 10 - Trasporti e diritto alla mobilità - N° Variaz.: 202000000008	11.036.103,02	5.307,00	15.507,00	11.025.903,02
	Stanz. puro	0,00	0,00	0,00	0,00
	FPV da riacc.	0,00	0,00	0,00	0,00
	FPV	11.036.103,02	5.307,00	15.507,00	11.025.903,02
	Totale Stanziato	12.571.636,26	5.307,00	15.507,00	12.561.436,26
	Cassa				
01925006	ACQUISTO BENI DI CONSUMO: ECONOMATO - PROTEZIONE CIVILE - N° Variaz.: 202000000008	26.000,00	20.000,00	0,00	46.000,00
	Stanz. puro	0,00	0,00	0,00	0,00
	FPV da riacc.	0,00	0,00	0,00	0,00
	FPV	26.000,00	20.000,00	0,00	46.000,00
	Totale Stanziato	26.000,00	20.000,00	0,00	46.000,00
	Cassa				

STAMPA VARIAZIONI DI PEG - CONFERMATE DI PEG - ESERCIZIO 2020

SPESA

Capit./Class.	Descrizione	Importo	Variazioni Pos.	Variazioni Neg.	Importo
01926000	LOCAZIONI, NOLEGGI, FITTI, LICENZE D'USO - PROTEZIONE CIVILE - N° Variaz.: 202000000008	Stanz. puro	0,00	2.000,00	2.000,00
		FPV da riacc.	0,00	0,00	0,00
		FPV	0,00	0,00	0,00
		Totale Stanziato	0,00	2.000,00	2.000,00
		Cassa	0,00	2.000,00	2.000,00
	TOTALE TITOLO 1 - Spese correnti - N° Variaz.: 202000000008	185.566,90	22.000,00	0,00	207.566,90
		FPV da riacc.	0,00	0,00	0,00
		FPV	0,00	0,00	0,00
		Totale Stanziato	185.566,90	22.000,00	207.566,90
		Cassa	190.474,12	22.000,00	212.474,12
	TOTALE PROGRAMMA 01 - Sistema di protezione civile - N° Variaz.: 202000000008	185.566,90	22.000,00	0,00	207.566,90
		FPV da riacc.	0,00	0,00	0,00
		FPV	0,00	0,00	0,00
		Totale Stanziato	185.566,90	22.000,00	207.566,90
		Cassa	190.474,12	22.000,00	212.474,12
	TOTALE MISSIONE 11 - Soccorso civile - N° Variaz.: 202000000008	185.566,90	22.000,00	0,00	207.566,90
		FPV da riacc.	0,00	0,00	0,00
		FPV	0,00	0,00	0,00
		Totale Stanziato	185.566,90	22.000,00	207.566,90
		Cassa	190.474,12	22.000,00	212.474,12
03759000	SERVIZI AUSILIARI - SERVIZIO ASSISTENZA - N° Variaz.: 202000000009	Stanz. puro	1.300,00	3.300,00	4.600,00
		FPV da riacc.	0,00	0,00	0,00
		FPV	0,00	0,00	0,00
		Totale Stanziato	1.300,00	3.300,00	4.600,00
		Cassa	3.150,00	3.300,00	6.450,00
04630000	CONTRATTO DI SERVIZIO - SERVIZIO ASSISTENZA - N° Variaz.: 202000000009	Stanz. puro	50.000,00	3.300,00	46.700,00
		FPV da riacc.	0,00	0,00	0,00
		FPV	0,00	0,00	0,00
		Totale Stanziato	50.000,00	3.300,00	46.700,00
		Cassa	70.288,06	3.300,00	66.988,06
04634000	.BUONI SPESA PER ACQUISTO PRODOTTI ALIMENTARI E SUSSIDI ASSISTENZIALI - EMERGENZA COVID19 (E Cap. 211000) - N° Variaz.: 202000000009	Stanz. puro	0,00	298.651,01	298.651,01
		FPV da riacc.	0,00	0,00	0,00
		FPV	0,00	0,00	0,00
		Totale Stanziato	0,00	298.651,01	298.651,01
		Cassa	0,00	298.651,01	298.651,01
	TOTALE TITOLO 1 - Spese correnti - N° Variaz.: 202000000009	8.506.425,14	301.951,01	3.300,00	8.805.076,15
		FPV da riacc.	0,00	0,00	0,00
		FPV	0,00	0,00	0,00
		Totale Stanziato	8.506.425,14	301.951,01	8.805.076,15
		Cassa	8.567.706,67	301.951,01	8.869.657,68

STAMPA VARIAZIONI DI PEG - CONFERMATE DI PEG - ESERCIZIO 2020

SPESA

Capit./Class.	Descrizione	Importo	Variazioni Pos.	Variazioni Neg.	Importo
	TOTALE PROGRAMMA 04 - Interventi per soggetti a rischio di esclusione sociale - N° Variaz.: 20200000009	8.506.425,14	301.951,01	3.300,00	8.805.076,15
	Stanz. puro	0,00	0,00	0,00	0,00
	FPV da riacc.	0,00	0,00	0,00	0,00
	FPV	8.506.425,14	301.951,01	3.300,00	8.805.076,15
	Totale Stanziato	8.567.706,67	301.951,01	3.300,00	8.866.357,68
	Cassa				
04632000	.BUONI SPESA PER ACQUISTO PRODOTTI ALIMENTARI/GENERI PRIMA NECESSITA' EMERGENZA COVID19 (E 211000) - N° Variaz.: 20200000008;20200000009	0,00	261.000,00	261.000,00	0,00
	Stanz. puro	0,00	0,00	0,00	0,00
	FPV da riacc.	0,00	0,00	0,00	0,00
	FPV	0,00	0,00	0,00	0,00
	Totale Stanziato	0,00	261.000,00	261.000,00	0,00
	Cassa	0,00	261.000,00	261.000,00	0,00
04633000	.TRASFERIMENTO FONDI A ISTITUZIONI SOCIALI PRIVATE PER ACQUISTO PRODOTTI ALIMENTARI/GENERI DI PRIMA NECESSITA' EMERGENZA COVID19 (E 211000) - N° Variaz.: 20200000008;20200000009	0,00	37.651,01	37.651,01	0,00
	Stanz. puro	0,00	0,00	0,00	0,00
	FPV da riacc.	0,00	0,00	0,00	0,00
	FPV	0,00	0,00	0,00	0,00
	Totale Stanziato	0,00	37.651,01	37.651,01	0,00
	Cassa	0,00	37.651,01	37.651,01	0,00
	TOTALE TITOLO 1 - Spese correnti - N° Variaz.: 20200000008;20200000009	0,00	298.651,01	298.651,01	0,00
	Stanz. puro	0,00	0,00	0,00	0,00
	FPV da riacc.	0,00	0,00	0,00	0,00
	FPV	0,00	0,00	0,00	0,00
	Totale Stanziato	0,00	298.651,01	298.651,01	0,00
	Cassa	0,00	298.651,01	298.651,01	0,00
	TOTALE PROGRAMMA 05 - Interventi per le famiglie - N° Variaz.: 20200000008;20200000009	0,00	298.651,01	298.651,01	0,00
	Stanz. puro	0,00	0,00	0,00	0,00
	FPV da riacc.	0,00	0,00	0,00	0,00
	FPV	0,00	0,00	0,00	0,00
	Totale Stanziato	0,00	298.651,01	298.651,01	0,00
	Cassa	0,00	298.651,01	298.651,01	0,00
	TOTALE MISSIONE 12 - Diritti sociali, politiche sociali e famiglia - N° Variaz.: 20200000008;20200000009	16.348.462,40	600.602,02	301.951,01	16.647.113,41
	Stanz. puro	0,00	0,00	0,00	0,00
	FPV da riacc.	0,00	0,00	0,00	0,00
	FPV	16.348.462,40	600.602,02	301.951,01	16.647.113,41
	Totale Stanziato	16.887.632,48	600.602,02	301.951,01	17.186.283,49
	Cassa				
00490002	INTERESSI PASSIVI SU OPERAZIONI DI LEASING FINANZIARIO - N° Variaz.: 20200000008	81.000,00	0,00	35.000,00	46.000,00
	Stanz. puro	0,00	0,00	0,00	0,00
	FPV da riacc.	0,00	0,00	0,00	0,00
	FPV	81.000,00	0,00	35.000,00	46.000,00
	Totale Stanziato	81.000,00	0,00	35.000,00	46.000,00
	Cassa	81.000,00	0,00	35.000,00	46.000,00

STAMPA VARIAZIONI DI PEG - CONFERMATE DI PEG - ESERCIZIO 2020

SPESA

Capit./Class.	Descrizione	Importo	Variazioni Pos.	Variazioni Neg.	Importo
TOTALE TITOLO 1 - Spese correnti - N° Variaz.: 202000000008					
	Stanz. puro	303.722,95	0,00	35.000,00	268.722,95
	FPV da riacc.	0,00	0,00	0,00	0,00
	FPV	0,00	0,00	0,00	0,00
	Totale Stanziato	303.722,95	0,00	35.000,00	268.722,95
	Cassa	303.722,95	0,00	35.000,00	268.722,95
TOTALE PROGRAMMA 01 - Quota interessi ammortamento mutui e prestiti obbligazionari - N° Variaz.: 202000000008					
	Stanz. puro	303.722,95	0,00	35.000,00	268.722,95
	FPV da riacc.	0,00	0,00	0,00	0,00
	FPV	0,00	0,00	0,00	0,00
	Totale Stanziato	303.722,95	0,00	35.000,00	268.722,95
	Cassa	303.722,95	0,00	35.000,00	268.722,95
06987000	QUOTA RIMBORSO LEASING FINANZIARIO - N° Variaz.: 202000000008	130.000,00	0,00	110.000,00	20.000,00
	Stanz. puro	130.000,00	0,00	110.000,00	20.000,00
	FPV da riacc.	0,00	0,00	0,00	0,00
	FPV	0,00	0,00	0,00	0,00
	Totale Stanziato	130.000,00	0,00	110.000,00	20.000,00
	Cassa	130.000,00	0,00	110.000,00	20.000,00
TOTALE TITOLO 4 - Rimborso di prestiti - N° Variaz.: 202000000008					
	Stanz. puro	10.320.428,67	0,00	110.000,00	10.210.428,67
	FPV da riacc.	0,00	0,00	0,00	0,00
	FPV	0,00	0,00	0,00	0,00
	Totale Stanziato	10.320.428,67	0,00	110.000,00	10.210.428,67
	Cassa	10.320.428,67	0,00	110.000,00	10.210.428,67
TOTALE PROGRAMMA 02 - Quota capitale ammortamento mutui e prestiti obbligazionari - N° Variaz.: 202000000008					
	Stanz. puro	10.320.428,67	0,00	110.000,00	10.210.428,67
	FPV da riacc.	0,00	0,00	0,00	0,00
	FPV	0,00	0,00	0,00	0,00
	Totale Stanziato	10.320.428,67	0,00	110.000,00	10.210.428,67
	Cassa	10.320.428,67	0,00	110.000,00	10.210.428,67
TOTALE MISSIONE 50 - Debito pubblico - N° Variaz.: 202000000008					
	Stanz. puro	10.624.151,62	0,00	145.000,00	10.479.151,62
	FPV da riacc.	0,00	0,00	0,00	0,00
	FPV	0,00	0,00	0,00	0,00
	Totale Stanziato	10.624.151,62	0,00	145.000,00	10.479.151,62
	Cassa	10.624.151,62	0,00	145.000,00	10.479.151,62
TOTALE SPESE					
	Stanz. puro	126.920.387,10	805.209,02	497.658,01	127.227.938,11
	FPV da riacc.	0,00	0,00	0,00	0,00
	FPV	0,00	0,00	0,00	0,00
	Totale Stanziato	126.920.387,10	805.209,02	497.658,01	127.227.938,11
	Cassa	133.838.437,75	805.209,02	497.658,01	134.145.988,76

STAMPA VARIAZIONI DI PEG - CONFERMATE DI PEG - ESERCIZIO 2021

ENTRATA

Capit./Class.	Descrizione	Importo	Variazioni Pos.	Variazioni Neg.	Importo
01261000	Trasferimento dal Comune di Boves per realizzazione guado Cuneo - Mellana - N° Variaz.: 202000000008	0,00	6.000,00	0,00	6.000,00
	Cassa	0,00	0,00	0,00	0,00
	TOTALE TIPOLOGIA 02 - Tipologia 200: Contributi agli investimenti - N° Variaz.: 202000000008	113.059,09	6.000,00	0,00	119.059,09
	Cassa	0,00	0,00	0,00	0,00
	TOTALE TITOLO 4 - Entrate in conto capitale - N° Variaz.: 202000000008	4.627.059,09	6.000,00	0,00	4.633.059,09
	Cassa	0,00	0,00	0,00	0,00
	TOTALE ENTRATE	76.225.860,93	6.000,00	0,00	76.231.860,93
	Cassa	0,00	0,00	0,00	0,00

STAMPA VARIAZIONI DI PEG - CONFERMATE DI PEG - ESERCIZIO 2021

SPESA

Capit./Class.	Descrizione	Importo	Variazioni Pos.	Variazioni Neg.	Importo
00111040	RIMBORSI VARI A FAMIGLIE - GESTIONE PERSONALE - N° Variaz.: 202000000008	5.500,00	0,00	3.167,00	2.333,00
	Stanz. puro	5.500,00	0,00	3.167,00	2.333,00
	FPV da riacc.	0,00	0,00	0,00	0,00
	FPV	0,00	0,00	0,00	0,00
	Totale Stanziato	5.500,00	0,00	3.167,00	2.333,00
	Cassa	0,00	0,00	0,00	0,00
	TOTALE TITOLO 1 - Spese correnti - N° Variaz.: 202000000008	2.831.577,74	0,00	3.167,00	2.828.410,74
	Stanz. puro	2.831.577,74	0,00	3.167,00	2.828.410,74
	FPV da riacc.	0,00	0,00	0,00	0,00
	FPV	0,00	0,00	0,00	0,00
	Totale Stanziato	2.831.577,74	0,00	3.167,00	2.828.410,74
	Cassa	0,00	0,00	0,00	0,00
	TOTALE PROGRAMMA 10 - Risorse umane - N° Variaz.: 202000000008	2.831.577,74	0,00	3.167,00	2.828.410,74
	Stanz. puro	2.831.577,74	0,00	3.167,00	2.828.410,74
	FPV da riacc.	0,00	0,00	0,00	0,00
	FPV	0,00	0,00	0,00	0,00
	Totale Stanziato	2.831.577,74	0,00	3.167,00	2.828.410,74
	Cassa	0,00	0,00	0,00	0,00
	TOTALE MISSIONE 01 - Servizi istituzionali, generali e di gestione - N° Variaz.: 202000000008	12.549.457,02	0,00	3.167,00	12.546.290,02
	Stanz. puro	12.549.457,02	0,00	3.167,00	12.546.290,02
	FPV da riacc.	0,00	0,00	0,00	0,00
	FPV	0,00	0,00	0,00	0,00
	Totale Stanziato	12.549.457,02	0,00	3.167,00	12.546.290,02
	Cassa	0,00	0,00	0,00	0,00
06213000	MANUTENZIONE CORSI D'ACQUA AI FINI DELLA PUBBLICA INCOLUMITA' - N° Variaz.: 202000000008	40.000,00	0,00	12.000,00	28.000,00
	Stanz. puro	40.000,00	0,00	12.000,00	28.000,00
	FPV da riacc.	0,00	0,00	0,00	0,00
	FPV	0,00	0,00	0,00	0,00
	Totale Stanziato	40.000,00	0,00	12.000,00	28.000,00
	Cassa	0,00	0,00	0,00	0,00
	TOTALE TITOLO 2 - Spese in conto capitale - N° Variaz.: 202000000008	40.000,00	0,00	12.000,00	28.000,00
	Stanz. puro	40.000,00	0,00	12.000,00	28.000,00
	FPV da riacc.	0,00	0,00	0,00	0,00
	FPV	0,00	0,00	0,00	0,00
	Totale Stanziato	40.000,00	0,00	12.000,00	28.000,00
	Cassa	0,00	0,00	0,00	0,00
	TOTALE PROGRAMMA 01 - Difesa del suolo - N° Variaz.: 202000000008	40.000,00	0,00	12.000,00	28.000,00
	Stanz. puro	40.000,00	0,00	12.000,00	28.000,00
	FPV da riacc.	0,00	0,00	0,00	0,00
	FPV	0,00	0,00	0,00	0,00
	Totale Stanziato	40.000,00	0,00	12.000,00	28.000,00
	Cassa	0,00	0,00	0,00	0,00
06238000	REALIZZAZIONE GUADO CUNEO - MELLANA - N° Variaz.: 202000000008	0,00	18.000,00	0,00	18.000,00
	Stanz. puro	0,00	18.000,00	0,00	18.000,00
	FPV da riacc.	0,00	0,00	0,00	0,00
	FPV	0,00	0,00	0,00	0,00
	Totale Stanziato	0,00	18.000,00	0,00	18.000,00
	Cassa	0,00	0,00	0,00	0,00

STAMPA VARIAZIONI DI PEG - CONFERMATE DI PEG - ESERCIZIO 2021

SPESA

Capit./Class.	Descrizione	Importo	Variazioni Pos.	Variazioni Neg.	Importo
	TOTALE TITOLO 2 - Spese in conto capitale - N° Variaz.: 202000000008	153.000,00	18.000,00	0,00	171.000,00
	Stanz. puro	0,00	0,00	0,00	0,00
	FPV da riacc.	0,00	0,00	0,00	0,00
	FPV	153.000,00	18.000,00	0,00	171.000,00
	Totale Stanziato	0,00	0,00	0,00	0,00
	Cassa				
	TOTALE PROGRAMMA 05 - Aree protette, parchi naturali, protezione naturalistica e forestazione - N° Variaz.: 202000000008	630.792,12	18.000,00	0,00	648.792,12
	Stanz. puro	0,00	0,00	0,00	0,00
	FPV da riacc.	0,00	0,00	0,00	0,00
	FPV	630.792,12	18.000,00	0,00	648.792,12
	Totale Stanziato	0,00	0,00	0,00	0,00
	Cassa				
	TOTALE MISSIONE 09 - Sviluppo sostenibile e tutela del territorio e dell'ambiente - N° Variaz.: 202000000008	11.675.153,49	18.000,00	12.000,00	11.681.153,49
	Stanz. puro	0,00	0,00	0,00	0,00
	FPV da riacc.	0,00	0,00	0,00	0,00
	FPV	11.675.153,49	18.000,00	12.000,00	11.681.153,49
	Totale Stanziato	0,00	0,00	0,00	0,00
	Cassa				
03435001	INTERESSI PASSIVI SU MUTUI A CDP - PALESTRE - N° Variaz.: 202000000008	0,00	3.167,00	0,00	3.167,00
	Stanz. puro	0,00	0,00	0,00	0,00
	FPV da riacc.	0,00	0,00	0,00	0,00
	FPV	0,00	3.167,00	0,00	3.167,00
	Totale Stanziato	0,00	0,00	0,00	0,00
	Cassa				
	TOTALE TITOLO 1 - Spese correnti - N° Variaz.: 202000000008	281.170,98	3.167,00	0,00	284.337,98
	Stanz. puro	0,00	0,00	0,00	0,00
	FPV da riacc.	0,00	0,00	0,00	0,00
	FPV	281.170,98	3.167,00	0,00	284.337,98
	Totale Stanziato	0,00	0,00	0,00	0,00
	Cassa				
	TOTALE PROGRAMMA 01 - Quota interessi ammontamento mutui e prestiti obbligazionari - N° Variaz.: 202000000008	281.170,98	3.167,00	0,00	284.337,98
	Stanz. puro	0,00	0,00	0,00	0,00
	FPV da riacc.	0,00	0,00	0,00	0,00
	FPV	281.170,98	3.167,00	0,00	284.337,98
	Totale Stanziato	0,00	0,00	0,00	0,00
	Cassa				
	TOTALE MISSIONE 50 - Debito pubblico - N° Variaz.: 202000000008	1.329.603,61	3.167,00	0,00	1.332.770,61
	Stanz. puro	0,00	0,00	0,00	0,00
	FPV da riacc.	0,00	0,00	0,00	0,00
	FPV	1.329.603,61	3.167,00	0,00	1.332.770,61
	Totale Stanziato	0,00	0,00	0,00	0,00
	Cassa				
	TOTALE SPESE	76.225.860,93	21.167,00	15.167,00	76.231.860,93
	Stanz. puro	0,00	0,00	0,00	0,00
	FPV da riacc.	0,00	0,00	0,00	0,00
	FPV	76.225.860,93	21.167,00	15.167,00	76.231.860,93
	Totale Stanziato	0,00	0,00	0,00	0,00
	Cassa				

STAMPA VARIAZIONI DI PEG - CONFERMATE DI PEG - ESERCIZIO 2022

ENTRATA

Capit./Class.	Descrizione	Importo	Variazioni Pos.	Variazioni Neg.	Importo
01261000	Trasferimento dal Comune di Boves per realizzazione guado Cuneo - Mellana - N° Variaz.: 202000000008	0,00	6.000,00	0,00	6.000,00
	Cassa	0,00	0,00	0,00	0,00
TOTALE TIPOLOGIA 02 - Tipologia 200: Contributi agli investimenti - N° Variaz.: 202000000008		113.059,09	6.000,00	0,00	119.059,09
	Cassa	0,00	0,00	0,00	0,00
TOTALE TITOLO 4 - Entrate in conto capitale - N° Variaz.: 202000000008		4.374.059,09	6.000,00	0,00	4.380.059,09
	Cassa	0,00	0,00	0,00	0,00
TOTALE ENTRATE		76.447.815,73	6.000,00	0,00	76.453.815,73
	Cassa	0,00	0,00	0,00	0,00

STAMPA VARIAZIONI DI PEG - CONFERMATE DI PEG - ESERCIZIO 2022

SPESA

Capit./Class.	Descrizione	Importo	Variazioni Pos.	Variazioni Neg.	Importo
00111040	RIMBORSI VARI A FAMIGLIE - GESTIONE PERSONALE - N° Variaz.: 20200000008	5.500,00	0,00	2.960,00	2.540,00
	Stanz. puro	5.500,00	0,00	0,00	0,00
	FPV da riacc.	0,00	0,00	0,00	0,00
	FPV	0,00	0,00	0,00	0,00
	Totale Stanziato	5.500,00	0,00	2.960,00	2.540,00
	Cassa	0,00	0,00	0,00	0,00
	TOTALE TITOLO 1 - Spese correnti - N° Variaz.: 20200000008	2.831.577,74	0,00	2.960,00	2.828.617,74
	Stanz. puro	0,00	0,00	0,00	0,00
	FPV da riacc.	0,00	0,00	0,00	0,00
	FPV	0,00	0,00	0,00	0,00
	Totale Stanziato	2.831.577,74	0,00	2.960,00	2.828.617,74
	Cassa	0,00	0,00	0,00	0,00
	TOTALE PROGRAMMA 10 - Risorse umane - N° Variaz.: 20200000008	2.831.577,74	0,00	2.960,00	2.828.617,74
	Stanz. puro	0,00	0,00	0,00	0,00
	FPV da riacc.	0,00	0,00	0,00	0,00
	FPV	0,00	0,00	0,00	0,00
	Totale Stanziato	2.831.577,74	0,00	2.960,00	2.828.617,74
	Cassa	0,00	0,00	0,00	0,00
	TOTALE MISSIONE 01 - Servizi istituzionali, generali e di gestione - N° Variaz.: 20200000008	13.167.732,22	0,00	2.960,00	13.164.772,22
	Stanz. puro	0,00	0,00	0,00	0,00
	FPV da riacc.	0,00	0,00	0,00	0,00
	FPV	0,00	0,00	0,00	0,00
	Totale Stanziato	13.167.732,22	0,00	2.960,00	13.164.772,22
	Cassa	0,00	0,00	0,00	0,00
06213000	MANUTENZIONE CORSI D'ACQUA AI FINI DELLA PUBBLICA INCOLUMITA' - N° Variaz.: 20200000008	40.000,00	0,00	12.000,00	28.000,00
	Stanz. puro	0,00	0,00	0,00	0,00
	FPV da riacc.	0,00	0,00	0,00	0,00
	FPV	0,00	0,00	0,00	0,00
	Totale Stanziato	40.000,00	0,00	12.000,00	28.000,00
	Cassa	0,00	0,00	0,00	0,00
	TOTALE TITOLO 2 - Spese in conto capitale - N° Variaz.: 20200000008	40.000,00	0,00	12.000,00	28.000,00
	Stanz. puro	0,00	0,00	0,00	0,00
	FPV da riacc.	0,00	0,00	0,00	0,00
	FPV	0,00	0,00	0,00	0,00
	Totale Stanziato	40.000,00	0,00	12.000,00	28.000,00
	Cassa	0,00	0,00	0,00	0,00
	TOTALE PROGRAMMA 01 - Difesa del suolo - N° Variaz.: 20200000008	40.000,00	0,00	12.000,00	28.000,00
	Stanz. puro	0,00	0,00	0,00	0,00
	FPV da riacc.	0,00	0,00	0,00	0,00
	FPV	0,00	0,00	0,00	0,00
	Totale Stanziato	40.000,00	0,00	12.000,00	28.000,00
	Cassa	0,00	0,00	0,00	0,00
06238000	REALIZZAZIONE GUADO CUNEO - MELLANA - N° Variaz.: 20200000008	0,00	18.000,00	0,00	18.000,00
	Stanz. puro	0,00	0,00	0,00	0,00
	FPV da riacc.	0,00	0,00	0,00	0,00
	FPV	0,00	0,00	0,00	0,00
	Totale Stanziato	0,00	18.000,00	0,00	18.000,00
	Cassa	0,00	0,00	0,00	0,00

STAMPA VARIAZIONI DI PEG - CONFERMATE DI PEG - ESERCIZIO 2022

SPESA

Capit./Class.	Descrizione	Importo	Variazioni Pos.	Variazioni Neg.	Importo
TOTALE TITOLO 2 - Spese in conto capitale - N° Variaz.: 202000000008					
	Stanz. puro	40.000,00	18.000,00	0,00	58.000,00
	FPV da riacc.	0,00	0,00	0,00	0,00
	FPV	0,00	0,00	0,00	0,00
	Totale Stanziato	40.000,00	18.000,00	0,00	58.000,00
	Cassa	0,00	0,00	0,00	0,00
TOTALE PROGRAMMA 05 - Aree protette, parchi naturali, protezione naturalistica e forestazione - N° Variaz.: 202000000008					
	Stanz. puro	337.893,32	18.000,00	0,00	355.893,32
	FPV da riacc.	0,00	0,00	0,00	0,00
	FPV	0,00	0,00	0,00	0,00
	Totale Stanziato	337.893,32	18.000,00	0,00	355.893,32
	Cassa	0,00	0,00	0,00	0,00
TOTALE MISSIONE 09 - Sviluppo sostenibile e tutela del territorio e dell'ambiente - N° Variaz.: 202000000008					
	Stanz. puro	11.382.254,69	18.000,00	12.000,00	11.388.254,69
	FPV da riacc.	0,00	0,00	0,00	0,00
	FPV	0,00	0,00	0,00	0,00
	Totale Stanziato	11.382.254,69	18.000,00	12.000,00	11.388.254,69
	Cassa	0,00	0,00	0,00	0,00
03435001	INTERESSI PASSIVI SU MUTUI A GDP - PALESTRE - N° Variaz.: 202000000008				
	Stanz. puro	0,00	2.960,00	0,00	2.960,00
	FPV da riacc.	0,00	0,00	0,00	0,00
	FPV	0,00	0,00	0,00	0,00
	Totale Stanziato	0,00	2.960,00	0,00	2.960,00
	Cassa	0,00	0,00	0,00	0,00
TOTALE TITOLO 1 - Spese correnti - N° Variaz.: 202000000008					
	Stanz. puro	273.591,66	2.960,00	0,00	276.551,66
	FPV da riacc.	0,00	0,00	0,00	0,00
	FPV	0,00	0,00	0,00	0,00
	Totale Stanziato	273.591,66	2.960,00	0,00	276.551,66
	Cassa	0,00	0,00	0,00	0,00
TOTALE PROGRAMMA 01 - Quota interessi ammortamento mutui e prestiti obbligazionari - N° Variaz.: 202000000008					
	Stanz. puro	273.591,66	2.960,00	0,00	276.551,66
	FPV da riacc.	0,00	0,00	0,00	0,00
	FPV	0,00	0,00	0,00	0,00
	Totale Stanziato	273.591,66	2.960,00	0,00	276.551,66
	Cassa	0,00	0,00	0,00	0,00
TOTALE MISSIONE 50 - Debito pubblico - N° Variaz.: 202000000008					
	Stanz. puro	1.160.415,18	2.960,00	0,00	1.163.375,18
	FPV da riacc.	0,00	0,00	0,00	0,00
	FPV	0,00	0,00	0,00	0,00
	Totale Stanziato	1.160.415,18	2.960,00	0,00	1.163.375,18
	Cassa	0,00	0,00	0,00	0,00
TOTALE SPESE					
	Stanz. puro	75.497.815,73	20.960,00	14.960,00	75.503.815,73
	FPV da riacc.	0,00	0,00	0,00	0,00
	FPV	950.000,00	0,00	0,00	950.000,00
	Totale Stanziato	76.447.815,73	20.960,00	14.960,00	76.453.815,73
	Cassa	0,00	0,00	0,00	0,00