



Città di Cuneo

Insieme ai comuni di



BORGIO SAN DALMAZZO



CASTELLETTO STURA



CENTALLO



CERVASCA



MONTANERA



ROCCASPARVERA



ROCCAIONE



SANT'ALBANO STURA



VIGNOLO



REGIONE PIEMONTE



Parco fluviale Gesso e Stura



PARCO FLUVIALE GESSO E STURA

IL PARCO E IL SUO TERRITORIO

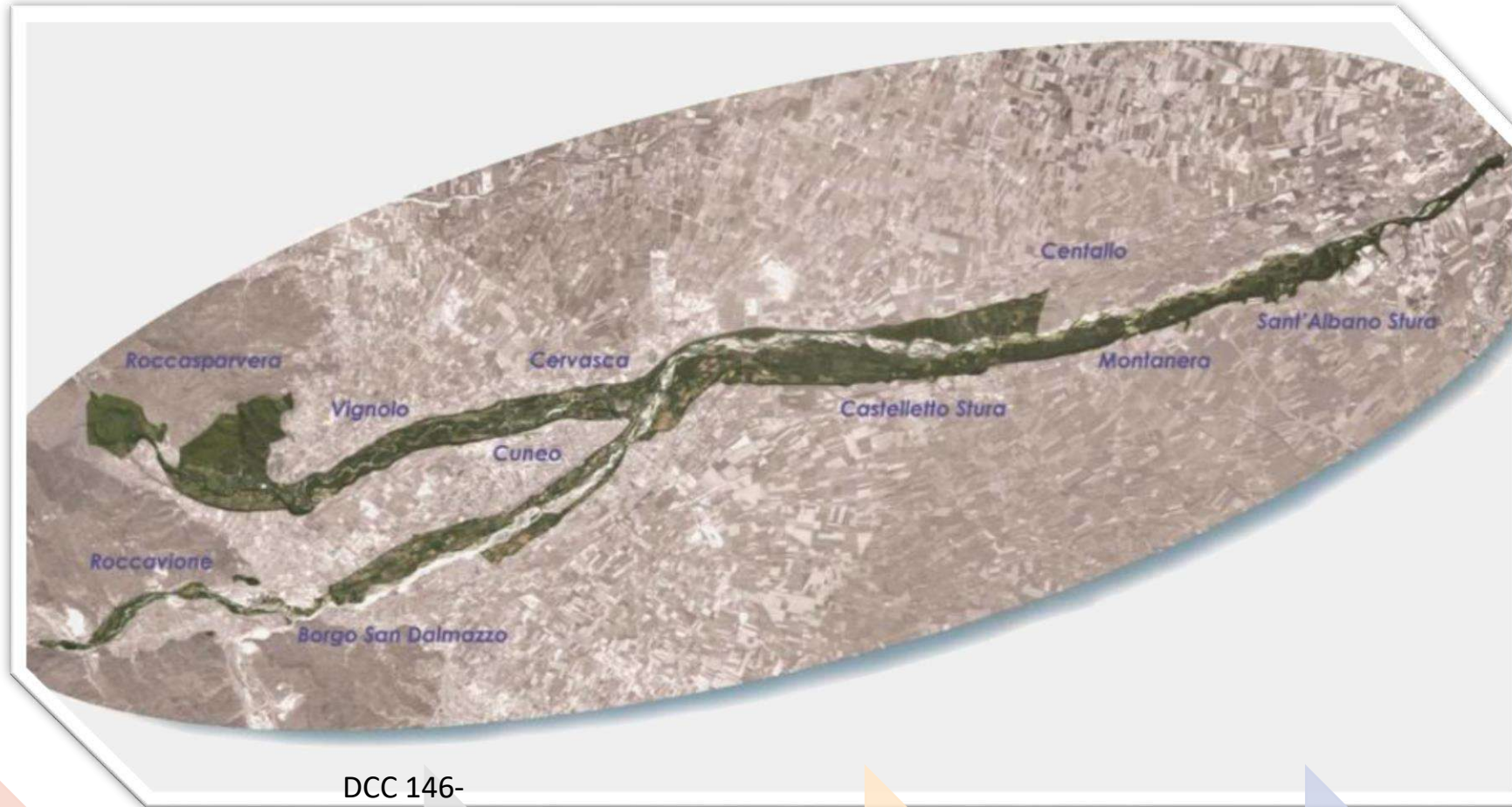

1979-83

- Raccolta di firme
- Catalogo «tra Gesso e Stura»

...2005

DCC 146-
21.11.2005
«Proposta
DdLR
Istituzione
parco
fluviale di
Cuneo»

6.2.2007

L.R. 3
«Istituzione
e Parco
fluviale
**Gesso e
Stura**»

2012

Ampliamento
Parco ad
altri 9
Comuni

2019

Ampliamento
ad altri 4
Comuni +
Parco naturale

Ampliamento del Parco fluviale Gesso e Stura 2019

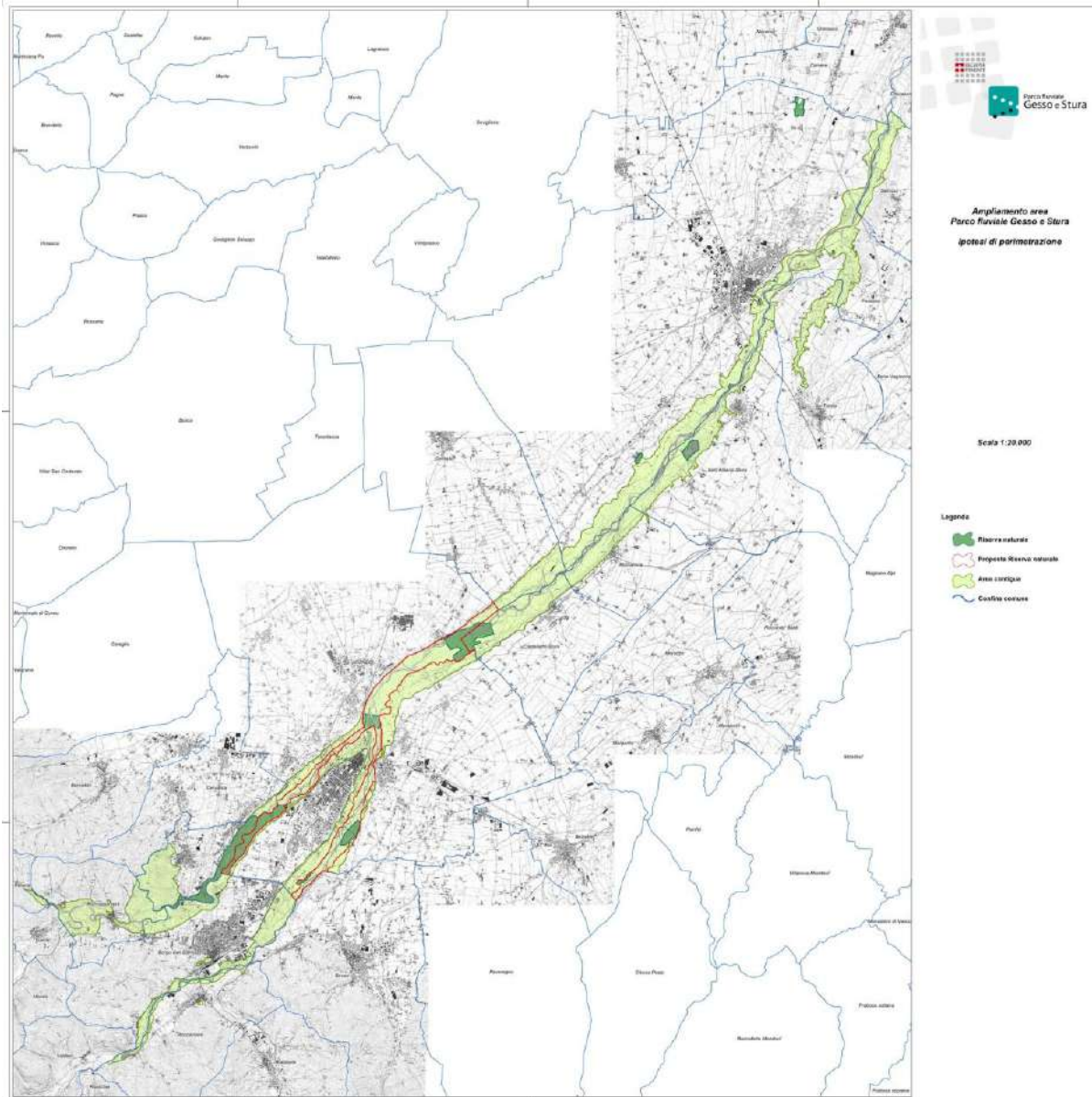

Parco fluviale Gesso e Stura superficie attuale: 4021 ettari, di cui:

- Aree contigue: 3740 ettari
- Riserve naturali: 281 ettari

Nuova Legge Regionale (L.R. 11/2019) ampliamento del territorio del parco su 4 nuovi comuni:

- Fossano
- Rittana
- Salmour
- Trinità
- 1489 ettari in più

Totale superficie del Parco ampliato: 5510 ettari di cui:

- «Parco naturale Gesso e Stura»: 992 ettari
- Riserve naturali: 51 ettari
- Area contigua: 4467 ettari

Le finalità del Parco Fluviale (2/2)

- *Promuovere, organizzare e sostenere **attività di studio, ricerca, didattica, scientifiche, ricreative e turistiche** con particolare riferimento all'ambiente fluviale anche attraverso la creazione di specifiche attrezzature polifunzionali*
- *Sostenere e promuovere, anche con l'eventuale partecipazione dei comuni circostanti, la **fruizione turistica-ricreativa del territorio** anche attraverso lo sviluppo dell'agriturismo, dell'agricoltura biologica, dei servizi e delle attività ricreative, compatibilmente con le caratteristiche ambientali dei luoghi, nonché la **valorizzazione delle risorse umane** attraverso misure integrate che sviluppano la valenza economica ed educativa delle aree protette*

... dal Parco museo al parco rete-gestione

... le risorse ambientali e culturali assumano il ruolo di motore dello sviluppo locale



I NUMERI DEL PARCO



5500 ha



100 km di fiumi



14 comuni



120.000 abitanti



14 aree attrezzate



1050 ha di Parco naturale



380 arredi



215 specie di uccelli



25 specie di mammiferi



9 specie di anfibi



8 specie di rettili



54 specie di Lepidotteri



60 km di percorsi ciclo-pedonali attrezzati

ALTRI NUMERI...



600.000 visitatori/anno
sui percorsi
ciclonaturalistici



150.000 partecipanti agli
eventi dal 2005



60.000 partecipanti alle
attività didattiche



70.000 partecipanti a
eventi/attività alla Casa del
Fiume



3.500 iscritti alla
newsletter del Parco



20.000 contatti al sito del
Parco/anno



Oltre 100 eventi
organizzati in media ogni
anno dal Parco



3.000 classi hanno
partecipato alle attività
didattiche del Parco



23 progetti europei



LE STRUTTURE DEL PARCO E LABORATORI ALL'APERTO



OBIETTIVI STRATEGICI E SPECIFICI

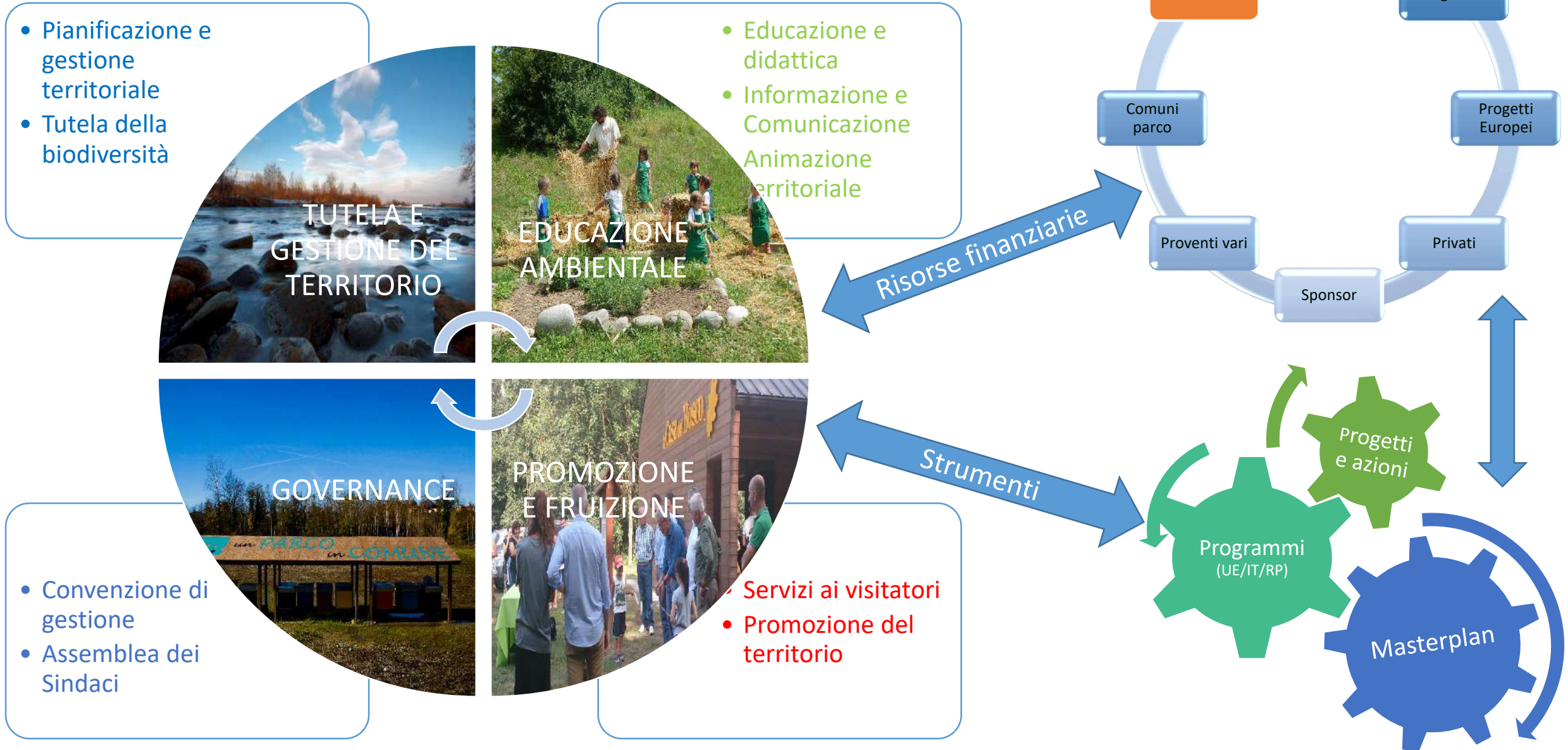

PROGETTI EUROPEI-PROGRAMMAZIONE 2007-13



SVILUPPO DI DIVERSI STUDI E RICERCHE SULLA FAUNA, GLI ECOSISTEMI DEL PARCO, DEFINIZIONE DELLA RETE ECOLOGICA E TUTELA DELLA BIODIVERSITÀ

PSR a tutela della biodiversità e aree boschive del parco, istituzione area pesca "no-kill", piantumazione alberi e interventi di rinaturalizzazione, attività di gestione della fauna con collaborazione con CRAS di Bernezzo, Provincia di Cuneo e Corpo Forestale dello Stato...



PROGETTI DI EDUCAZIONE AMBIENTALE TRANSFRONTALIERA

Realizzazione del Centro di Educazione Ambientale del Parco fluviale Gesso e Stura (La Casa del Fiume), creazione delle cellule di educazione ambientale transfrontaliera con Parco naturale Alpi Marittime, Parc National du Mercantour, Naturoptere, Workshop transfrontalieri di educazione ambientale, mostre itineranti...



SVILUPPO DI DIVERSI PROGETTI DI ACCESSIBILITÀ AL PARCO FLUVIALE E DI MIGLIORAMENTO DELLA RETE DEI PERCORSI CICLONATURALISTICI

Attualmente estesa per oltre 60 km con 13 Aree attrezzate con tavoli, panche, fontane, servizi igienici e una decina di punti informativi



SVILUPPO DI PROGETTI DI PROMOZIONE TURISTICA E VALORIZZAZIONE DEL TERRITORIO

schedatura e promozione cicloturismo, sviluppo di eductour, servizio noleggio MTB (Parkobike), realizzazione aree birdwatching, percorso MTB, nuove aree attrezzate, attivazione e promozione del marchio "Miele del Parco fluviale Gesso e Stura", affitto aree per apiari, servizio di segnalazione WeAct, percorsi tematici (Gino Giordanengo, Acqua, Parole di legno...)

Progetti Europei in corso

- **10 progetti in corso**
- **2.350.000 Euro gestiti a favore del Parco fluviale Gesso e Stura**

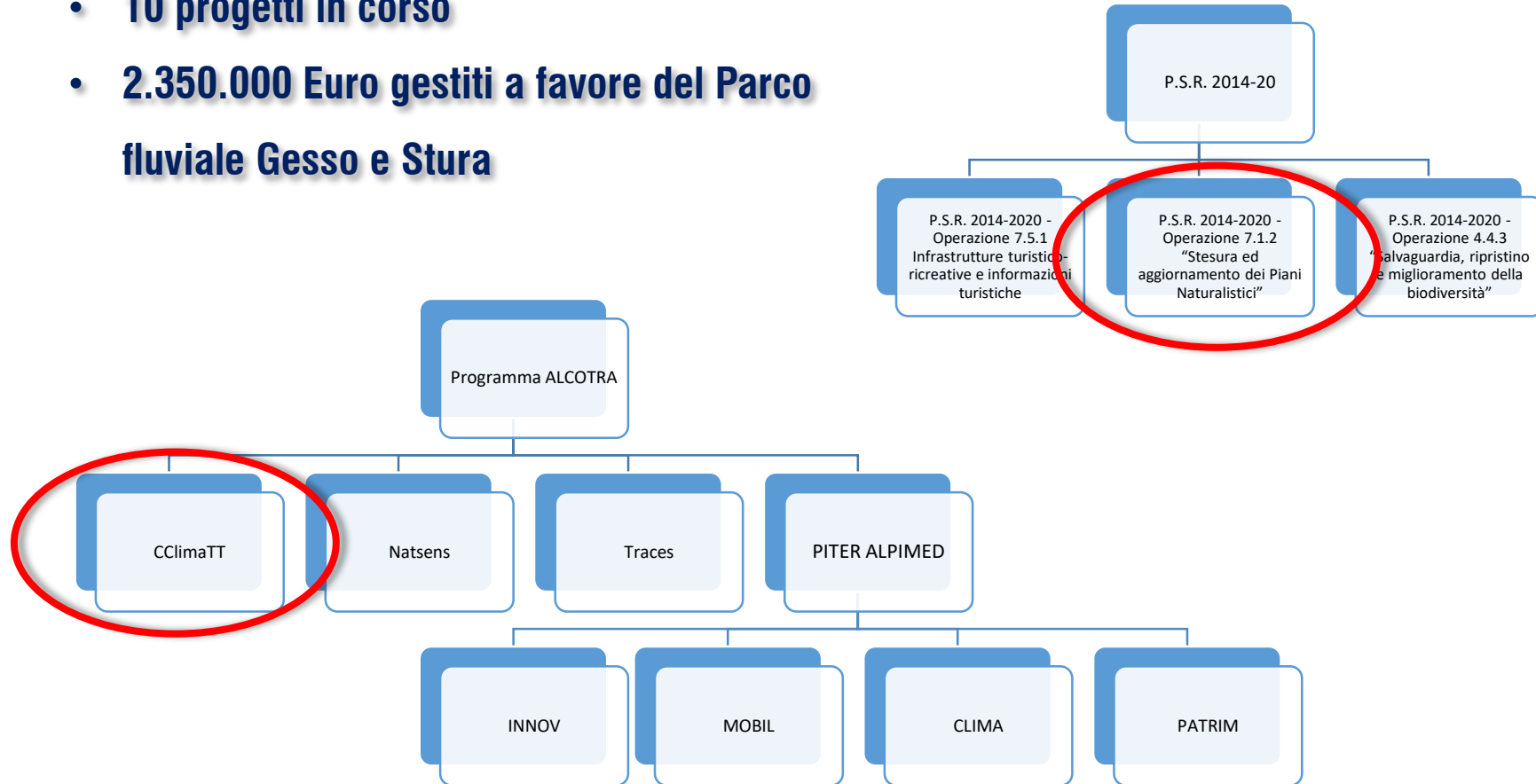



Fondo FESR
 Programma Interreg. ALCOTRA IT - FR 2007 - 2013
 P.I.T. «Marittime-Mercantour» Progetto 6 «Educazione»



Inaugurata il 23 marzo 2013

Un'importante struttura destinata allo svolgimento di attività didattiche, convegni ed eventi

La Casa del Fiume, realizzata in gran parte con fondi europei, comprende:



Attività 2018

TIPOLOGIA ATTIVITA'	NUMERO ATTIVITA'	PARTECIPANTI
didattica	124	5217
convegno/serata a tema	22	1095
laboratorio	32	538
festa compleanno	118	1940
attività istituzionale	15	333
corso	19	972
evento	15	2663
mostra	15	491
visitatori weekend		2515
TOTALI	360	15764

ANNO	NUMERO ATTIVITA'	PARTECIPANTI
2013	157	6480
2014	264	9478
2015	254	10100
2016	365	12030
2017	367	14295
2018	360	15764
TOTALI	1767	68147



Educazione Ambientale

ATTIVITÀ DIDATTICHE A.S. 2018-19

TIPOLOGIA DI SCUOLE

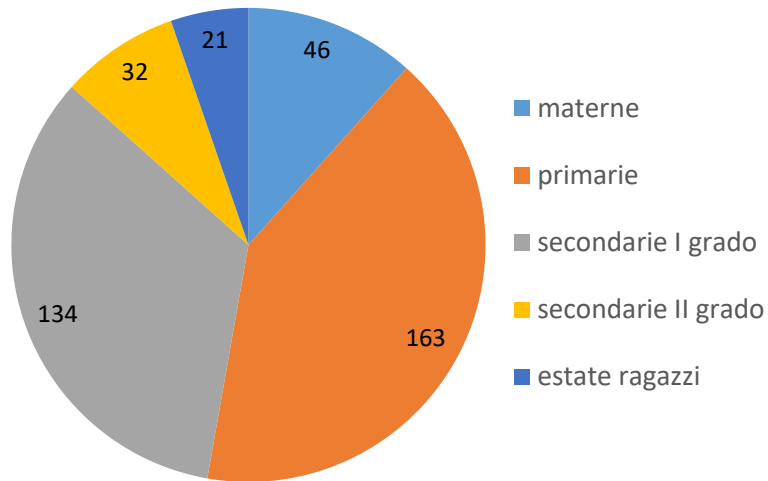

PROVENIENZA SCUOLE

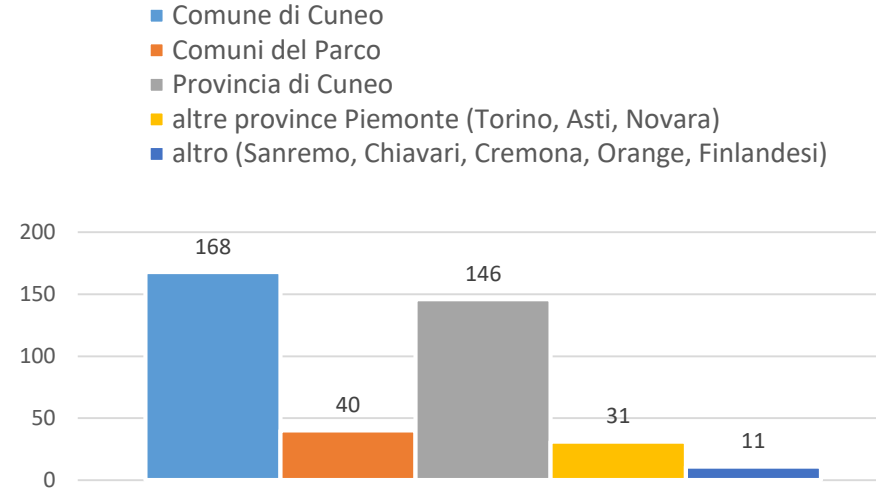

8215
ALUNNI



396
CLASSI



205
ATTIVITA'

EDUCAZIONE AMBIENTALE

13 strutture e laboratori naturali per la didattica

Corsi di aggiornamento per docenti su tematiche ambientali (accreditato MIUR)

60.000 bambini e ragazzi che dal 2005 hanno partecipato alle attività didattiche a pagamento per le scuole (fino ad a.s. 2018-19)

Creazione di cellule transfrontaliere per l'educazione ambientale



PROMOZIONE DEL TERRITORIO/SERVIZI AI VISITATORI



Sentieristica
ciclo-ippo-
pedonale di 60
km totalmente
segnalata
mediante
paline,
bacheche e
leggii



Tredici aree
attrezzate con
tavoli, panche,
fontane, servizi
igienici:



Percorso
permanente
ecomaratona



Percorso single
track



Area pesca no
kill



Area camper



Percorsi
tematici



PROMOZIONE DEL TERRITORIO/SERVIZI AI VISITATORI



Casa del Fiume –
Casa del Bosco



Impianti
sportivi/polo
canoistico



B&B - agriturismi



Punti informativi



Parko bike



....Offerte
culturali/turistiche
territoriali...



Tutela e gestione del territorio

AFFITTO AREE POSTAZIONI APIARI

❖ **Marchio del miele**



❖ **Costo bollini**

0,06€ per ogni bollino, consistente in un'etichetta / sigillo da apporre sugli imballaggi dei prodotti (prevista scontistica in base a requisiti facoltativi)

❖ **Costi affitto postazioni alveari**

50 €: quota annuale per l'utilizzo di ciascuna postazione

❖ **Cartello per postazioni**



http://www.parks.it/ Parks.it - il portale dei parchi... Tracciabilità dei flussi finanziari

File Modifica Visualizza Preferiti Strumenti ?
Google E-PRTR Siti suggeriti Scarica altri add-on

Parks.it

IL PORTALE DEI PARCHI ITALIANI

Cerca: [Visita al parco Simbroni?](#)

Proteggiamo la Natura, eredità del futuro.

150° dell'Unità d'Italia nei Parchi

24 maggio: Giornata Europea dei Parchi

Parchi nel mondo: Europa, Mediterraneo, Africa, Asia, America, Oceania

Cooperazione internazionale

Emporio parchi
acquisto on-line
Guide, cartine, video, CD, abbigliamento e gadget: Più di 2.900 articoli dai parchi

LE NUOVE PROTEZIONI
Energie rinnovabili nei Parchi

ARCHIVIO DEL DIRITTO DEI PARCHI
I Parchi nella letteratura
Giochi e videogames

Primo piano
Carovigno (BR), 18 giugno
● **Assemblea Federparchi**
● Carovigno (BR), 17 giugno
● **Incontro Aree Marine Protette**

Novità
Iscrizioni entro il 20 giugno
● **Campi di volontariato estivi** al PN Gran Paradiso
Torino, 23 giugno
● **Presentazione del volume Il rilancio dei Parchi** al Museo di Scienze naturali
offerte entro il 7 luglio
● **Gestione del rifugio escursionistico Casa Resina** al PR Bioglia
offerte entro il 7 luglio
● **Vividaria - Piante amiche: la biodiversità che unisce** premia le scuole vincitrici del concorso
● **Sul fronte della Natura**

Foto e immagini
● Panorami a 360°
● Sfondi e Foto satellitari
● Mostre, corsi e concorsi fotografici
● La Vostra galleria

Ospitalità
● **Dove dormire**
Tutte le strutture
Tutte le regioni
Le strutture ricettive con: Ecoregole, mappe satellitari del mese
● **Dove mangiare**
Tutti gli esercizi
Tutte le regioni
● **Prodotti tipici**
Tutte le categorie
Tutte le regioni

La settimana
18 giugno
● **Osservare le stelle alle Valli del Sorbo** astronomia al PR Veso
18-19 giugno
● **Laboratorio di cesteria** costruiamo cestini e borse in vimini al PR Lama Sesia
19 giugno
● **Dalla parte del mare** in canoa al PN Circeo
19 giugno
● **Con i guardaparco alla scoperta delle piante officinali** escursione guidata al PN Gran Paradiso
19 giugno
● **Il sentiero natura di Prarondo** siti di pregio naturalistica al PR Bioglia
19 giugno
● **Domenica in cascina** attività educativa al PR Po Toninese

Tipografia Editoriale Temi

Mappe dei Parchi

Parchi nazionali
Parchi regionali
Aree marine protette
Riserve statali
Riserve regionali
Zone umide
Altre aree protette
mappa interattiva nel database dei Parchi
per provincia
per regione

Grandi sistemi: Alpi, Dolomiti, Appennini, Fiumi e laghi, Bacino del Po, Coste e Isole, Zone Urbane
Progetti d'Area Vasta: Parchi di Mare e Appennino
Oasi e Riserve LIPU, Legambiente, WWF

100%

18:14
17/06/2011

PARKO BIKE

> NOLEGGIO MTB <



Parco fluviale
Gesso e Stura



Noleggia una MTB Parko Bike e... via!



Punti noleggio

- Cuneo**
 - 1 *La Casa del Fiume* - Via Porta Mondovì 11a
tel. 0171.444501
 - 2 *Ciclo Capez* - Via Medaglie d'Oro 14
tel. 320.6017974
- Borgo San Dalmazzo**
 - 3 *Ufficio turistico* - Via Vittorio Veneto 19
tel. 0171.266080
- Centallo**
 - 4 *Birrificio Trunasse* - Strada Statale 231
tel. 338.8616725
- Cervasca**
 - 5 *Ciclofficina* - Via Borgo San Dalmazzo 24
tel. 0171.85022
- Roccasparvera**
 - 6 *Rifugio ex scuola materna* - fraz. Castelletto
tel. 335.6216583
- Sant' Albano Stura**
 - 7 *L'Alberghetto* - Via Roma 48
tel. 0172.67851

Punti attivi anno 2019

INTERVENTI SOCIALI



Un [video](#) che racconta la storia e le tecniche usate per i progetti svolti dal 2015 ad oggi nel corso dell'alternanza scuola-lavoro al **Parco fluviale** che ha visto impegnati molti studenti del **Liceo Artistico**, è stato premiato dalla Camera di Commercio di Cuneo nell'ambito del **concorso «Storie di alternanza»**.



10
ANNI
DI PARCO 2017

Il parco fluviale: uno scrigno di biodiversità



TRA GESSO E STURA

AMBIENTI PRESENTI CON CODICE HABITAT E DESCRIZIONE

3150 Laghi eutrofici naturali con vegetazione del *Magnopotamion* o *Hydrocharition*

3220 Fiumi alpini con vegetazione riparia erbacea

3240 Fiumi alpini con vegetazione riparia legnosa a *Salix eleagnos*

6210(*) Formazioni erbose secche seminaturali e facies coperte da cespugli su substrato calcareo (*Festuco-Brometalia*) (**stupenda fioritura di orchidee*)

6510 Praterie magre da fieno a bassa altitudine (*Alopecurus pratensis*, *Sanguisorba officinalis*)

9180 (*) Foreste di versanti, ghiaioni e valloni del *Tilio-Acerion*

91E0(*) Foreste alluvionali di *Alnus glutinosa* e *Fraxinus excelsior* (*Alno-Padion*, *Alnion incanae*, *Salicion albae*)

Fauna

FARFALLE: 52 sp, di cui 1 in all. IV D.H.

LIBELLULE: 39 sp, di una una rara.

ALTRI INSETTI: 2 sp. in all. II e IV D.H.

CROSTACEI: 1 sp, in all. II D.H.

PESCI: 15 sp, di cui 7 in all. II e IV D.H.

ANFIBI: 9 sp, di cui 5 in all. IV D.H.

RETTILI: 7 sp. di cui 5 in D.H.

UCCELLI: 214 specie, di cui 57 in all. I Direttiva Uccelli

MAMMIFERI: 25 sp, tra cui 14 chiroterteri in all. IV e 4 in all. II D.H.

Flora

850 SPECIE,
fra arboree e erbacee,
di cui 21 in all. II D.H.