

LOTTO 1

Vendita attrezzatura:

Cippatrice Bio Trituratrice combinata su carrello (appendice), Prod. Pezzolato, Modello K 4000/150 con motore silenziato diesel Hatz 33 CV Silent Pack – Certificato di Conformità in data 27/02/95.

Ore d'uso:

Accessori:

Note: macchina funzionante

Valore di vendita: € 5.500,00

E' possibile visionare l'attrezzatura previo appuntamento con il signor Bongiovanni Daniele (Ufficio Verde Pubblico) al numero 0171-692458 oppure 328-1506523 dalle ore 9:00 alle 12:00 o tramite mail al seguente indirizzo: daniele.bongiovanni@comune.cuneo.it

Immagini fotografiche



LOTTO 2

Vendita macchina operatrice:

Trattore Antonio Carraro Tric Trac 3800

Targa: AF 520

Immatricolazione: Macchina operatrice – 30.11.1994

Ore d'uso: 3.348 circa

Accessori: paletta frontale Sigma

Note: compressione residua motore bassa

Valore di vendita: € 1.600,00

E' possibile visionare l'attrezzatura previo appuntamento con il signor Bongiovanni Daniele (Ufficio Verde Pubblico) al numero 0171-692458 oppure 328-1506523 dalle ore 9:00 alle 12:00 o tramite mail al seguente indirizzo: daniele.bongiovanni@comune.cuneo.it

Immagine fotografiche



Copia libretto di circolazione

<p>1</p> <p>REPUBBLICA ITALIANA Ministero dei Trasporti e della Navigazione DIREZIONE GENERALE DELL'AUTOTRASPORTAZIONE CIVILE E DEI TRASPORTI IN CONCESSIONE</p> <p>* targa *</p> <p>CNAF520</p> <p>Numero di targa valida dal 01/01/99 al 31/12/99 in caso di cambio di targa il numero della targa è valido dal 01/01/99 al 31/12/99</p> <p>n. CN004817 ufficio provinciale di CUNEO viste le norme del testo unico approv. d.p.r. 7/06/05 visto ESITO VIS/PROVA si rilascia il certificato di circolazione descritto nelle seguenti schede e registrato con la targa sopra indicata per LAVORAZIONI EDILI STRADALI - ** proprietario COMUNE DI CUNEO COM res 2B VIA ROMA CN CUNEO categoria - MACCHINA OPERATRICE SEMOVENTE fabbr./tipo A CARRARO 50 2351 omologaz DL94030H0B0 tel 01617... CUNEO 06/02/99 direttore</p> <p>codice agenzia > 1165 <</p>	<p>2</p> <p>Med. MC 01 MEC</p> <p>06/02/99 * targa * CNAF520</p> <p>N° CN004817</p> <p>CERTIFICATO DI CIRCOLAZIONE</p> <p>immatricolata a CUNEO 11 30/11/94</p> <p>** attrezzature **</p> <p>SPAZZATRICE, SGOMBRANEVE ROTATIVO, TOSAERBA</p> <p>moti LOMBARDINI LDW 1503 tempi: 4 G n.cil. 03 cilindri 01551 pot.max kW 026,5 giri 3000 silenz appr DGM 3015 SA db.contr 089 lungh 04,150 largh 1,910 sbalzo ant. 1,820 post 1,150 masse kg =tara 01730 portata NON ATTA compl. 001730 rimorci massa max 00910 asse 1 vel max 24,3 pneumatici 28X9.00-15 6PR; 6.50-16 4PR; 29X12.50-15 4 PR; 29X12.00-15 4PR freni serv MECCANICO scoc MECCANICO ** PRESCRIZIONI PER LA CIRCOLAZIONE SU STRADA ** I COMANDI DEL SISTEMA LAVORO DEVONO ESSERE BLOCCATI. ATTREZZI E BRACCI BLOCCATI anno prima imm 94 marca op 02CN586338 del 25/01/99 il certificato va accompagnato da 1 scheda tecnica</p>
<p>1</p> <p>REPUBBLICA ITALIANA Ministero dei Trasporti e della Navigazione DIREZIONE GENERALE DELL'AUTOTRASPORTAZIONE CIVILE E DEI TRASPORTI IN CONCESSIONE</p> <p>* targa *</p> <p>CNAF520</p> <p>n. CN004817 06/02/99 CN 25/01/99</p> <p>INGOMBRI DEGLI ATTREZZI SEGNALATI SUI TRE LATI CON STRISCE BIANCHE E ROSSE RETRORIFLETTENTI. LE DIMENSIONI E LE MASSE SONO LE MAX AMMESSE. MAS.COMPL. MAX/MIN=1330/1730 LASSE MAX/MIN=730/910 KG IN ALTERNATIVA PALA CARICATRICE. PRESCR.CIRC. - NON E' AMMESSA LA CIRCOLAZIONE CON LA M ACCHINA PRIVA DI ATTREZZI E/O CONTENITORE CARICO; CON TOSAERBA RIPETIZIONE DEI DISPOSITIVI DI SEGN.VISI VA E DI ILLUMINAZIONE; NELL'ALLESTIMENTO TOSAERBA O S PAZZATRICE, ENTRAMBI CON CONTENITORE, IL TUBO DI MANDA TA DEVE ESSERE RACCOLTO NELLA APPOSITA SEDE SU CABINA</p>	<p>2</p> <p>Med. MC 01 MEC</p> <p>06/02/99 * targa * CNAF520</p> <p>N° CN004817</p> <p>SCHEDA TECNICA N. 1</p> <p>immatricolata a CUNEO 11 25/01/99</p> <p>INSTALLATO VOMERO GASNERO MOD VU200 MAR: GV 20506 SBALZO ANT 1.48 MT LUNG.TOT 3.05 MT LARGH 3.10 MT. T ARA 1600 KG L'ATTREZZATURA INSTALLATA NON PUO' ESSERE UTILIZZATA COME LAMA SGOMBRANEVE</p>

LOTTO 3

Vendita macchina operatrice:

Trattore Antonio Carraro Tric Trac 3000

Targa: AF 222

Immatricolazione: Macchina operatrice – 24.04.1993

Ore d'uso: 4.591 circa

Accessori: cassone raccogli erba sollevabile idraulicamente

Note: motore fuso

Valore di vendita: € 800,00

E' possibile visionare l'attrezzatura previo appuntamento con il signor Bongiovanni Daniele (Ufficio Verde Pubblico) al numero 0171-692458 oppure 328-1506523 dalle ore 9:00 alle 12:00 o tramite mail al seguente indirizzo: daniele.bongiovanni@comune.cuneo.it

Immagine fotografiche



Copia libretto di circolazione

<p>1</p> <p>REPUBBLICA ITALIANA <i>Ministero dei Trasporti</i> DIREZIONE GENERALE DELL'AMMINISTRAZIONE CIVILE E DEI TRASPORTI IN CONCESSIONE</p>	<p>* targa *</p> <p>CNAF222</p>	<p>2</p> <p>18/05/93 * targa * CNAF222</p> <p>N° CN002526</p> <p>CERTIFICATO DI CIRCOLAZIONE</p>
<p>n. CN002526 ufficio provinciale di CUNEO vista la norma del testo unico approv. d.p.r. 7/06/88 vista DICHIARAZIONE DI CONFORMITA' si rilascia il certificato di circolazione descritto nelle seguenti schede e registrato con la targa sopra indicata per LAVORAZIONI EDILI STRADALI - ** proprietario CUNEO COM res 28 VIA ROMA CN CUNEO categoria - MACCHINA OPERATRICE BENOVENTE , fabbr./tipo A CARRARO 16 B99 J coologaz DM4046MD tel 929 01301 CUNEO 18/05/93 p. il direttore</p>  <p>codice agenzia > 1038 <</p>		<p>immatricolata a CUNEO li 29/04/93</p> <p>** attrezzature **</p> <p>ESCAVATORE IDRAULICO. SCORREBANEVE ROTATIVO. TOSABERBA SPAZZATRICE. mot FERRISS 103-13 I tempi 4 G p.cil. 03 cilindri 01330 pot.max kW 019,8 giri 2800 silenz appor DGM 5A 1633 dB.contr 084 lungh 03,875 largh 1,270 sbalzo ant.0,870 post 1,775 massa kg =tara 01560 portata NON ATTA compl 001560 rimorc massa max 01170 asse 2 vel max 29,4 pneumatici ANT.POST=7.50-16 4PR1 Freni aere MECCANICO solo MECCANICO ** PRESCRIZIONI PER LA CIRCOLAZIONE SU STRADA ** I COMANDI DEL SISTEMA LAVORO DEVONO ESSERE BLOCCATI. ATTREZZI E BRACCI BLOCCATI. anno prima imm 93 il certificato va accompagnato da 1 scheda tecnica.</p>

<p>1</p> <p>REPUBBLICA ITALIANA <i>Ministero dei Trasporti</i> DIREZIONE GENERALE DELL'AMMINISTRAZIONE CIVILE E DEI TRASPORTI IN CONCESSIONE</p>	<p>* targa *</p> <p>CNAF222</p>	<p>2</p> <p>18/05/93 * targa * CNAF222</p> <p>N° CN002526</p> <p>SCHEDA TECNICA N. 1</p>
<p>n. CN002526 18/05/93 CN 29/04/93</p> <p>TAGLIANTE E BENTI PROTETTI E DEGNALATI PROIETTORI INCLINATI IN MODO CHE LA LUCE INCONTRI IL TERRENO DAVANTI ALLA MACCHINA NON OLTRE 10 METRI. PROIETTORI IN LAVORO OCCULTATI CON IDONEE MASCHERE. E'VIETATA LA CIRC.NE SU STRADA CON GUIDA RETROVERSA PNEUM. IN ALTERN. ANT. POST: 6.50-16 4PR; 20X9.00-15 6PR; 29X12.50-15 4PR. = E' AMMESSA LA CIRC.NE SU STRADA DEL- LA MACCHINA PRIVA DI ATTREZZI. =ALLESTIMENTI PREVISTI IN ALTERNATIVA: ESCAVATORE IDRAULICO POST.; SCORREBANEVE ROTATIVO POST.; TOSABERBA POST.; SPAZZATRICE ROTATIVA POST. =I VALORI DIMENSIONALI E PONDERALI SONO I MAX AM- MESSI. =SONO AMMESSI ALLESTIMENTI ALTERNATIVI DEI SE- GUENTI LIMITI MIN.E MAX DI MASSA COMPLESSIVA PER ASSE MASSA COMPLESSIVA KG. 1260/1560; 1'ASSE 16/390/560; 2'AS- SE KG. 700/1170.</p>		<p>immatricolata a CUNEO li 29/04/93</p>

9

LOTTO 4

Vendita macchina operatrice:

Sollevatore telescopico Merlo Roto 40.18

Targa: CNAH 462

Immatricolazione: Macchina operatrice – 25.11.1998

Ore d'uso: 3.581 circa

Accessori: Forche sollevamento, benna 2 in uno, cestello Space, cestello frontale sviluppabile, argano da 40 q.li.

Note: macchina collaudata ARPA nel 2013

Valore di vendita: € 30.000,00

E' possibile visionare l'attrezzatura previo appuntamento con il signor Bongiovanni Daniele (Ufficio Verde Pubblico) al numero 0171-692458 oppure 328-1506523 dalle ore 9:00 alle 12:00 o tramite mail al seguente indirizzo: daniele.bongiovanni@comune.cuneo.it

Immagini fotografiche





Copia libretto di circolazione ed altra documentazione

1 REPUBBLICA ITALIANA Ministero dei Trasporti e della Navigazione DIREZIONE GENERALE DELLA MOTORIZZAZIONE CIVILE E DEI TRASPORTI IN CONCESSIONE	* targa * CNAH462	Questo libretto è valido soltanto se il veicolo è iscritto al Pubblico Registro e se il proprietario è in regola con il pagamento dell'IMPI e dell'ITC
n. CN004750 ufficio provinciale di CUNEO viste le norme del testo unico approv. d.p.r. 7/06/88 visto DICHIARAZIONE DI CONFORMITA' si rilascia il certificato di circolazione descritto nelle seguenti schede e registrato con la targa sopra indicata per LAVORAZIONI EDILI STRADALI - ** proprietario COMUNE DI CUNEO CN CUNEO res 28 VIA ROMA CN CUNEO categoria - MACCHINA OPERATRICE SEMOVENTE fabbr./tipo MERLO ROTO 18 012 M omologaz OL97015M010 tel 8202045 CUNEO 04/01/99 p. il direttore		
codice agenzia > 1001 <		

2 N° CN004750 04/01/99 * targa * CNAH462 CERTIFICATO DI CIRCOLAZIONE
immatricolata a CUNEO il 25/11/98 ** attrezzature ** PALA CARICATRICE GRU CON PIATTAFORMA PORTAPERSONE A BRACCI ARTICOLATI mot PERKINS 1006-6 tempi 4 G n.cil. 06 cilindri 05985 pot.max kW 085,0 giri 2440 silenz appr VER.CPA TD 263/TO-97 dB.contr 089 lungh 06,140 largh 2,420 sbalzo ant.2,150 post 0,990 masse kg =tara 14500 portata NON ATTA compl 014300 risorse massa max 07600 asse 1 vel max 36,2 pneumatici 18-22.5 16PR T35 DUNLOP freni serv IDRAULICO succ IDRAULICO
** PRESCRIZIONI PER LA CIRCOLAZIONE SU STRADA ** ATTREZZI E BRACCI BLOCCATI. INGOMBRI DEGLI ATTREZZI SEGNALATI SUI TRE LATI CON STRISCIE BIANCHE E ROSSE RETTORIFLETTENTI anno prima imm 98 il certificato va accompagnato da 1 scheda tecnica.

1 REPUBBLICA ITALIANA Ministero dei Trasporti e della Navigazione DIREZIONE GENERALE DELLA MOTORIZZAZIONE CIVILE E DEI TRASPORTI IN CONCESSIONE	* targa * CNAH462	Questo libretto è valido soltanto se il veicolo è iscritto al Pubblico Registro e se il proprietario è in regola con il pagamento dell'IMPI e dell'ITC
n. CN004750 04/01/99 CN 25/11/98 I COMANDI DEL SISTEMA LAVORO DEVONO ESSERE BLOCCATI. OBBLIGO DISPOSIT. SUPPLEM. A LUCE-LAMPEGG. APPROVATO ANCHE QUANDO NON E' OBBLIGAT. USO DISPOS. ILLUMINAZ. STER. AMMESSA SU UN SOLO ASSE; ATTREZ. E BRACCI BLOCCATI L'ASSE POSTERIORE STERZANTE DEVE ESSERE BLOCCATO NEL LA POSIZIONE DI MARCIA RETTILINEA (SPITA SPENTA). IL VEICOLO PUD' CIRCOLARE ANCHE CON BENNA DA 0,8 M3 CON LE SEG. DIM. E MASSE: LUNG. MAX 7,09 M; SBALZO ANT. 3,10 M; TARA=MASSA COMPL.=14700 KG. IL VEICOLO PUD' CIRCOLARE ANCHE CON CESTELLO PORTAPERSONE CON LE SEG. DIM E MASSE: LUNG. MAX 6,520M; SBALZO ANT. 2,530M; ALT MAX 3,85M; TARA=MASSA COMPL.=15000KG		

2 N° CN004750 04/01/99 * targa * CNAH462 SCHEDA TECNICA N. 1
immatricolata a CUNEO il 25/11/98

INAILISTITUTO NAZIONALE PER L'ASSICURAZIONE
CONTRO GLI INFORTUNI SUL LAVORO

Ricerca



SCHEDA TECNICA PER APPARECCHI E IMPIANTI DI SOLLEVAMENTO MATERIALI E/O PERSONE

CARRELLO SEMOVENTE A BRACCIO TELESCOPICO

- A BRACCIO FISSO
 A BRACCIO GIREVOLE

MATRICOLA INAIL¹: 13/200245/CN

Ragione sociale del fabbricante: **MERLO SPA – INDUSTRIA METALMECCANICA – VIA NAZIONALE 9-12010 CERVASCA (CN)**

Ragione sociale del proprietario: **COMUNE DI CUNEO – VIA ROMA 28 – 12100 CUNEO**

Dati identificativi del carrello semovente a braccio telescopico:

Tipo: **carrello semovente a braccio telescopico girevole dotato di più attrezzature intercambiabili che conferiscono sia la funzione di sollevamento materiali che di sollevamento persone**
 Modello: **ROTO 40.18EVS**
 Numero di fabbrica: **8202045**
 Anno di costruzione: **1998**
 Portata nominale (kg): **4000**
 Data/numero di revisione delle istruzioni per l'uso: **MOR40S.004 VALIDO DAL SAV 841341**
 Comunicazione di messa in servizio all'INAIL di **TORINO**
 in data **02/10/2012**

In versione: con stabilizzatori senza stabilizzatori
 Scartamento punti di appoggio stabilizzatori (m): **4,05** Interasse stabilizzatori (m): **4,70**
 Reazione max su stabilizzatori (daN): **20 daN/cm²**
 N. sfili: **TRE**

Caratteristiche principali del carrello semovente a braccio telescopico:

Organo/i di presa: **FORCHE L=1200mm**

Descrizione dell'antenna idraulica supplementare (eventuale): **NON PRESENTE**

Posto di manovra: **DA CABINA (QUANDO OPERA IN CONFIGURAZIONE PONTE MOBILE SVILUPPABILE, I COMANDI SONO RIPETUTI SULLA PIATTAFORMA)**

¹ Da assegnare da parte dell'INAIL all'atto della comunicazione della messa in servizio. N.B.: I dati ed i valori riportati sulla presente scheda sono rilevati dalle istruzioni per l'uso e la manutenzione e dalle dichiarazioni di conformità.

AVAL srl – Via Roma 22 – 12100 CUNEO – Tel.0171.63.09.57 – info@avalsrl.it – avalsrl@legalmail.it – www.avalsrl.it

AVAL_SCHEDA_TECNICA_CARRELLO_SEMOVENTE_BRACCIO_TELESCOPICO_INAIL_REV02 DEL 08 OTTOBRE 2013

AVAL SRL
 Agenzia Verifiche Attrezzature di Lavoro
 info@avalsrl.it www.avalsrl.it
 C.F. e P. IVA 03429975111

Diagramma delle portate²:

Portata (kg)	4000	3500	3000	2000	1500	1000
Distanza (m)	7,0	7,8	8,7	11,0	13,8	15,0

(Allegare copie dei diagrammi di carico del carrello e degli eventuali accessori)

Dispositivi di sicurezza installati: LIMITATORE DI CARICO A MOMENTO CON DISPOSITIVO OTTICO ED ACUSTICO DI ALLARME DI SICUREZZA DELLA STABILITA', LIVELLA A BOLLIA, VALVOLE DI BLOCCO DEI MARTINETTI

Note: GIA' MESSO IN SERVIZIO COME AUTOGRU (MATR. 99/200257/CN) CON ATTREZZATURA VERRICELLO TREEMME TECHNOLOGY SRL, TIPO L2.4T.PA, SN. 3M0000010027/98, P. MAX 4000kg, A.C. 1998; COME PONTE MOBILE SVILUPPABILE (MATR. 99/200396/CN) CON ATTREZZATURA MERLO, TIPO "SPACE" A185, SN. 0405140014/98, P. MAX 200kg, A.C. 1998; COME PONTE MOBILE SVILUPPABILE (MATR. 99/200395/CN) CON ATTREZZATURA MERLO, TIPO "PIATTAFORMA STANDARD ESTENSIBILE" A181, SN. 0410230025/98, P. MAX 300kg, A.C. 1998

Attrezzatura da lavoro immessa in servizio in assenza di disposizioni legislative e regolamentari o antecedentemente all'emanazione di norme legislative e regolamentari di recepimento delle direttive comunitarie (es.: D.P.R. 459/96).

Documentazione:

Dichiarazione CE di conformità: MOD. DCE/R/I ROTO 40.18EVS - 8202045, data 24/11/1998

La macchina è dotata di:

Istruzioni per l'uso rev. M0R40S.004 VALIDO DAL SAV 841341

Registro di controllo

Dichiarazione di corretta installazione (eventuale)

Luogo e data: CUNEO, 03 OTTOBRE 2013

Verificatore AVAL srl
(Dott. Ing. Alberto CAMINITI)



AVAL
Ag. Verifiche At
info@avalsrl.it
S.E. o P. IVA 0

² Per eventuali altre configurazioni vedere le istruzioni per l'uso.

4 - DIAGRAMMI DELLE PORTATE



ROTO 40.18 EV-EVS

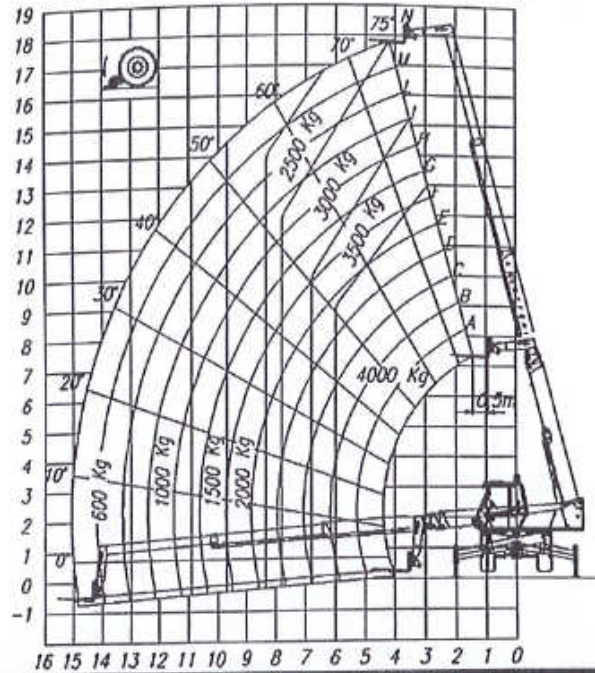

042330

MERLO S.p.A.
Industria Metalmeccanica





4 - DIAGRAMMI DELLE PORTATE

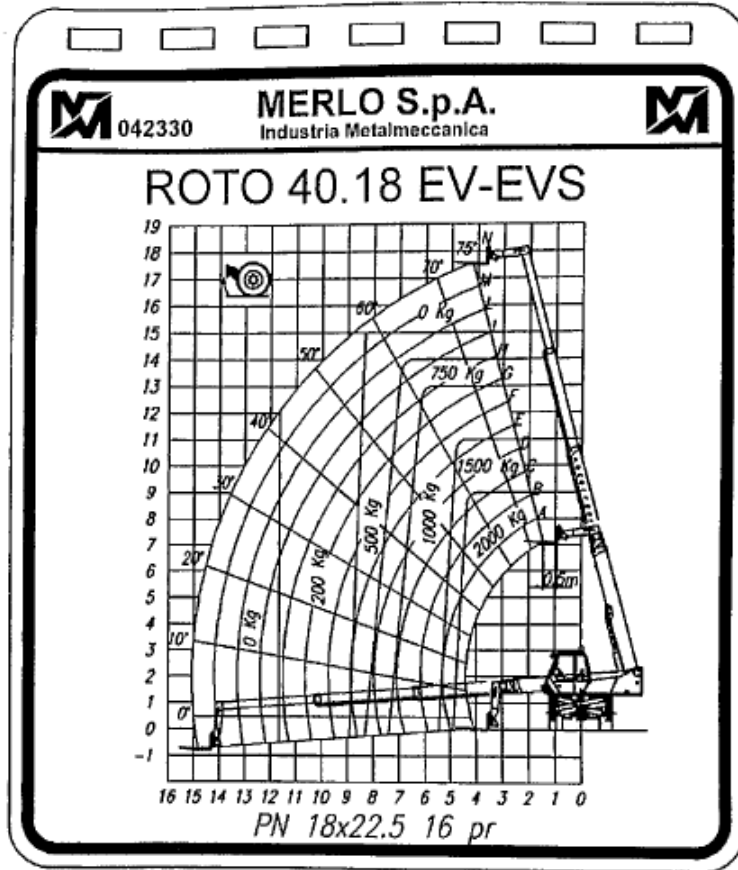

A
Società Verifica
Autodivertibile
C.F. 01.8.04



MERLO S.p.A.
Industria Metalmeccanica



L'APPLICAZIONE SUPPLEMENTARE DI
QUESTE ATTREZZATURE SULLA
ZATTERA STANDARD COMPORTA UNA
RIDUZIONE DEI CARICHI UTILI
RIPORTATI SUL DIAGRAMMA DI 200 KG.,
CON UNA PORTATA MASSIMA DI 2400
KG. (MONTANDO L'ATTREZZO IN
ALTERNATIVA ALLE FORCHE)

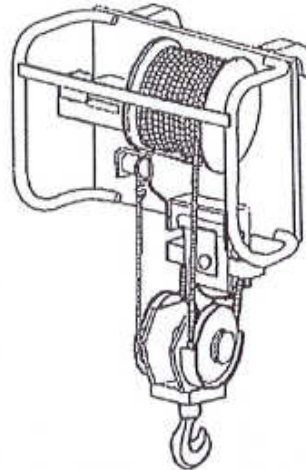

LE MONTAGE DE CES EQUIPEMENTS SUR LE TABLIER STANDARD
PROVOQUE UNE REDUCTION DES CHARGES INDIQUEES SUR LE
TABLEAU DE 200 KG., AVEC UNE CHARGE MAX. DE 2400 KG.
(MONTAGE DE L'EQUIPEMENT EN ALTERNATIVE AUX FOURCHES).

LA UTILIZACION SUPLEMENTAR DE ESTOS ACCESORIOS SOBRE EL
BASTIDOR REDUCE LAS CARGAS UTILES DE 200 KG., CON UNA
MAXIMA CAPACIDAD DE 2400 KG. (MONTANDO EL ADITAMENTO EN
ALTERNATIVA A LAS HORQUILLAS).

THE ADDITIONAL ASSEMBLY OF THESE ATTACHMENTS ON THE
STANDARD FORK CARRIAGE INVOLVE REDUCTION OF THE
PAYLOADS STATED ON THE DIAGRAM OF 200 KG., WITH A MAX.
CAPACITY OF 2400 KG. (USED INSTEAD OF FORKS).



PORTATE DELLE ATTREZZATURE
CHARGES DES EQUIPEMENTS
CAPACIDADES DE LOS ACCESORIOS
LIFT CAPACITY WITH ATTACHMENTS

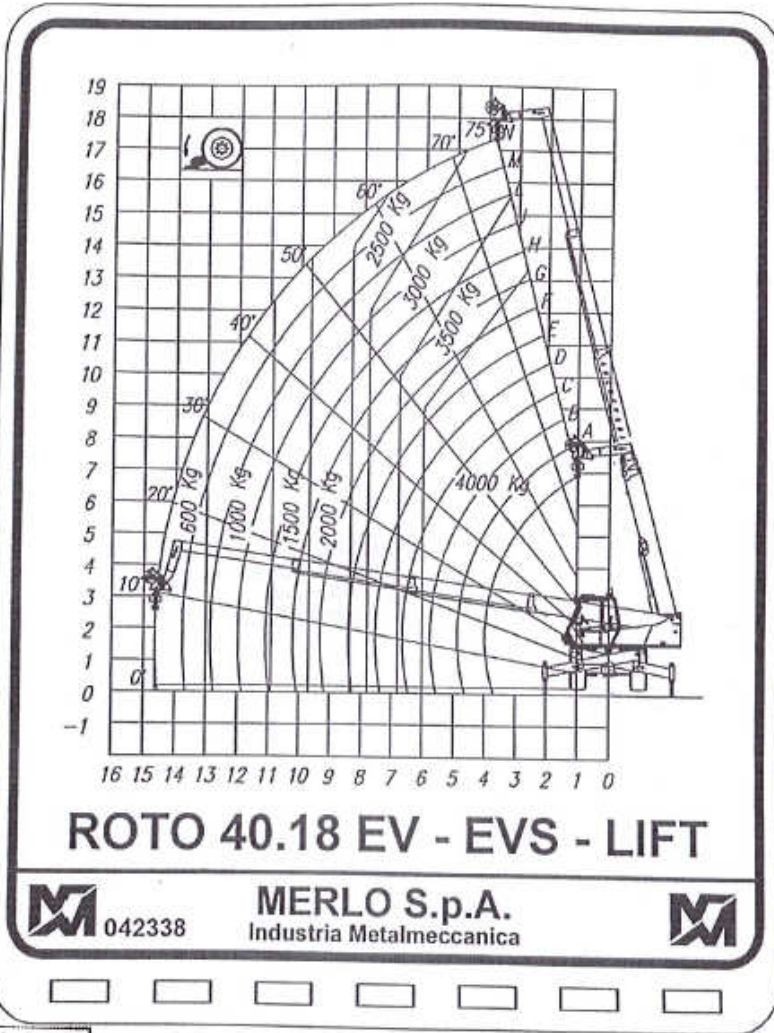

...di Lovato

 ...Lift

 ...13

VERBALE DI VERIFICA PERIODICA

(D.lgs n° 81/2008, art. 71 comma 11 e Allegato VII)

Il giorno 03 OTTOBRE 2013

il sottoscritto ING. CAMINITI ALBERTO

ha provveduto alla:

- prima verifica
 verifica periodica (successiva alla prima)

del/della

- ponte mobile sviluppabile
 carro raccogli frutta
 ascensore/montacarichi da cantiere
 ponte sospeso e relativi argani
 scale aerea ad inclinazione variabile
- gru _____
 carrello semovente a braccio telescopico
 piattaforma autosollevante su colonna
 idroestrattore

tipo CARRELLO SEMOV. A BRACCIO TELESCOPICO GIREVOLE matr. 13/200245/CN

Marca MERLO SPA mod. ROTO 40.18EVS nr. Fabbrica 8202045

Ditta proprietaria: COMUNE DI CUNEO con sede in CUNEO, VIA ROMA 28

utilizzato nello stabilimento della Ditta COMUNE DI CUNEO

Comune CUNEO VIA BASSE SAN SEBASTIANO n. 9

ed ha rilevato quanto segue:

- 1) Condizioni generali di conservazione e manutenzione: DISCRETE ALL ESAME VISIVO.
- 2) Esame degli organi principali: IN DISCRETO STATO DI CONSERVAZIONE E MANUTENZIONE.
- 3) Comportamento durante le prove di funzionamento dell'apparecchio e dei dispositivi di sicurezza: DISPOSITIVI DI SICUREZZA ATTIVI E FUNZIONANTI.
- 4) Configurazione e dati tecnici rilevati al momento della verifica: CON FORCHE L=1200mm, P.MAX 4000kg, A.C. 1998; GIA' MESSO IN SERVIZIO COME AUTOGRU (MATR. 99/200257/CN) CON ATTREZZ. VERRICELLO TREEMME TECHNOLOGY SRL, TIPO L2.4T.PA, SN. 3M0000010027/98, P.MAX 4000kg, A.C. 1998; COME PONTE MOBILE SVILUPPABILE (MATR. 99/200396/CN) CON ATTREZZ. MERLO, TIPO "SPACE" A185, SN. 0405140014/98, P.MAX 200kg, A.C. 1998 E (MATR. 99/200395/CN) CON ATTREZZ. MERLO, TIPO "PIATTAFORMA STANDARD ESTENSIBILE" A181, SN. 0410230025/98, P.MAX 300kg, A.C. 1998.
- 5) Osservazioni: PROVA LIMITATORE DI MOMENTO CON CARICO SULLE FORCHE E SUL VERRICELLO PARI A 700kg, CON CARICO SULLE NAVICELLE PARI A 320kg; PROVA FUNZIONALE, PROVA PULSANTE EMERGENZA. ESITO POSITIVO

ESITO DELLA VERIFICA

in base a quanto rilevato ed al risultato delle prove eseguite di cui al presente verbale, lo stato di funzionamento e di conservazione della suddetta attrezzatura di lavoro:

risulta adeguato ai fini della sicurezza

Luogo e data: CUNEO, 03 OTTOBRE 2013

Firma del datore di lavoro o suo rappresentante

Verificatore AVAL srl
DOTT.ING. ALBERTO CAMINITI

AVAL SRL
Agenzia Verifiche Attrezzature di Lavoro
info@avalsrl.it www.avalsrl.it
P.IVA 08429070013

LOTTO 5

Vendita autocarro cassonato: Mercedes Unimog

Targa: CN449250

Valore di vendita: € 16.000,00

AUTOMEZZO	
Anno immatricolazione	1979
Condizioni generali	Condizioni generali buone, impianto frenante e marmitta nuovi, fondo rifatto nel 2012; il mezzo è inutilizzato da circa un anno. Manutenzione programmata presso Officina comunale, straordinaria presso Officina comunale e/o esterne autorizzate.
Collaudo	Collaudato tutti gli anni, ultimo collaudo 25.11.2013
Omologazioni	Il mezzo è omologato per e con le attrezzature: spandisale Giletta, lama spartineve Assaloni, spazzatrice Schmidt
ATTREZZATURE E DOTAZIONI	
Cassone trilaterale	Condizioni generali buone, trilaterale ribaltabile
Spandisale Giletta	Condizioni generali buone,
Lama spartineve Assaloni	Condizioni generali buone, tipo vomero, comandi in cabina, compresa la zavorra di Kg 1.200
Spazzatrice Schmidt	Condizioni generali buone, motore autonomo, quadro comandi in cabina, impianto oleodinamico, spazzole gestite da bracci oleopneumatici

E' possibile visionare l'automezzo previo appuntamento con il signor Isoardi Giancarlo (Ufficio Strade) al numero 0171-65454 oppure 328-1506521 o tramite mail al seguente indirizzo: giancarlo.isoardi@comune.cuneo.it

Immagini fotografiche



Copia libretto di circolazione

REPUBLICA ITALIANA DB 0074602 TARGA CN*449250

Ministero dei Trasporti e della Navigazione
DIREZIONE GENERALE DELLA MOTORIZZAZIONE CIVILE E DEI TRASPORTI (CONCESSIONE)

N° A016192CN UFFICIO PROVINCIALE DI CUNEO
VISTE LE NORME DEL D.L. N° 30 del 1/10/1992 N. 305 VISTO LA PRESCRITTA DOCUMENTAZIONE
SI AGGIORNA L'IMMATRICOLAZIONE DEL SUDDETTO VEICOLO.
DI FABBRICAZIONE EST DESCRITTO ALLE PAGG. 1 E 2, SI RILASCI LA PRESENTE CARTA DI CIRCOLAZ. PER USO
PROPRIO COM. CUNEO

RES. CUNEO - CN-28 ROMA

CLASSE VEICOLO - AUTOCARRO PER TRASPORTO DI COSE
FABBRICA/TIPO - MERCEDES BENZ UNIMOG 406 121 064 406
OMOLOGAZ - OM16006B
TEL AIO 406121/10/032886

ANNO IMMATRICOLAZIONE 79 UFF. PROV. CN
CUNEO 12/03/98

1270

Mod. MC 9
N° A016192CN080598 01CN146394 12/03/98 TARGA CN*449250
CARROZZERIA RE - CASSONE RIBALTABILE TRILATERALE

MOTORE		DIMENSIONI		MASSE (Kg)		NORMALI		ECCEZIONALI	
tipo	OM 352	lunghezza m	4,090	tara ^{PI}	3270				
impieghi	4/ GASOL	larghezza m	2,000	portata ^{PI}	2530				
cilindrata cm ³	5676	asse n.	2	complessiva	5800				
pot. max kW	62,00	distanza interassi I	2,380	rimorchiabile ^{PI}					
		II		max autoritraco su rullo					
TRASMISSIONE		NUMERO POSTI		max su garcio o rullo		FRENI			
tipo cambio	MEC	anteriori	2						
		max	002						
		o scdere max							
		di servizio							
PNEUMATICI		12,5 20 PR10 CONTINENTAL		90		n° giri/min. 2800			
SICENZA/TORRE		Avanzamento rullo mm.		OPERATE 03500*		CTG. N° 2			

3 N° A016192CN080598 TARGA CN*449250

IL VEICOLO DI CUI ALLA PRESENTE CARTA DI CIRCOLAZIONE
NON RIENTRA NEL CAMPO DI APPLICAZIONE DELLA LEGGE 298/
1974 - ART. 30 PUNTO B (ESENTE)

4 N° A016192CN080598 TARGA CN*449250

CERTIFICATO DI APPROVAZIONE
N° - 02CN563280 DEL 30/12/97

5 N° A016192CN080598 TARGA CN*449250

1270

6 N° A016192CN080598 TARGA CN*449250

M.O. N° 02CN563280 DOTATO SALTUARIAMENTE DI DISP. SPAND
DEL 30/12/97 SALE TIPO GILETTA KA1000ID MATR. KA2
7579R DIM. LUNGH. TOT. 4,80MT. SBALZO
POST. 1,44M. TARA 5900KG. AUT. DIMOTRA I
P/CN N. 25019 DEL 12.12.97. VEL. MAX TI
FASE OPERATIVA 40 KM/H. PROTEZIONI I
ATERALI DOTATO SALT. DI LAMA SGOMBR.
NEVE CON ZAVORRA DI 1200KG. PARTE PO
T. CASSONE VEL. MAX 30KM/H. TARA 5600KI
LUNGH. MAX 5,40MT. LARGH. MAX 3,05MT. SI
B' ART. 10 CDS.

ATTENZIONE - LA FICHESIA DI ISCRIZIONE M.P.R.A. DEVE ESSERE PRESENTATA ENTRO 90 GIORNI DALLA DATA DI EMISSIONE DELLA CARTA DI CIRCOLAZIONE.

1) MASSA DEL VEICOLO IN ORDINE DI MARCIA, COMPRENSIVO DI OGNI ACCESSORIO CONSIDERATO FISSO E SENZA CARICO.
 2) MASSA PERMETTIBILE PER TRASPORTO PERSONE E SOLE SOLO IN UN'ESEMPLARE POSSIBILE COMBINAZIONE, ENTRO LA PORTATA MASSIMA INDICATA PER LE SOLI DUE DEI SESSOQUA, PORTATA MASSIMA INDICATA PER OGNI PERSONA TRASPORTATA ESCLUSIVA DI ACCESSORI.
 3) PER I VEICOLI MUNITI DI DISPOSITIVI DI RETRAZIONE, L'AUTORITÀ DI GESTIONE DELLE IMMISSIONI DEVE VERIFICARE IL MASSO PERMETTIBILE PER LE SOLI DUE DEI SESSOQUA, PORTATA MASSIMA INDICATA PER OGNI PERSONA TRASPORTATA ESCLUSIVA DI ACCESSORI.
 4) QUANDO NON È INDICATO IL VALORE IL CONTROLLO DEL VEICOLO DEVE EFFETTUARSI AL REGIME DI VELOCITÀ MASSIMA PERMETTIBILE PER IL VEICOLO.
 5) PER LE MACCHINE AGRICOLE, IL VALORE MASSIMO PERMETTIBILE DEVE ESSERE CONFERMATO CON VERBALE PROVA PER LA PRATICA DI OGNI SESSOQUA.
 6) IL VEICOLO NON È AMMESSO AL CONTROLLO DEL VEICOLO SE LA MASSA INDICATA DEVE ESSERE CONFERMATO CON VERBALE PROVA PER LA PRATICA DI OGNI SESSOQUA.
 7) PER LE MACCHINE AGRICOLE, IL VALORE MASSIMO PERMETTIBILE DEVE ESSERE CONFERMATO CON VERBALE PROVA PER LA PRATICA DI OGNI SESSOQUA.

NB: IL DOCUMENTO DI CIRCOLAZIONE È VALIDO SOLO SE CONTIENE LE PAGINE MINIMAMENTE A PAG. 2

La presente carta di circolazione non costituisce titolo di proprietà. La vendita del veicolo cui si riferisce è subordinata all'esibizione del certificato di proprietà, rilasciato dal P.R.A. ai sensi dell'art. 7, comma 2 della legge 9 luglio 1990 n. 187, oppure del foglio complementare rilasciato ai sensi dell'art. 6 del R.D. 29 luglio 1927 n. 1814.

GENERALITÀ E RESIDENZA DEL PROPRIETARIO

CN 449250 CN/000/HJQ REVISIONE DEL 25/11/2013 ESITO REGOLARE CN0001CNR1M	CN 449250 CN/000/E2G REVISIONE DEL 19/11/2012 ESITO REGOLARE CN0001CLK6P
CN 449250 CN/000/HFL REVISIONE DEL 04/11/2011 ESITO REGOLARE CN0001CHC4K	CN 449250 CN/000/H7F REVISIONE DEL 09/11/2010 ESITO REGOLARE CN0001CFB2Z

CN 449250 CN/000/HKN REVISIONE DEL 15/10/2008 ESITO REGOLARE CN0001BXT6W	CN 449250 CN/000/H3G REVISIONE DEL 22/10/2009 ESITO REGOLARE CN0001CCM7F
CN 449250 CN/000/H7F REVISIONE DEL 13/09/2006 ESITO REGOLARE CN0001BQR1M	CN 449250 CN/000/H4T REVISIONE DEL 19/09/2007 ESITO REGOLARE CN0001BTP8C

92 CN 5804 03 1998 REVISIONE REGOLARE CN 00 FUNZIONARIO M.C.T.B. REVISIONE (Art. 80 del D.L. n. 30 del 4/7/98)	CN 449250 CN/000/H2C REVISIONE DEL 10/01/2000 ESITO REGOLARE CN0000BB30P
CN 449250 CN/000/H2C REVISIONE DEL 23/08/2004 ESITO REGOLARE CN0001BKQ29	CN 449250 CN/000/H2C REVISIONE DEL 09/11/2010 ESITO REGOLARE CN0001BGS4H

CN 449250 CN/000/H2C REVISIONE DEL 02/02/2001 ESITO REGOLARE CN0000BCM7W	CN 449250 CN/000/E28 REVISIONE DEL 27/05/2003 ESITO RIPETERE MOTIVI 07 CN0001BDW3W
CN 449250 CN/000/H2L REVISIONE DEL 08/07/2003 ESITO REGOLARE CN0001BF48M	CN 449250 CN/000/H4T REVISIONE DEL 09/08/2005 ESITO REGOLARE CN0001BMQ4C